



# KESSEBÖHMER

Интерактивный каталог

+7 (495) 748 98 70

[kesseboehmer-rus.com](https://kesseboehmer-rus.com)

upd. 11.09.2024

КОЛОННЫ

НИЖНИЕ МОДУЛИ

СТОЛЫ

УГЛОВЫЕ МОДУЛИ

ВЕРХНИЕ МОДУЛИ

АКСЕССУАРЫ

ПОДЪЕМНЫЕ МЕХАНИЗМЫ

СИСТЕМЫ ХРАНЕНИЯ



Нажми на картинку, чтобы перейти

# 1 КОЛОННЫ

**CONVOY Lavidо**

1 | 6

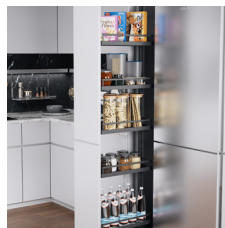

**DISPENSA 90°**

1 | 12

**TANDEM II**

1 | 21

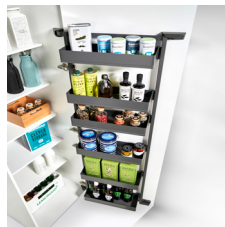

**TANDEM side**

1 | 28

**TANDEM solo**

1 | 34



**TurnMotion II**

1 | 40

# 2 НИЖНИЕ МОДУЛИ

**No.15**

2 | 2



**DISPENSA junior slim**

2 | 7

**COMFORT II**

2 | 14



**cookingAGENT**

2 | 19

**diningAGENT**

2 | 22



**PORTERO**

2 | 31

**cleaningAGENT**

2 | 34

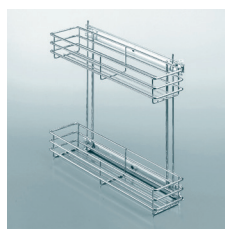

**Корзина под мойку**

2 | 38

Нажми на картинку, чтобы перейти

## 3 СТОЛЫ

**TopFlex**

3 | 2



## 4 НИЖНИЕ УГЛОВЫЕ МОДУЛИ

**LeMans II**

4 | 2



**MagicCorner**

4 | 8



## 5 ВЕРХНИЕ МОДУЛИ

**iMOVE**

5 | 2



**TWISTER**

5 | 9



## 6 АКСЕССУАРЫ

**FineLine LiniQ**

6 | 2

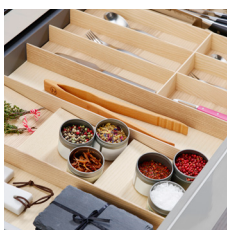

**SpaceFlexx**

6 | 12



**LINERO MosaiQ**

6 | 16



**LINERO Classic**

6 | 24

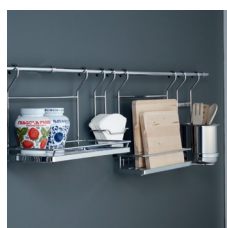

Нажми на картинку, чтобы перейти

## 7 ПОДЪЁМНЫЕ МЕХАНИЗМЫ

**FREEfold short**

7 | 2



**FREEswing**

7 | 6



**FREEslide**

7 | 10



**FREEspace mini & forte**

7 | 13



**FREEflap**

7 | 23



**FREElight**

7 | 28



**DUO/DUO forte**

7 | 35



**MAXI, MAXI up**

7 | 39



**eTouch для FREElift**

7 | 44



## 8 СИСТЕМЫ ХРАНЕНИЯ

**CONERO**

8 | 2



**YouK**

8 | 38

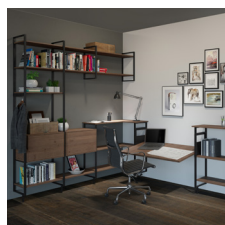

# КОЛОННЫ

## СОДЕРЖАНИЕ

### CONVOYLavido

1 | 6



### DISPENSA90°

1 | 12



### TANDEM II

1 | 21



### TANDEMside

1 | 28

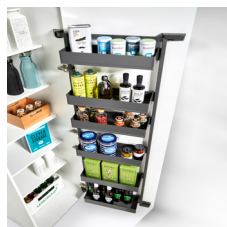

### TANDEMsolo

1 | 34



### TurnMotionII

1 | 40







# CONVOY Lavidio

ЛИДЕР СТИЛЯ



Информация о продукте





# CONVOY Lavidо

## СПОСОБЕН УДИВЛЯТЬ

Высококласный механизм, чей стильный облик сформировали стекло и хромированные детали. Эти материалы, крепление полок к раме в одной точке и скрытые направляющие создают визуальный эффект парения.

Система работает мягко и легко за счет более широкой и на 100% синхронизированной нижней направляющей полного выдвижения. Механизм выдвигается полностью, и вы получаете удобный обзор и доступ к содержимому с трех сторон. Система демпферов и доводчиков обеспечивает бесшумное открывание и закрывание.

Регулировка уровня полок по высоте осуществляется плавно и бесшагово, а использование пространства – более эффективно.

Также доступна дополнительная опция – деревянные вставки и полки Арена Селект, придающие системе более уютный, природный вид. Конвой Лавидо – механизм для комфортной жизни.

### Размеры шкафа

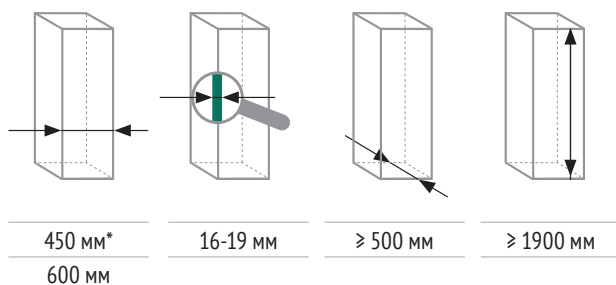

\*уточнять наличие

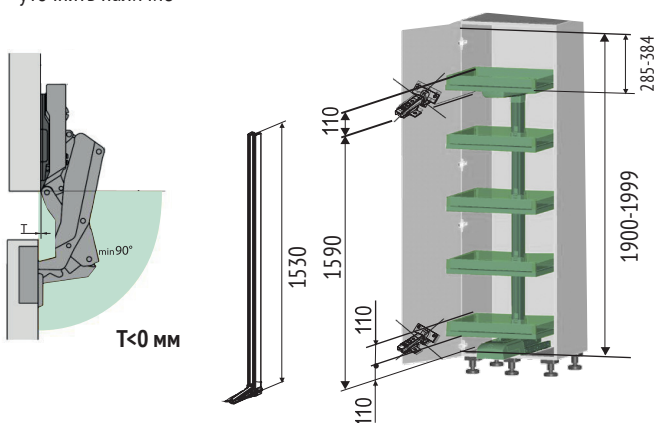

### Монтаж



ClickFixx

Быстрая сборка



Без специальных инструментов





## Открытие и закрытие фасада



Для распашных фасадов



Плавное движение при открывании



Плавное движение при закрывании



Плавно доводит до положения закрытия



Синхронизация направляющей для 100% плавного скольжения



Возможна установка электропривода eTouch

## Полки



Противоскользящее покрытие Антислип

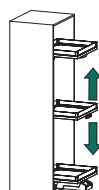

Плавная регулировка положения полок по высоте

## Нагрузка

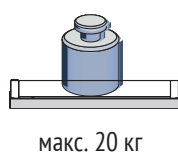

макс. 20 кг

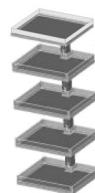

+



= макс. 130 кг

## Аксессуары



Полка Арена Селект с деревянными элементами\*

\*уточнять наличие

# КОМПЛЕКТ Конвой Лавидо

## КОМПЛЕКТ Конвой Лавидо

СОСТОИТ ИЗ:



Внутренняя  
высота комплекта

1900-2000 мм

1900-2000 мм

Ширина  
фасада

450 мм\*

600 мм

Количество  
полок

5 полок

5 полок

Арена ВАРИО, ХРОМ,  
дно серое, антислип

2806580005

2806570005

Арена ВАРИО, АНТРАЦИТ,  
дно антрацит, антислип

2806679846

2806659846

\*уточнять наличие

## Комплектующие

Рама № 10 для Конвой Лавидо, 1530 мм для шкафа высотой от 1900 мм



Внутренняя  
высота комплекта

1900-2000 мм

Ширина фасада

600 мм

Титан

0023690102

Антрацит

0023699846

Нижняя направляющая для Конвой Лавидо



Ширина фасада

600 мм

Титан

0023737930

Антрацит

0023739846



# КОМПЛЕКТ Конвой Лавидо – Комплектующие

Полки АРЕНА ВАРИО со стеклянными бортиками

Ширина фасада

Количество полок

450 мм\*

5 полок

600 мм

5 полок

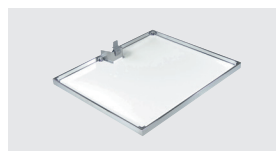

Арена ВАРИО, ХРОМ,  
дно серое, антислип

**2804370005**

**2804590005**

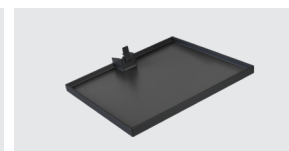

Арена ВАРИО, АНТРАЦИТ,  
дно антрацит, антислип

**2806109846**

**2805909846**

\*уточнять наличие

СОСТОИТ ИЗ:



Планка жесткости



Распорная планка

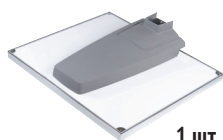

1 шт

1 верхняя полка с интегрированной  
верхней направляющей



Стеклянные бортики



4 шт

4 полки с плавной регулировкой  
положения полок по высоте



Стеклянные бортики

4 шт



1 ручка

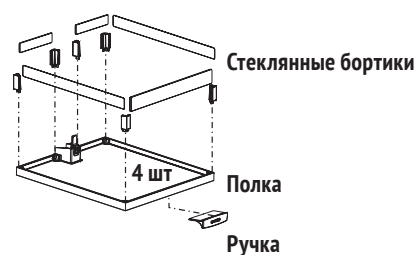
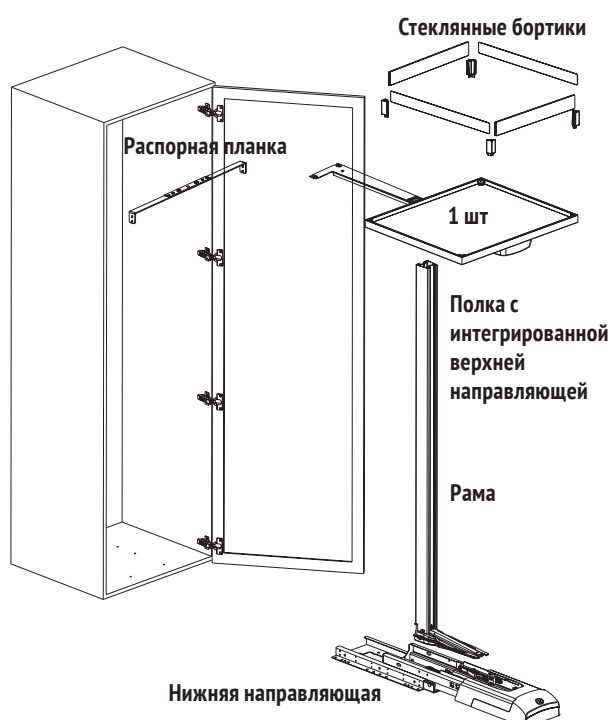

# eTouch для CONVOY Lavidо

## ЭЛЕКТРОПРИВОД

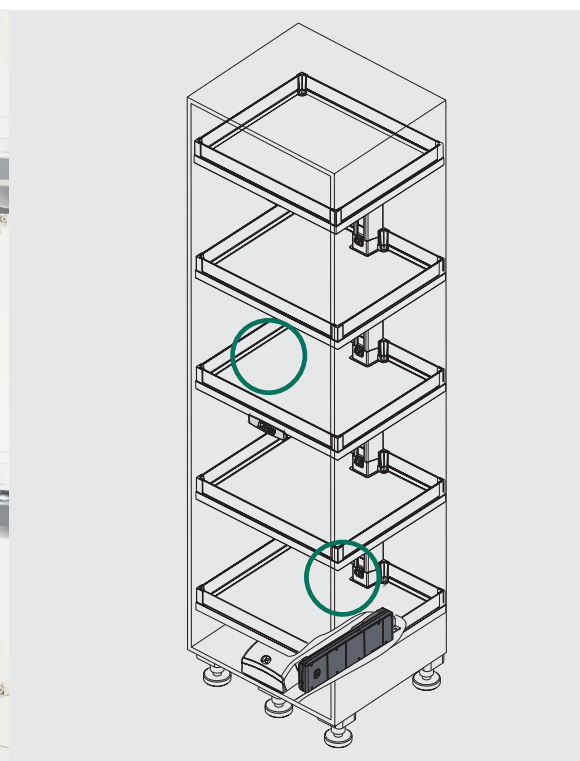

еТач для Конвой Лавидо

0024007930\*

\*уточнять наличие

Установка ручки	Приклеить
Источник питания	Батарея CR 2032 3V (в комплекте)
<b>МОТОР</b>	
Подключение к сети	Euro 8 EN 60320/C8, кабель 1,5м
Напряжение	110-240 V AC, 50/60 Hz, > 2 A
Номинальная мощность	60 Ватт
Мощность ожидания	< 1 Ватт
Размеры	388 x 48 x 100 мм (В x Д x Ш)
Вес	1,2 кг
Макс.нагрузка	120 кг
Цвет корпуса	Серый (7930)
Подходит для механизмов	Конвой Лавидо с системами SoftStoppPro и SoftStoppplus
Крепеж (в комплекте)	3 самореза 4,5 x 100
Расположение мотора	Справа, возле направляющей
Назначение	Полное открывание и закрывание механизма

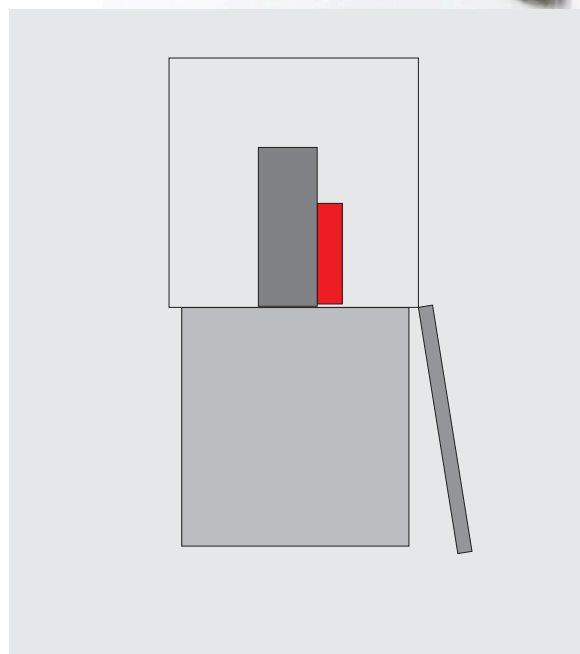

КОЛОННЫ CONVOY LAVIDO.









# DISPENSA 90°

СОЗДАЕТ НОВОЕ ПРОСТРАНСТВО



Информация о продукте

КОЛОННЫ DISPENSA 90°.

1113



# DISPENSA 90°

## ПОЛНЫЙ ОБЗОР С ДВУХ СТОРОН

Данный механизм предназначен для узких шкафов-колонн и позволяет централизованно организовать хранение сухих продуктов. Все содержимое — макароны, крупы, сахар, специи, различные банки, бутылки и коробки — хранится в одном месте и легким движением руки выдвигаются на передний план, в зону доступа и обзора.

Колонна занимает минимум места на кухне и создает при этом максимум полезного пространства для хранения. Вы можете выставлять нужную высоту полок, таким образом оптимально используя весь объем колонны.

Система дополняется органайзерами ЮБокс, которые помогают эффективно размещать предметы разных размеров и объемов. Полки имеют закрытое дно и противоскользящее покрытие, так что вы можете не беспокоиться за сохранность содержимого.

Надежный и прочный, механизм выдерживает вес до 120 кг. При этом даже при полной загрузке выдвигается легко. Плавное открывание и закрывание обеспечивается за счет продуманной системы демпферов и доводчиков.

### Размеры шкафа

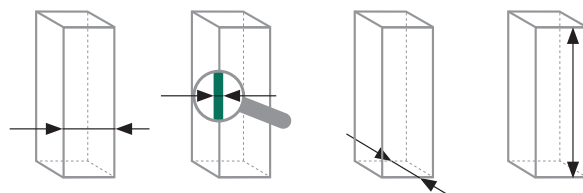

150 мм	16-19 мм	≥ 500 мм	1200-1600 мм
250 мм			1600-2000 мм
300 мм			1900-2300 мм
400 мм			
450 мм			

### Монтаж



ClickFixx

Быстрая сборка



Без специальных инструментов

## Открытие и закрытие фасада



Плавное движение  
при открывании



Плавное движение  
при закрывании



Плавно доводит до  
положения закрытия



Синхронизация направляющей для  
100% плавного скольжения



Возможна установка  
электропривода eTouch

## Полки



Противоскользящее  
покрытие Антислип



Размещение полок  
регулируется по высоте

## Нагрузка

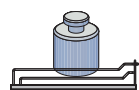

макс. 18 кг



+



=

макс. 120 кг

## Аксессуары



**Youboxx**

Емкость для хранения ЮБокс



Полка для специй





# КОМПЛЕКТ Диспенса 90°

## КОМПЛЕКТ Диспенса 90°, полное выдвижение

состоит из:

Рама



Направляющая 470 мм полного выдвижения VVSx с доводчиком



Комплект креплений для фасада



Комплект полок (в зависимости от высоты рамы)

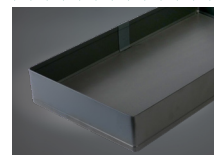

Внутренняя высота корпуса	Ширина фасада	Количество полок	Арена КЛАССИК, ХРОМ; дно серое, антислип	Арена КЛАССИК, ТИТАН; дно серое, антислип	Арена СТИЛЬ, АНТРАЦИТ; дно антрацит, антислип	Арена ПЬЮР, АНТРАЦИТ; дно антрацит, антислип
1200-1600 мм	250 мм	4 полки	2380880005	2380880102	2380919846	2980919846*
1200-1600 мм	300 мм	4 полки	2600700005	2606100102	2600799846	2900799846*
1200-1600 мм	400 мм	4 полки	2600710005	2606110102	2600809846	2900809846*
1200-1600 мм	450 мм	4 полки	2600720005	2606120102	2600819846	2900819846*
1600-2000 мм	250 мм	5 полок	2380890005	2380890102	2380929846	2980929846*
1600-2000 мм	300 мм	5 полок	2600730005	2606130102	2600829846	2900829846*
1600-2000 мм	400 мм	5 полок	2600740005	2606140102	2600839846	2900839846*
1600-2000 мм	450 мм	5 полок	2600750005	2606150102	2600849846	2900849846*
1900-2300 мм	250 мм	6 полок	2380900005	2380900102	2380939846	2980939846*
1900-2300 мм	300 мм	6 полок	2600760005	2606160102	2600859846	2900859846*
1900-2300 мм	400 мм	6 полок	2600770005	2606170102	2600869846	2900869846*
1900-2300 мм	450 мм	6 полок	2600780005	2606180102	2600879846	2900879846*

## КОМПЛЕКТ Диспенса 90°, неполное выдвижение

состоит из:

Рама



Направляющая 370 мм частичного выдвижения Vx

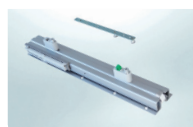

Доводчик для направляющих частичного выдвижения



Комплект креплений для фасада



Комплект полок (в зависимости от высоты рамы)

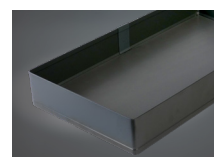

Внутренняя высота корпуса	Ширина фасада	Количество полок	Арена КЛАССИК, ХРОМ; дно серое, антислип	Арена КЛАССИК, ТИТАН; дно серое, антислип	Арена СТИЛЬ, АНТРАЦИТ; дно антрацит, антислип	Арена ПЬЮР, АНТРАЦИТ; дно антрацит, антислип
1200-1600 мм	150 мм	4 полки	2600880005	2600880102	2611609846	2911609846*
1200-1600 мм	250 мм	4 полки	2380940005	2380940102	2380979846	2980979846*
1200-1600 мм	300 мм	4 полки	2600890005	2606200102	2611619846	2911619846*
1200-1600 мм	400 мм	4 полки	2600900005	2606210102	2611629846	2911629846*
1200-1600 мм	450 мм	4 полки	2600910005	2606220102	2611639846	2911639846*
1600-2000 мм	150 мм	5 полок	2600920005	2600920102	2611649846	2911649846*
1600-2000 мм	250 мм	5 полок	2380950005	2380950102	2380989846	2980989846*
1600-2000 мм	300 мм	5 полок	2600930005	2606230102	2611659846	2911659846*
1600-2000 мм	400 мм	5 полок	2600940005	2606240102	2611669846	2911669846*
1600-2000 мм	450 мм	5 полок	2600950005	2606250102	2611679846	2911679846*
1900-2300 мм	150 мм	6 полок	2600960005	2706010102	2611689846	2911689846*
1900-2300 мм	250 мм	6 полок	2380960005	2380960102	2380999846	2980999846*
1900-2300 мм	300 мм	6 полок	2600970005	2606260102	2611699846	2911699846*
1900-2300 мм	400 мм	6 полок	2600980005	2606270102	2611709846	2911709846*
1900-2300 мм	450 мм	6 полок	2600990005	2606280102	2611719846	2911719846*

\*уточнять наличие

\*уточнять наличие

# КОМПЛЕКТ Диспенса 90° / ЮБокс

## КОМПЛЕКТ Диспенса 90° / ЮБокс, полное выдвижение

СОСТОИТ ИЗ:

Рама



Направляющая 470 мм  
полного выдвижения VVSx с  
доводчиком



Комплект  
креплений  
для фасада



Комплект полок  
(в зависимости от  
высоты рамы)

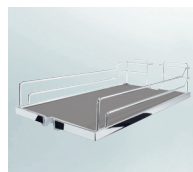

Емкость для  
хранения ЮБокс

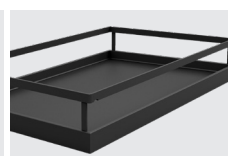

Внутренняя высота корпуса	Ширина фасада	Полки и емкости	Арена КЛАССИК, ТИТАН; дно серое, антислип	Емкости БЕЛЫЕ/ рейки ТИТАН	Арена СТИЛЬ, АНТРАЦИТ; дно антрацит, антислип	Емкости АНТРАЦИТ/ рейки АНТРАЦИТ
1200-1600 мм	300 мм	3 полки + ЮБокс №3	2381430102		2381429846	
1600-2000 мм	300 мм	4 полки + ЮБокс №3	2381450102		2381449846	
1900-2300 мм	300 мм	4 полки + ЮБокс №3 + №1	2381470102		2381469846	

## Комплектующие

### Рама Диспенса 90° телескопическая



Внутренняя высота корпуса	Титан	Антрацит
1200-1600 мм	0543810102	0543819846
1600-2000 мм	0543820102	0543829846
1900-2300 мм	0543830102	0543839846

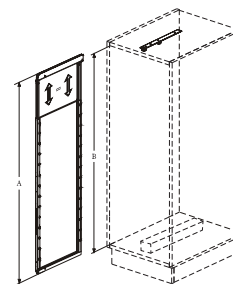

### Направляющая 470 мм полного выдвижения VVSx с доводчиком



Титан	Антрацит
0942359006	0942359846

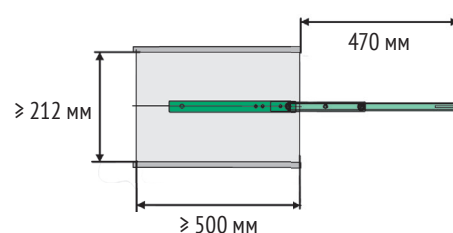

### Направляющая 370 мм неполного выдвижения Vx

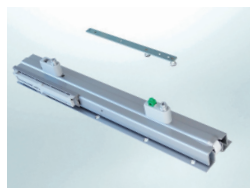

Титан	Антрацит
0742229006	0742229846

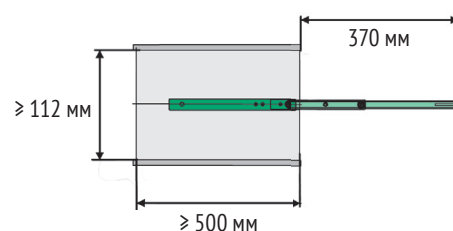

### Доводчик на открытие для направляющих неполного выдвижения



Серый
0042447001



# КОМПЛЕКТ Диспенса 90° – Комплектующие

## Крепление фасада, Диспенса, комплект из 2 шт

	Ширина фасада	Титан	Антрацит
	150 мм	2351560102	2351569846
	250 мм	0543690102	0543699846
	300 мм	2322160102	2322169846
	400 мм	2322170102	2322179846
	450 мм	2322180102	2322189846

## Хомут - стабилизатор фасада, Диспенса 90°, 160 x 28 x 20 мм

	Титан	Антрацит
	0043500102	0043509846

## Соединительная пластина, Диспенса 90°, 20 x 3 x 110 мм

	Титан	Антрацит
	0002140102	002149846

## Комплект соединительных планок, Диспенса 90°

	Внутренняя высота корпуса	Титан	Антрацит
	1200-1600 мм	0042150102	0042159846
	1600-2000 мм	0042160102	0042169846
	1900-2300 мм	0042170102	0042179846

## Комплект держателей для дополнительной полки, Диспенса 90°

	Титан	Антрацит
	0042760102	0042769846

## Рама Диспенса 90° телескопическая

	Внутренняя высота корпуса	Титан	Антрацит
	1200-1600 мм	0543810102	0543819846
	1600-2000 мм	0543820102	0543829846
	1900-2300 мм	0543830102	0543839846

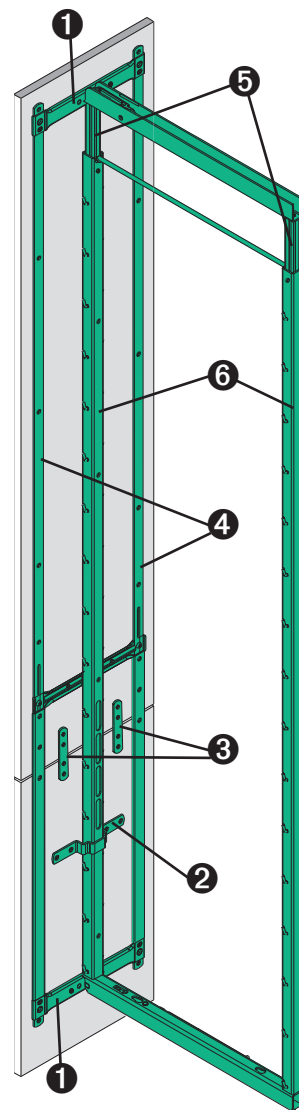

# КОМПЛЕКТ Диспенса 90° – Комплектующие

## ЮБокс Набор №1, для Диспенса/Диспенса Джуниор 300 мм



состоит из:  
2 бокса по 1л, 1 бокс по 2,1л., 2 бокса по 2л., 2 крышки,  
1 делитель для ножей, 2 рейки-держателя

Ширина фасада	Емкости БЕЛЫЕ / рейки ТИТАН	Емкости АНТРАЦИТ /рейки АНТРАЦИТ
300 мм	<b>0052730102</b>	<b>0052739846</b>



2x



2x



2x

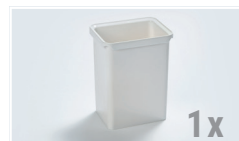

1x



1x



1x

## ЮБокс Набор №3, для Диспенса/Диспенса Джуниор 300 мм



состоит из:  
2 бокса по 1л., 2 бокса по 2.1 л., 1 делитель, 2 крышки,  
2 рейки-держателя

Ширина фасада	Емкости БЕЛЫЕ / рейки ТИТАН	Емкости АНТРАЦИТ /рейки АНТРАЦИТ
300 мм	<b>0052750102</b>	<b>0052759846</b>



2x



2x



2x



2x



1x

## Полка отдельная для Диспенса / Диспенса Джуниор

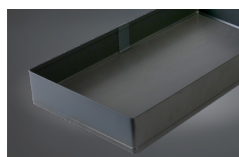
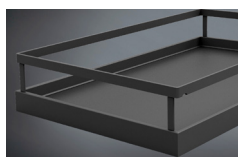

Ширина фасада	Арена КЛАССИК, ХРОМ; дно серое, антислип	Арена КЛАССИК, ТИТАН; дно серое, антислип	Арена СТИЛЬ, АНТРАЦИТ; дно антрацит, антислип	Арена ПЬЮР, АНТРАЦИТ; дно антрацит, антислип
150 мм	<b>2601860005</b>	<b>2601860102</b>	<b>2601779846</b>	<b>2366199846*</b>
250 мм	<b>0443870005</b>	<b>0443870102</b>	<b>2366989846</b>	—
300 мм	<b>2601620005</b>	<b>2373550102</b>	<b>2601199846</b>	<b>2364649846*</b>
400 мм	<b>2601650005</b>	<b>2373560102</b>	<b>2601229846</b>	<b>2364679846*</b>
450 мм	<b>2601680005</b>	<b>2373570102</b>	<b>2601259846</b>	<b>2364709846*</b>

\* уточнять наличие

## Полка для специй Диспенса / Диспенса Джуниор

Ширина фасада	Размер	Внутренний размер	Титан	Антрацит
≥ 300 мм	465 x 85 x 33,5 мм	462 x 79 мм	<b>2352270102</b>	<b>2352279846</b>



## Делитель полки для фасада, Диспенса/Диспенса Джуниор

Ширина фасада	Хром	Титан
300 мм	<b>0043550005</b>	<b>0043550102</b>
400 мм	<b>0043560005</b>	<b>0043560102</b>



# eTouch для DISPENSA 90°

## ЭЛЕКТРОПРИВОД



Сенсор устанавливается в боковину корпуса. Отлично интегрируется благодаря фрезеровке



Для корпуса, где используется ручка-профиль, сенсор устанавливается с помощью адаптера

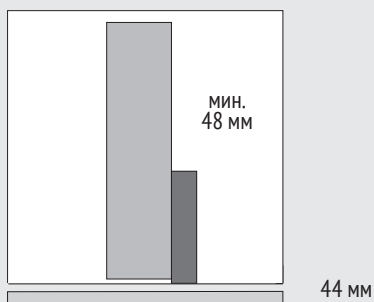
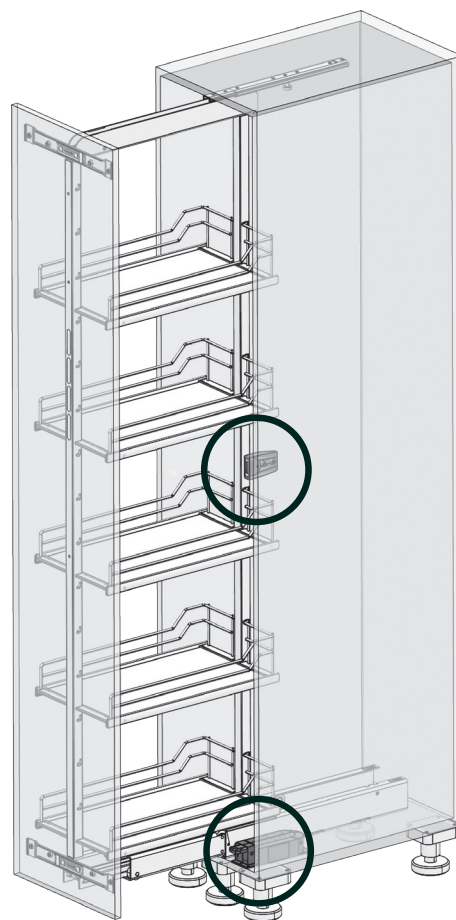

**eТач для Диспенса 90°** для  
ширина фасада  $\geq 300$  мм

**0024407001\***

\* уточнять наличие

### Установка сенсора

Без адаптера	Установить в предварительно просверленное отверстие (шаблон для монтажа входит в комплект)
С адаптером	Прикрутить (3 самореза 3,5 x 12 в комплекте)
Источник питания	Батарея CR 2032 3V (в комплекте)

### МОТОР

Подключение к сети	Полый штекер 2,5/5,5 мм; кабель 1,5 м
Напряжение	24 VDC 1,5 A
Номинальная мощность	30 Ватт
Мощность ожидания	0,5 Ватт
Размеры (ШхГхВ)	55 x 175 x 45 мм
Вес	0,2 кг
Макс. нагрузка	120 кг
Цвет	Серый (7001)
Подходит для механизмов с системами SoftStoppPro и SoftStoppplus	
Крепеж (в комплекте)	3 самореза 4 x 16
Расположение мотора	ДИСПЕНСА: справа возле направляющей
Назначение	Открывает фасад на 44 мм
Блок питания	100-240В: 0,8А, 50/60 Гц / 24В





# TANDEM II

## ДВЕ ЗОНЫ ХРАНЕНИЯ ЗА ОДНИМ ФАСАДОМ



Информация о продукте



# TANDEM II

## РАЗДЕЛЯЕТ ПРОСТРАНСТВО

Эта система сочетает в себе все достоинства отдельных элементов и обладает полным функционалом для более комфортного хранения. Внутренний модуль плавно выдвигается вперед при открывании, сбоку располагается фасадная секция, а все полки переставляются по высоте. Все это улучшает обзор и доступ ко всем хранящимся продуктам: вы видите содержимое сразу всех полок, и больше не нужно искать что-то спрятанное в глубине!

Каждая полка фасадной части выдерживает нагрузку до 4 кг, а внутренней — до 10 кг. Максимальная общая нагрузка на механизм составляет 85 кг. Такие показатели достигаются за счет крепления фасадной части к корпусу, что позволяет не нагружать петли и сделать систему невероятно надежной и стабильной.

Тандем II — мастер комфорта и удобства хранения.

### Размеры шкафа

450 мм	≥ 412 мм	≥ 500 мм	800 мм
500 мм	≥ 462 мм		1100 мм
600 мм	≥ 562 мм		1700 мм

16-19 мм	110°

### Монтаж



ClickFixx

Быстрая сборка



Без специальных инструментов



## Открытие и закрытие фасада



Для распашных фасадов



Плавное движение  
при закрытии



Возможна установка системы  
Push To Open



Возможна установка  
электропривода eTouch+

## Полки



Противоскользящее  
покрытие Антислип



Размещение полок  
регулируется по высоте

## Нагрузка

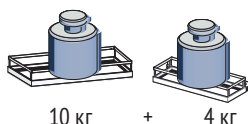

макс. 14 кг

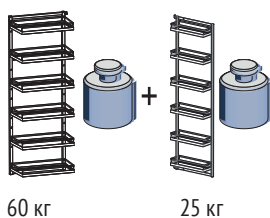

= макс. 85 кг

## Аксессуары



Youboxx

Емкость для хранения ЮБокс



# КОМПЛЕКТ Диспенса 90°

## КОМПЛЕКТ Тандем II

состоит из:

### Тандем комплект

Внутренняя рама с комплектом полок  
(в зависимости от высоты рамы)



### Комплект Тандем Сайд

Рама на фасад с комплектом полок  
(в зависимости от высоты рамы)

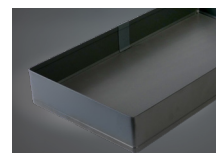
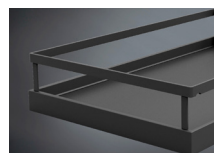
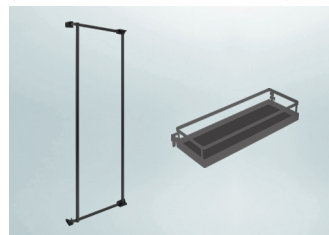

Внутренняя высота корпуса	Ширина фасада	Количество полок	Арена КЛАССИК, ХРОМ; дно серое, антислип	Арена КЛАССИК, ТИТАН; дно серое, антислип	Арена СТИЛЬ, АНТРАЦИТ; дно антрацит, антислип	Арена ПЬЮР, АНТРАЦИТ; дно антрацит, антислип
800 мм	600 мм	3 полки	2376480005	2376480102	2376559846	2976559846*
1100 мм	450 мм	4 полки	2376490005	2376490102	2376569846	2976569846*
1100 мм	500 мм	4 полки	2376500005	2376500102	2376579846	2976579846*
1100 мм	600 мм	4 полки	2376510005	2376510102	2376589846	2976589846*
1700 мм	450 мм	5 полок	2376520005	2376520102	2376599846	2976599846*
1700 мм	500 мм	5 полок	2376530005	2376530102	2376609846	2976609846*
1700 мм	600 мм	5 полок	2376540005	2376540102	2376619846	2976619846*

## КОМПЛЕКТ Тандем II Юбокс

состоит из:

### Тандем комплект

Внутренняя рама с комплектом полок  
(в зависимости от высоты рамы)



1 дополнительная внутренняя полка Тандем



### Комплект Тандем Сайд

Рама на фасад с комплектом полок  
(в зависимости от высоты рамы)



Емкость для хранения Юбокс

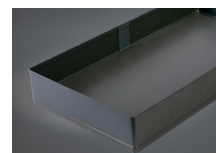
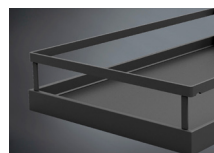
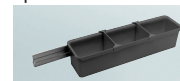

Полки

Арена КЛАССИК, ХРОМ; дно серое, антислип

Арена КЛАССИК, ТИТАН; дно серое, антислип

Арена СТИЛЬ, АНТРАЦИТ; дно антрацит, антислип

Арена ПЬЮР, АНТРАЦИТ; дно антрацит, антислип

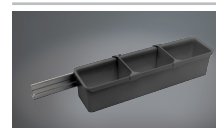
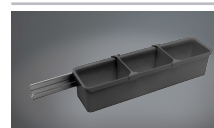
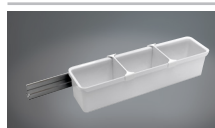
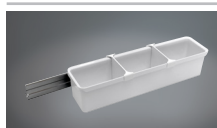

Внутренняя высота корпуса	Ширина фасада	Емкости	Емкости БЕЛЫЕ рейки ТИТАН	Емкости БЕЛЫЕ рейки ТИТАН	Емкости АНТРАЦИТ рейки АНТРАЦИТ	Емкости АНТРАЦИТ рейки АНТРАЦИТ
1700 мм	600 мм	5 полок + 1 Юбокс №3	2376620005	2376620102	2376639846	2976639846*

\* уточнять наличие

# КОМПЛЕКТ Тандем II – Комплектующие

## КОМПЛЕКТ Тандем (внутренняя часть Тандем II)

СОСТОИТ ИЗ:

### Тандем комплект

Внутренняя рама с комплектом полок (в зависимости от высоты рамы)

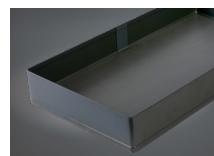
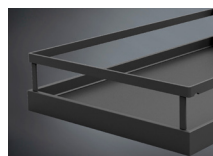

Внутренняя высота корпуса	Ширина фасада	Количество полок	Арена КЛАССИК, ХРОМ; дно серое, антислип	Арена КЛАССИК, ТИТАН; дно серое, антислип	Арена СТИЛЬ, АНТРАЦИТ; дно антрацит, антислип	Арена ПЬЮР, АНТРАЦИТ; дно антрацит, антислип
800 мм	600 мм	3 полки	0035730005	0035730102	0035459846	0035249846*
1100 мм	450 мм	4 полки	0035690005	0035690102	0035419846	0035209846*
1100 мм	500 мм	4 полки	0035710005	0035710102	0035439846	0035229846*
1100 мм	600 мм	4 полки	0035740005	0035740102	0035469846	0035259846*
1700 мм	450 мм	5 полок	0035700005	0035700102	0035429846	0035219846*
1700 мм	500 мм	5 полок	0035720005	0035720102	0035449846	0035239846*
1700 мм	600 мм	5 полок	0035750005	0035750102	0035479846	0035269846*

### Полка внутренняя Тандем, дополнительная

Ширина фасада	Количество полок	Арена КЛАССИК, ХРОМ; дно серое, антислип	Арена КЛАССИК, ТИТАН; дно серое, антислип	Арена СТИЛЬ, АНТРАЦИТ; дно антрацит, антислип	Арена ПЬЮР, АНТРАЦИТ; дно антрацит, антислип
450 мм	1 полка	2370640005	2370640102	2370559846	2370466846*
500 мм	1 полка	2370650005	2370650102	2370569846	2370479846*
600 мм	1 полка	2370660005	2370660102	2370579846	2370489846*

### Толкатель РТО

Толкатель врезной (РТО) Тип III  
26-48 N

Цвет серый  
2720747035

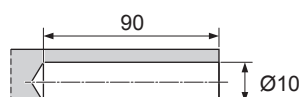

Адаптер накладной РТО

Цвет серый  
2720757035

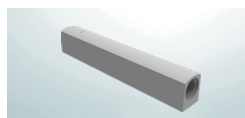

Адаптер накладной РТО

\* уточнять наличие



# КОМПЛЕКТ Тандем II и Тандем Сайд – Комплектующие

## Полка Тандем Сайд, дополнительная

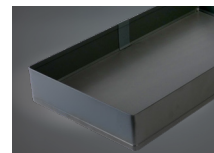

Ширина фасада	Количество полок	Арена КЛАССИК, ХРОМ; дно серое, антислип	Арена КЛАССИК, ТИТАН; дно серое, антислип	Арена СТИЛЬ, АНТРАЦИТ, дно антрацит, антислип	Арена ПЬЮР, АНТРАЦИТ, дно антрацит, антислип
450 мм	1 полка	2370880005	2370880102	2370799846	2370709846*
500 мм	1 полка	2370890005	2370890102	2370809846	2370719846*
600 мм	1 полка	2370900005	2370900102	2370819846	2370729846*

\* уточнять наличие

### ЮБОКС №3 на фасадную раму

состоит из: 1 емкость 3,2 л, 2 делителя, 1 рейка-держатель



Ширина фасада	Емкости БЕЛЫЕ / рейки ТИТАН	Емкости АНТРАЦИТ / рейки АНТРАЦИТ
600 мм	2611110102	2611119846



### ЮБОКС №6 на фасадную раму

состоит из: 3 емкости 1,0 л, 3 крышки, 1 рейка-держатель

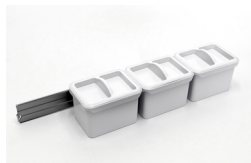

Ширина фасада	Емкости БЕЛЫЕ / рейки ТИТАН	Емкости АНТРАЦИТ / рейки АНТРАЦИТ
600 мм	2611140102	2611149846



### ЮБОКС №15 на фасадную раму

состоит из: 1 емкость 2,1 л, 1 емкость 2,0 л, 3 крышки, 1 делитель, 1 рейка-держатель

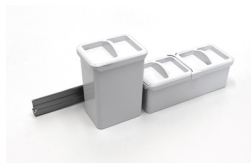

Ширина фасада	Емкости БЕЛЫЕ / рейки ТИТАН	Емкости АНТРАЦИТ / рейки АНТРАЦИТ
600 мм	2354930102	2354939846

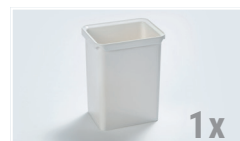

# КОМПЛЕКТ Тандем Сайд – Комплектующие

## Толкатель РТО



Толкатель врезной (РТО) Тип I  
17-23 N

Цвет серый

2720727035

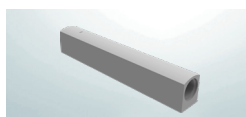
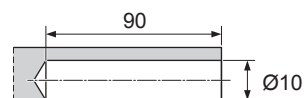

Адаптер накладной РТО

Цвет серый

2720757035

# eTouch+ для TANDEM

## ЭЛЕКТРОПРИВОД



Сенсор устанавливается в боковину корпуса. Отлично интегрируется благодаря фрезеровке



Для корпуса, где используется ручка профиль, сенсор устанавливается с помощью адаптера

Тандем Сайд

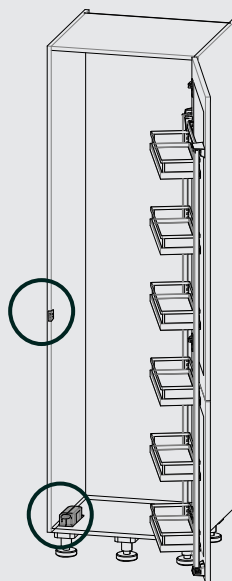

Тандем II

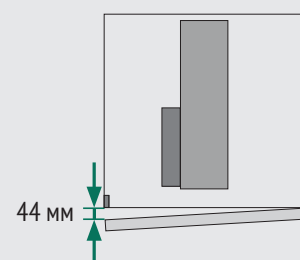
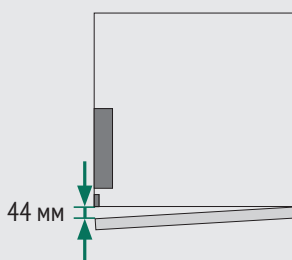
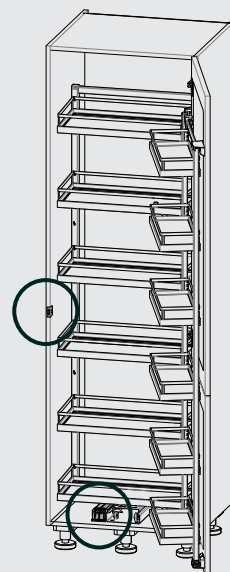

### eТач+ для Тандем Сайд и Тандем II

0024407001\*

\* уточнять наличие

#### Установка сенсора

Без адаптера	Установить в предварительно просверленное отверстие (шаблон для монтажа входит в комплект)
С адаптером	Прикрутить (3 самореза 3,5 x 12 в комплекте)
Источник питания	Батарея CR 2032 3V (в комплекте)

#### МОТОР

Подключение к сети	Полый штекер 2,5/5,5 мм; кабель 1,5 м
Напряжение	24 VDC 1,5 A
Номинальная мощность	30 Ватт
Мощность ожидания	0,5 Ватт
Размеры (ШxГxВ)	55 x 175 x 45 мм
Вес	0,2 кг
Макс. нагрузка	120 кг
Цвет	Серый (7001)

Подходит для механизмов с системами SoftStopPro и SoftStopplus

Крепеж (в комплекте)	3 самореза 4 x 16
Расположение мотора	Тандем: на стороне, противоположной петлям (оси вращения)
Назначение	Открывает фасад на 44 мм
Блок питания	100-240В: 0,8А, 50/60 Гц / 24В

Мотор



Кабель



Адаптер для сенсора

Сенсор



## TANDEM side

## НОВЫЙ ПОДХОД К ХРАНЕНИЮ



Информация о продукте





Используется система YouBoxx

Идеально организованное хранение  
благодаря размерам полок

Регулировка высоты полок





# TANDEM side

## ФУНКЦИОНАЛЬНЫЙ ФАСАД

Тандем Сайд оптимально разделяет пространство шкафа на две части – внутреннее и фасадное.

Внутреннее становится более доступным за счет уменьшения глубины полки, благодаря чему облегчается обзор хранящихся там продуктов. Фасадные полки крепятся к внутренней части рамы и легко передвигаются по высоте. Они достаточно вместительны и на них легко разместятся различные по размеру предметы – от бутылок сока до упаковок с сахаром. При этом весь вес содержимого переносится на корпус шкафа, а сам механизм открывается легко и не перегружает фасад кухни. Хранение с таким механизмом станет намного проще и комфортнее.

### Размеры шкафа

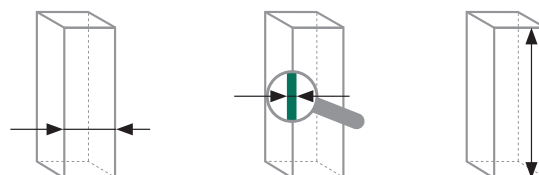

450 mm	16-19 mm	600 mm
500 mm		800 mm
600 mm		1100 mm
		1700 mm

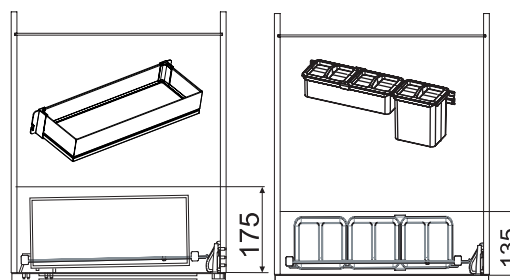





## Монтаж



**ClickFixx**  
Быстрая сборка



Без специальных  
инструментов

## Открытие и закрытие фасада



Для распашных фасадов



push-to-open

Возможна установка системы  
Push To Open



Возможна установка  
электропривода eTouch+

## Полки



ARENAplusStopp

Противоскользящее  
покрытие Антислип



Размещение полок  
регулируется по высоте

## Нагрузка

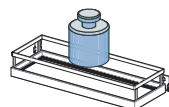

макс. 4 кг



+



=

макс. 25 кг

## Аксессуары



**Youboxx**

Емкость для хранения ЮБокс



# КОМПЛЕКТ Тандем Сайд

## КОМПЛЕКТ Тандем Сайд

СОСТОИТ ИЗ:

Рама на фасад с комплектом полок (в зависимости от высоты рамы)

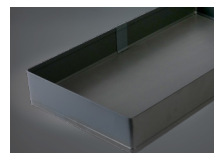
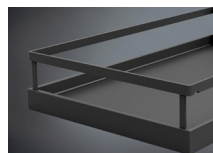

Внутренняя высота корпуса	Ширина фасада	Количество полок	Арена КЛАССИК, ХРОМ; дно серое, антислип	Арена КЛАССИК, ТИТАН; дно серое, антислип	Арена СТИЛЬ, АНТРАЦИТ; дно антрацит, антислип	Арена ПЬЮР, АНТРАЦИТ; дно антрацит, антислип
600 мм	450 мм	2 полки	0036840005	0036840102	0036369846	0036009846*
600 мм	500 мм	2 полки	0036880005	0036880102	0036409846	0036049846*
600 мм	600 мм	2 полки	0036920005	0036920102	0036449846	0036089846*
800 мм	600 мм	3 полки	0036930005	0036930102	0036459846	0036099846*
1100 мм	450 мм	4 полки	0036860005	0036860102	0036389846	0036029846*
1100 мм	500 мм	4 полки	0036900005	0036900102	0036429846	0036069846*
1100 мм	600 мм	4 полки	0036940005	0036940102	0036469846	0036109846*
1700 мм	450 мм	5 полок	0036870005	0036870102	0036399846	0036039846*
1700 мм	500 мм	5 полок	0036910005	0036910102	0036439846	0036079846*
1700 мм	600 мм	5 полок	0036950005	0036950102	0036479846	0036119846*

## КОМПЛЕКТ Тандем Сайд - ЮБокс

СОСТОИТ ИЗ:

Рама на фасад с комплектом полок (в зависимости от высоты рамы)



Емкость для хранения ЮБокс

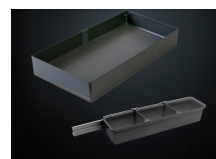
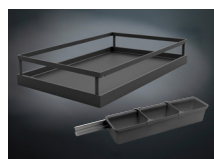
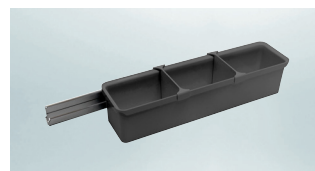

Внутренняя высота корпуса	Ширина фасада	Полки и емкости	Арена КЛАССИК, ХРОМ; дно серое, антислип	Емкости БЕЛЫЕ рейки ТИТАН	Арена КЛАССИК, ТИТАН; дно серое, антислип	Емкости БЕЛЫЕ рейки ТИТАН	Арена КЛАССИК, СТИЛЬ; дно антрацит, антислип	Емкости АНТРАЦИТ рейки АНТРАЦИТ	Арена ПЬЮР, АНТРАЦИТ; дно антрацит, антислип	Емкости АНТРАЦИТ рейки АНТРАЦИТ
1700 мм	600 мм	5 полок + 1 ЮБокс №3	2377100005		2377100102		2377119846		2977119846*	

\* уточнять наличие

Комплектующие для Тандем Сайд см. на стр. 1-22, 1-23







# TANDEM solo

УНИВЕРСАЛЬНЫЙ МЕХАНИЗМ ДЛЯ  
ХРАНЕНИЯ БЕЗ ОГРАНИЧЕНИЙ



Информация о продукте











# TANDEM solo

## ПОМЕСТИТСЯ ВСЁ

Универсальный механизм, обеспечивающий доступ к продуктам сразу с трех сторон! Широкие, большие полки подходят для хранения различных по размеру и объему предметов, от небольших упаковок с крупой до мелкой бытовой техники.

Благодаря этому механизму все содержимое выдвигается на передний план одним движением руки, что обеспечивает полный обзор и позволяет легко и быстро найти нужную вещь. Уровень же самих полок регулируется по высоте, что дает возможность оптимально использовать весь внутренний объем шкафа с максимальной пользой. Механизм открывается плавно и легко за счет переноса веса всего содержимого на боковину корпуса, а новый демфер делает закрывание более комфортным и тихим.

Скрытые крепежные элементы придают внешнему виду механизма воздушность и гармонично встраивают его в общий дизайн кухни.

У механизма нет ограничения по высоте корпуса, и он может легко встроиться в любую, даже уже готовую кухню.

### Размеры шкафа

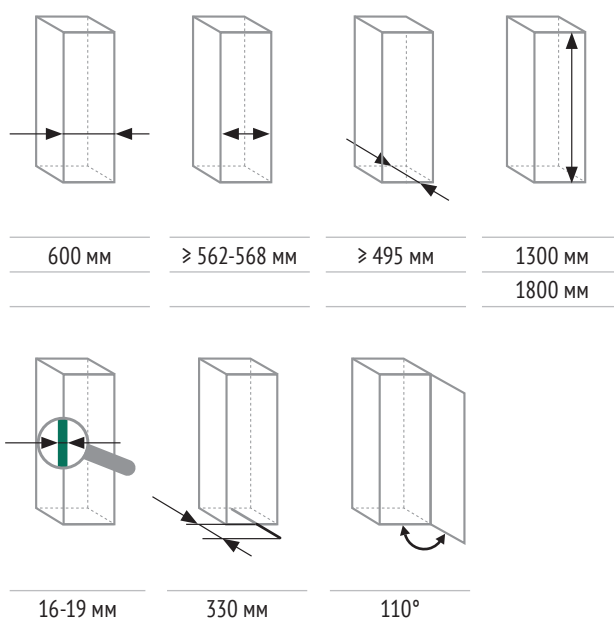

### Монтаж



ClickFixx

Быстрая сборка



Без специальных инструментов





## Открытие и закрывание фасада



Для распашных фасадов



Плавное движение  
при открывании



Возможна установка системы  
Push To Open

## Полки



Противоскользящее  
покрытие Антислип



Размещение полок  
регулируется по высоте

## Нагрузка

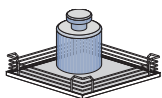

макс. 16 кг



= макс. 100 кг



# КОМПЛЕКТ Тандем Соло

## КОМПЛЕКТ Тандем Соло

СОСТОИТ ИЗ:



Комплект установочный Тандем Соло  
Рама с направляющими, крепежом и доводчиком

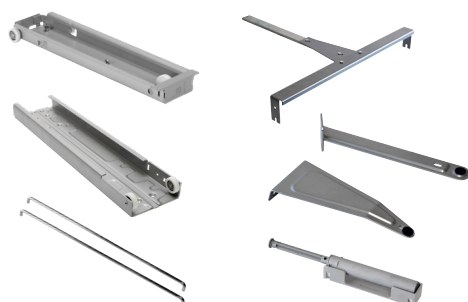

Комплект полок Тандем Соло  
(в зависимости от высоты рамы)

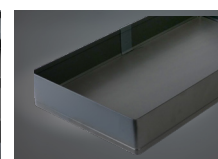
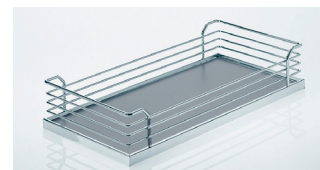

Внутренняя высота корпуса	Ширина фасада	Количество полок	Арена КЛАССИК, ХРОМ; дно серое, антислип	Арена КЛАССИК, ТИТАН; дно серое, антислип	Арена СТИЛЬ, АНТРАЦИТ; дно антрацит, антислип	Арена ПЬЮР, АНТРАЦИТ; дно антрацит, антислип
1300 мм	600 мм	4 полки	2399400005	2399400102	2399409846	2999409846*
1800 мм	600 мм	6 полок	2399600005	2399600102	2399609846	2999609846*

## Комплектующие

### Полка Тандем Соло

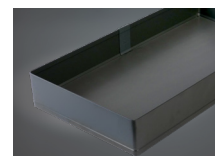
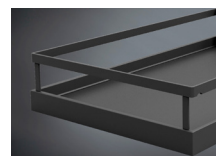

Ширина фасада	Количество полок	Арена КЛАССИК, ХРОМ; дно серое, антислип	Арена КЛАССИК, ТИТАН; дно серое, антислип	Арена СТИЛЬ, АНТРАЦИТ; дно антрацит, антислип	Арена ПЬЮР, АНТРАЦИТ; дно антрацит, антислип
600 мм	1 полка	2350730005	2350730102	2355399846	2363599846*

### Толкатель РТО



Толкатель врезной (РТО) Тип II  
22-34 N

Цвет серый  
2720737035

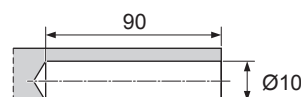

Адаптер накладной РТО

Цвет серый  
2720757035

\* уточнять наличие



# КОМПЛЕКТ Тандем Соло – Комплектующие

## КОМПЛЕКТ установочный Тандем Соло

Внутренняя высота корпуса	Ширина фасада	Титан	Антрацит
1300 мм	600 мм	0134740102	0134749846
1800 мм	600 мм	0134770102	0134779846

СОСТОИТ ИЗ:

Рама



Верхнее крепление к корпусу с направляющей



Крепления к фасаду; верхнее и нижнее

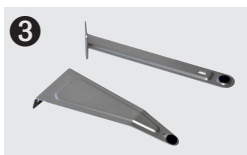

Тяга выдвижения

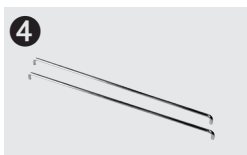

Нижняя направляющая



SoftSTOPPro

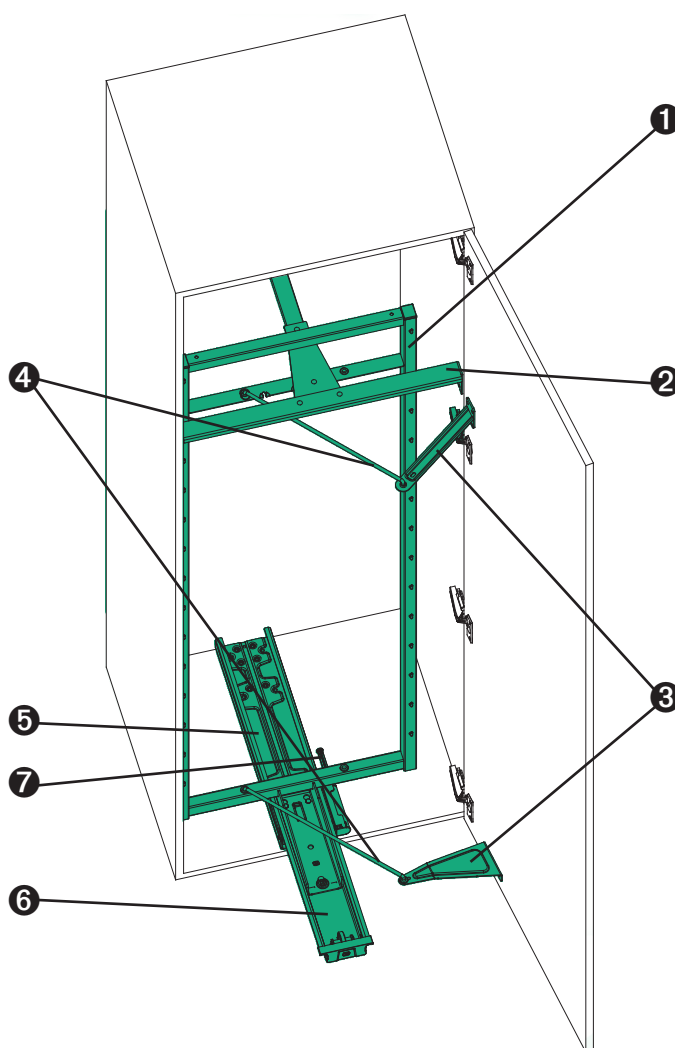







# TurnMotion II

ХРАНЕНИЕ НА 360°



Информация о продукте





# TurnMotion II

## ДОСТУП В ДВИЖЕНИИ

Вращающийся механизм, который помогает эффективно использовать сложнодоступные пространства на кухне — над встроенной бытовой техникой и в верхних отделениях высоких шкафов. Главное преимущество системы — независимое вращение каждой полки вокруг своей оси и регулировка по высоте. Так вы сможете грамотно задействовать каждый сантиметр кухни и быстро находить нужные вещи в шкафу. Требуемая ширина фасада составляет 600 мм. Максимальная нагрузка на полку — 20 кг.

### Размеры шкафа

600 мм	16-19 мм	≥ 500 мм	≥ 195 мм
			≥ 430 мм
			≥ 625 мм

### Монтаж



Без специальных инструментов

### Полки



Размещение полок регулируется по высоте



Полка вращается на 360°

### Нагрузка

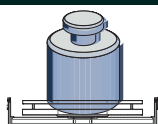

макс. 20 кг

### Открытие и закрытие фасада



Для распашных фасадов



# КОМПЛЕКТ Торн Моушн

## КОМПЛЕКТ Торн Моушн

состоит из:

1 или 2 полок с кронштейнами и 2 монтажных планок

Используя различные комбинации Торн Моушн 1 полка и Торн Моушн 2 полки, можно создавать комплекты из 3, 4, 5 и более полок для шкафов любой высоты

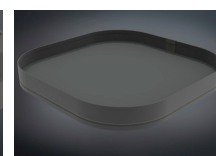
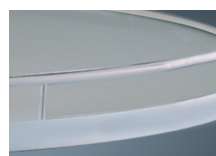

Внутренняя высота комплекта	Ширина фасада	Количество полок	Арена КЛАССИК, ХРОМ, дно серое, антислип	Арена КЛАССИК, ТИТАН, дно серое, антислип	Арена СТИЛЬ, АНТРАЦИТ, дно антрацит, антислип	Арена ПЬЮР, АНТРАЦИТ, дно антрацит, антислип
> 195 мм	600 мм	1 полка	<b>2363430005</b>	<b>2363430102</b>	<b>2363419846</b>	<b>2363479846*</b>
> 430 мм	600 мм	2 полки	<b>2349490005</b>	<b>2349490102</b>	<b>2352539846</b>	<b>2363489846*</b>
> 625 мм	600 мм	3 полки	<b>2711010005</b>	<b>2711010102</b>	<b>2711019846</b>	<b>2911019846*</b>

\* уточнять наличие







# НИЖНИЕ МОДУЛИ

## СОДЕРЖАНИЕ

**No.15**

**2 | 2**



**DISPENSA  
junior slim**

**2 | 7**

**COMFORT II**

**2 | 14**



**cookingAGENT**

**2 | 19**

**diningAGENT**

**2 | 22**



**PORTERO**

**2 | 31**

**cleaningAGENT**

**2 | 24**

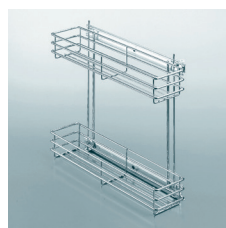

**Корзина под мойку**

**2 | 38**









# No.15

## НЕЗАМЕНИМЫЙ ПОМОЩНИК



Информация о продукте



# №.15

## ИЗЯЩНОСТЬ В ПРОСТОТЕ

Разумное использование узких пространств в нижних шкафах вашей кухни. При своих небольших габаритах (ширина фасада – 150 мм) этот механизм сохраняет весь необходимый функционал. Оптимально установить его рядом с варочной панелью: так у вас всегда под рукой будут специи, масла, соусы и другие продукты.

Существует несколько вариантов данного механизма: с двумя полками, с держателем для противней, с полотенцедержателем. Также возможно исполнение бутылочницы со скосом под 45°. Внутри каждой полки устанавливаются разделители, надежно удерживающие все содержимое.

Направляющие обеспечивают бесшумное полное выдвижение механизма и легкий доступ к хранящимся продуктам.

### Размеры шкафа

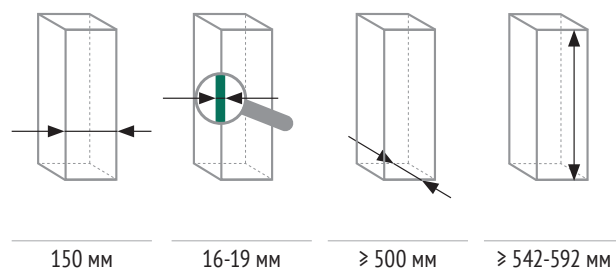

### Монтаж



ClickFixx

Быстрая сборка



Без специальных инструментов



3D регулировка фасада

### Нагрузка

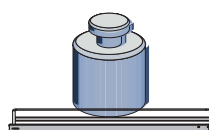

макс. 6 кг

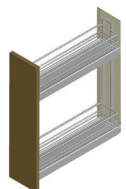

+



= макс. 12 кг

### Открытие и закрытие фасада



Плавное доводит до положения закрытия



Плавное движение при закрытии



Возможна установка системы Push To Open



### № 15 Бутылочница с 2 полками

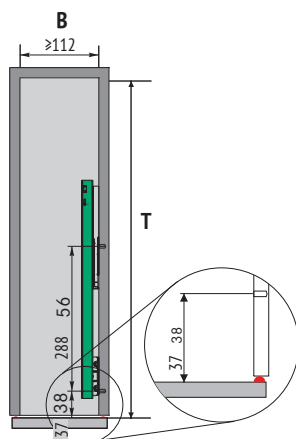
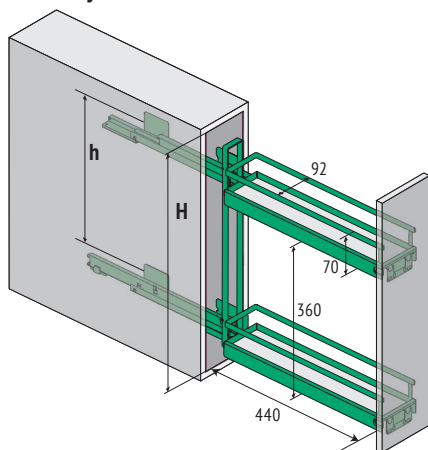

B = Внутренняя ширина	≥ 112 мм
T = Внутренняя глубина	≥ 489 мм
H = Внутренняя высота	≥ 542 мм
h = Расстояние между креплениями	384 мм

### № 15 Бутылочница для противней

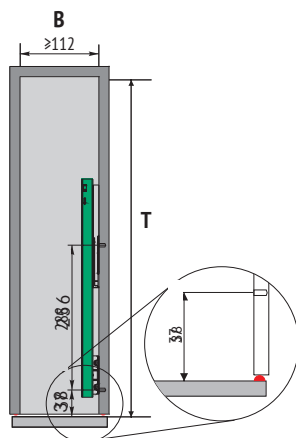
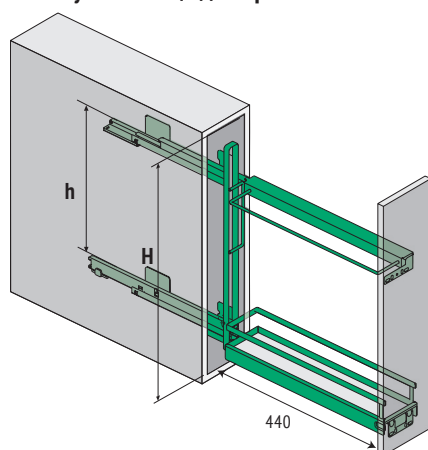

B = Внутренняя ширина	≥ 112 мм
T = Внутренняя глубина	≥ 489 мм
H = Внутренняя высота	≥ 542 мм
h = Расстояние между креплениями	384 мм

### № 15 Бутылочница с полотенцедержателем

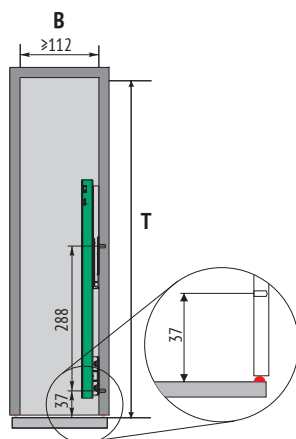
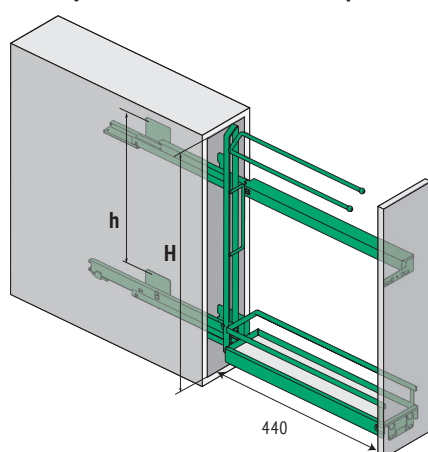

B = Внутренняя ширина	≥ 112 мм
T = Внутренняя глубина	≥ 489 мм
H = Внутренняя высота	≥ 592 мм
h = Расстояние между креплениями	384 мм

### № 15 Бутылочница скос 45°

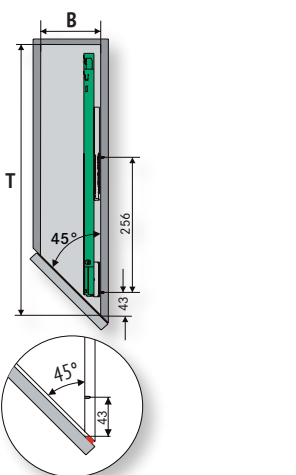
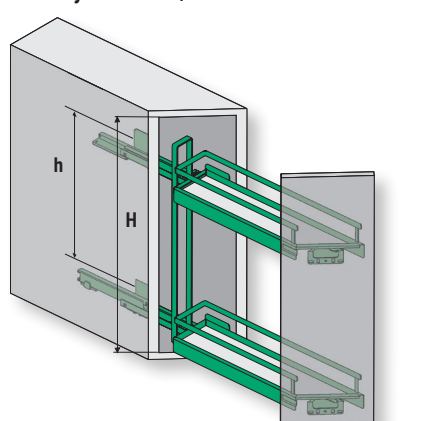

B = Внутренняя ширина	≥ 112 мм
T = Внутренняя глубина	≥ 495 мм
H = Внутренняя высота	≥ 540 мм
h = Расстояние между креплениями	380 мм

## КОМПЛЕКТ № 15 Бутылочница

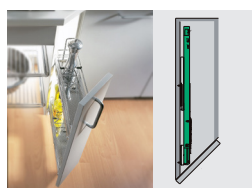

Комплектация	Ширина фасада	Количество полок	Арена КЛАССИК, ХРОМ	Арена КЛАССИК, ТИТАН	Арена СТИЛЬ, АНТРАЦИТ
с 2 полками	150 мм	2 полки	2334600005	2334600102	2334619846
для противней	150 мм	1 полка + 1 рамка	2334680005	2334680102	2334699846
для полотенец	150 мм	1 полка + 2 полотенцедержателя	2334640005	2334640102	2334659846
скос 45°, левая	150 мм	2 полки	2312110005	2312110102	—
скос 45°, правая	150 мм	2 полки	2312120005	2312120102	—

## Комплектующие

### Делитель для бутылочницы

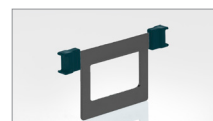

Ширина фасада

150 мм

Хром

2606000005

Титан

2606000102

Антрацит

2606019846

### Толкатель РТО



Толкатель врезной РТО Тип II

22-34 N

Серый

2720737035

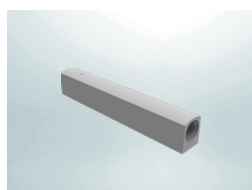
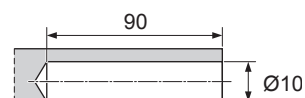

Адаптер накладной РТО

Серый

2720757035





# DISPENSA junior slim

УДОБСТВО И СТИЛЬ



Информация о продукте



# DISPENSA junior slim

МАЛЕНЬКИЙ. СИЛЬНЫЙ. УМНЫЙ

DISPENSA junior slim 20 cm







DISPENSA junior slim 40 cm

DISPENSA junior slim 20 cm



# DISPENSA junior slim

## ВПЕЧАТЛЯЮЩАЯ ВАРИАНТИВНОСТЬ

Модульный механизм подходит для организации хранения в нижних шкафах с шириной фасада 200, 300, 400 мм. Система крепится ко дну корпуса и предоставляет доступ с двух сторон.

Диспенса Джуниор Слим снабжена дополнительной верхней направляющей для максимальной стабильности системы. Комплектуется как обычными полками, так и органайзерами ЮБокс, которые обеспечивают правильное хранение специй, масел, соусов, разделочных досок и ножей. Плавное закрывание обеспечивается системой демпфирования. Нагрузка на механизм 28 кг.

### Размеры шкафа

200 мм	16-19 мм	≥ 500 мм	640-728 мм
300 мм			
400 мм			

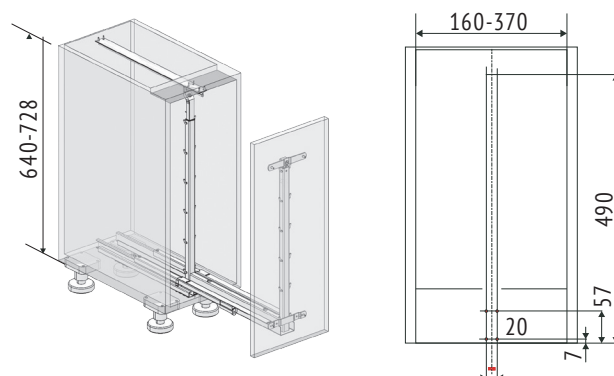

### Монтаж



ClickFixx

Быстрая сборка



Без специальных инструментов



3D регулировка фасада



## Открытие и закрытие фасада



Плавно доводит до  
положения закрытия



Возможна установка системы  
Push To Open

## Полки



Противоскользящее  
покрытие Антислип



Размещение полок  
регулируется по высоте

## Нагрузка

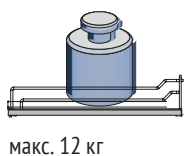

макс. 12 кг

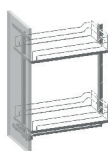

+



=

макс. 28 кг

## Аксессуары



**Youboxx**

Емкость для хранения ЮБокс



Полка для специй



# КОМПЛЕКТ Диспенса Джуниор Слим

## КОМПЛЕКТ Диспенса Джуниор Слим

СОСТОИТ ИЗ:

**Комплект установочный**  
(Рама, направляющие, крепления)



**2 полки Диспенса**

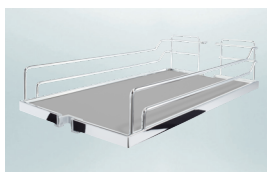

Внутренняя высота корпуса	Ширина фасада	Количество полок	Арена КЛАССИК, ХРОМ; дно серое, антислип	Арена КЛАССИК, ТИТАН; дно серое, антислип	Арена СТИЛЬ, АНТРАЦИТ; дно антрацит, антислип	Арена ПЬЮР, АНТРАЦИТ; дно антрацит, антислип
640-728 мм	200 мм	2 полки	<b>2606300005</b>	<b>2606360102</b>	<b>2606339846</b>	—
640-728 мм	300 мм	2 полки	<b>2606310005</b>	<b>2606370102</b>	<b>2606349846</b>	<b>2906349846*</b>
640-728 мм	400 мм	2 полки	<b>2606320005</b>	<b>2606380102</b>	<b>2606359846</b>	<b>2906359846*</b>

\* уточнять наличие

## КОМПЛЕКТ Диспенса Джуниор ЮБокс

СОСТОИТ ИЗ:

**Комплект установочный**  
(Рама, направляющие, крепления)



**1 полка Диспенса**  
300 мм

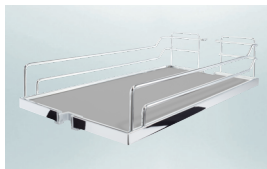

**Емкость для хранения ЮБокс**



Внутренняя высота корпуса	Ширина фасада	Полки и емкости	Арена КЛАССИК, ХРОМ; дно серое, антислип	Емкости БЕЛЫЕ рейки ТИТАН	Арена КЛАССИК, ТИТАН; дно серое, антислип	Емкости БЕЛЫЕ рейки ТИТАН	Арена СТИЛЬ, АНТРАЦИТ; дно антрацит, антислип	Емкости АНТРАЦИТ; рейки АНТРАЦИТ
640-728 мм	300 мм	1 полка + 1 ЮБокс №1	<b>2707010005</b>		<b>2707010102</b>		<b>2707019846</b>	
640-728 мм	300 мм	1 полка + 1 ЮБокс №3	<b>2606400005</b>		<b>2606440102</b>		<b>2606429846</b>	
640-728 мм	300 мм	1 полка + 1 ЮБокс №5	<b>2606390005</b>		<b>2606430102</b>		<b>2606419846</b>	



# КОМПЛЕКТ Диспенса Джуниор Слим – Комплектующие

Комплект установочный Диспенса Джуниор Слим состоит из:

- |                               |                                 |
|-------------------------------|---------------------------------|
| ❶ Рама                        | ❺ 1 комплект направляющих       |
| ❷ Установочная панель         | ❻ 1 комплект креплений к фасаду |
| ❸ Верхний алюминиевый профиль | ❼ Крепежные элементы            |
| ❹ Верхний ограничитель        |                                 |

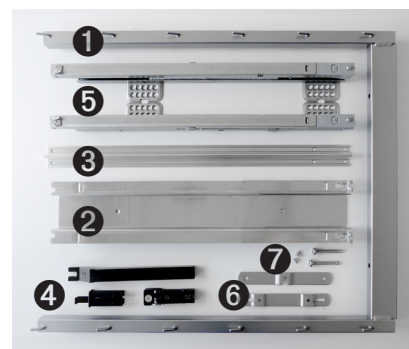

Внутренняя высота корпуса	Титан	Антрацит
640-728 мм	0054500102	0054509846

Крепление к рамочному фасаду Диспенса Джуниор Слим (при необходимости) состоит из: 1 верхнего крепления, 1 нижнего крепления

Ширина фасада	Внутренняя ширина корпуса	Титан	Антрацит
300 мм	≥ 260 мм	0054520102	0054529846
400 мм	≥ 360 мм	0054530102	0054539846



## Полка Диспенса / Диспенса Джуниор

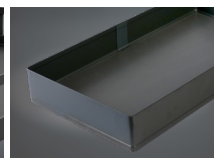

Внутренняя высота корпуса	Ширина фасада	Арена КЛАССИК, ХРОМ; дно серое, антислип	Арена КЛАССИК, ТИТАН; дно серое, антислип	Арена СТИЛЬ, АНТРАЦИТ; дно антрацит, антислип	Арена ПЬЮР, АНТРАЦИТ, дно антрацит, антислип
640-728 мм	200 мм	2601910005	2373350102	2601949846	—
640-728 мм	300 мм	2601620005	2373550102	2601199846	2364679846*
640-728 мм	400 мм	2601650005	2373560102	2601229846	2364709846*

\* уточнять наличие

## Полка для специй Диспенса/Диспенса Джуниор

Ширина фасада	Размер	Внутренний размер	Серый	Антрацит
≥ 300 мм	465 x 85x 33,5 мм	462 x 79 мм	2352270102	2352279846



## Делитель полки для фасада, Диспенса/Диспенса Джуниор

Ширина фасада	Хром	Титан
300 мм	0043550005	0043550102
400 мм	0043560005	0043560102









# COMFORT II

КОГДА ВСЕ ПОД РУКОЙ



Информация о продукте



# COMFORT II

## ЛЕГКО БЫТЬ УДОБНЫМ

**Комфорт II** – механизм для максимально комфортного доступа к содержимому в нижних тумбах. Система крепится к боковой части корпуса с левой или с правой стороны. 100% синхронизация верхней и нижней направляющей обеспечивает плавный ход механизма, а благодаря системе демпферов и доводчиков механизм закрывается плавно и бесшумно. Все полки имеют закрытое дно и регулируются по высоте, позволяя рационально использовать пространство внутри тумбы. Наверху находится узкая полка для специй, также служащая декоративным элементом: она закрывает собой крепеж.

### Размеры шкафа

200 мм	16-19 мм	≥ 496 мм	≥ 654 мм
250 мм			
300 мм			
400 мм			

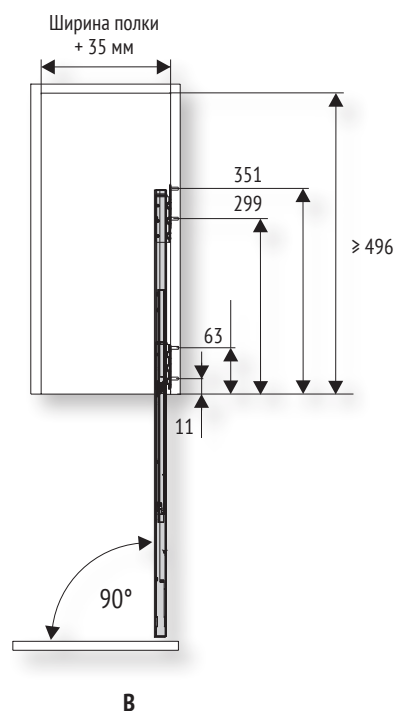
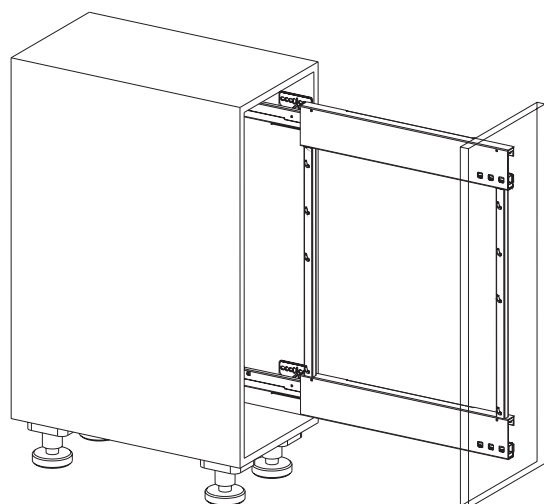



## Открытие и закрытие фасада



Плавно доводит до  
положения закрытия



Возможна установка  
Системы Push To Open

## Полки



Противоскользящее  
покрытие Антислип



Размещение полок  
регулируется по высоте

## Нагрузка

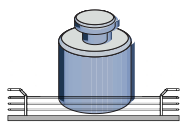

макс. 10 кг



+



=

макс. 28 кг

## Аксессуары



Полка для специй

## Монтаж



**ClickFixx**  
Быстрая сборка



Без специальных  
инструментов



3D регулировка фасада



# КОМПЛЕКТ Комфорт II

## КОМПЛЕКТ Комфорт II

СОСТОИТ ИЗ:



Комплект установочный  
(левый или правый)



2 полки



1 полка для специй

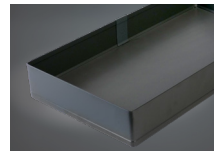
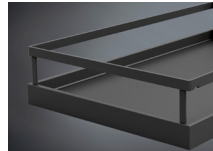

Внутренняя высота корпуса	Ширина фасада	Сторона подхода	Арена КЛАССИК, ХРОМ; дно серое, антислип	Арена КЛАССИК, ТИТАН; дно серое, антислип	Арена СТИЛЬ, АНТРАЦИТ; дно антрацит, антислип	Арена ПЬЮР, АНТРАЦИТ; дно антрацит, антислип
654 мм	200 мм	левый	2377120005	2377120102	2377269846	2977269846*
654 мм	200 мм	правый	2377160005	2377160102	2377169846	2977169846*
654 мм	250 мм	левый	2377130005	2377130102	2377279846	2977279846*
654 мм	250 мм	правый	2377170005	2377170102	2377179846	2977179846*
654 мм	300 мм	левый	2377140005	2377140102	2377289846	2977289846*
654 мм	300 мм	правый	2377180005	2377180102	2377189846	2977189846*
654 мм	400 мм	левый	2377150005	2377150102	2377299846	2977299846*
654 мм	400 мм	правый	2377190005	2377190102	2377199846	2977199846*

## Комплектующие

### Комплект установочный 630 мм, для Комфорт II



состоит из: 1 рамы, верхней и нижней направляющих, крепления к фасаду

Внутренняя высота	Высота рамы	Сторона	Титан	Антрацит
≥ 654 мм	630 мм	левый	2607560102	2607569846
≥ 654 мм	630 мм	правый	2607570102	2607579846

### Полка Комфорт II

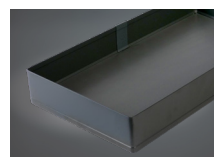

Ширина фасада	Количество полок	Арена КЛАССИК, ХРОМ; дно серое, антислип	Арена КЛАССИК, ТИТАН; дно серое, антислип	Арена СТИЛЬ, АНТРАЦИТ; дно антрацит, антислип	Арена ПЬЮР, АНТРАЦИТ; дно антрацит, антислип
200 мм	1 полка	2607760005	2607760102	2607469846	2608679843*
250 мм	1 полка	2607780005	2607780102	2607489846	2608699846*
300 мм	1 полка	2608100005	2608100102	2607849846	2608719846*
400 мм	1 полка	2607820005	2607820102	2607909846	2608759846*

### Полка для специй Комфорт II



Ширина фасада	Количество полок	Размер	Титан	Антрацит
≥ 200 мм	1 полка	479 x 133 x 76 мм	0152770102	0152779846

### Толкатель РТО

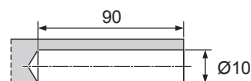
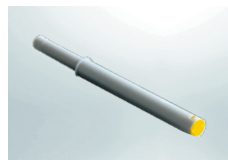

Толкатель врезной (РТО) Тип II	Серый
22-34 N	2720737035

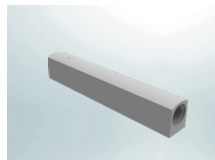

Адаптер накладной РТО	Серый
	2720757035

\* уточнять наличие





# cookingAGENT

ПОМОЩНИК ПРИ ГОТОВКЕ



Информация о продукте





# cookingAGENT

## ОСОБАЯ МИССИЯ НА КУХНЕ

Кукинг Агент – ваш модульный кухонный органайзер. Переставляйте навесные корзины местами и подстраивайте хранение под свои нужды! Этот небольшой, но вместительный механизм устанавливается в нижние тумбы с шириной фасада 300 мм и идеально подходит для размещения мелких кухонных помощников, соусов, разделочных досок, ножей, различных емкостей и других вещей, необходимых для приготовления идеального блюда. При желании все содержимое можно переместить вместе с навесными элементами в зону рабочей поверхности, а потом также легко убрать на место.

Система крепится к дну шкафа и выдвигается наружу, тем самым обеспечивая быстрый доступ к содержимому одновременно с двух сторон. Сами емкости имеют закрытое дно, легко снимаются, их можно мыть в посудомоечной машине.

Кукинг Агент – настоящий гений трансформации и порядка.

### Размеры шкафа

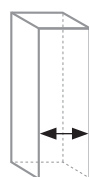

≥ 300 мм

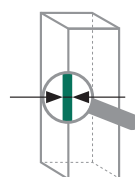

16-19 мм

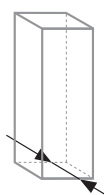

≥ 489 мм

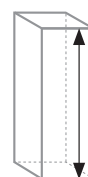

≥ 625 мм

### Открытие и закрытие фасада



Плавно доводит до положения закрытия

### Монтаж



Без специальных инструментов

### Нагрузка



= макс. 16 кг





Ширина фасада	Размеры	Титан	Антрацит
300 мм	260 x 489 x 625 мм	0252350102	2363359846



1 держатель для ножей  
с пластиковой вставкой

опора для разделочной доски 2 шт



1 держатель для столовых приборов



1 держатель для кухонных  
принадлежностей



1 Рама  
с направляющими полного  
выдвижения



2 подвесных модуля

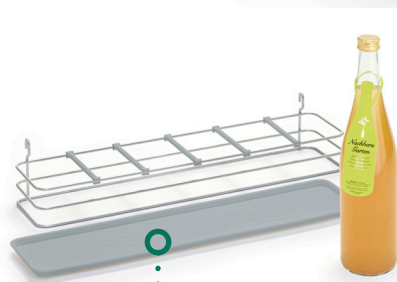

1 полка для бутылок с делителями



2 контейнера для хранения









# diningAGENT

МОДУЛЬНОСТЬ И МОБИЛЬНОСТЬ



Информация о продукте



# diningAGENT

## НОВАЯ ИДЕЯ ХРАНЕНИЯ

**Дайнинг Агент** — специально для нижних шкафов мы создали удобный органайзер для хранения посуды и сервировки. Удобные комплекты для организации хранения в выдвижных механизмах позволяют выбрать оптимальный вариант под ваши задачи: большие тарелки, много чашек или универсальный набор для хранения разного типа посуды. Внутреннее наполнение легко достать и можно использовать в качестве сервировочных подносов.

Надежный механизм полного выдвижения может использоваться в нижней базе как внутренний ящик, а также непосредственно крепиться к фасаду. Возможно исполнение в двух цветах – титан и антрацит. Максимальная нагрузка – до 12 кг на одну полку, а встроенный доводчик делает работу механизма тихой и бесшумной.

Жесткий поддон из экологичного пластика легко снимается. Подходит для мытья в посудомоечной машинке.

### Открытие и закрытие фасада

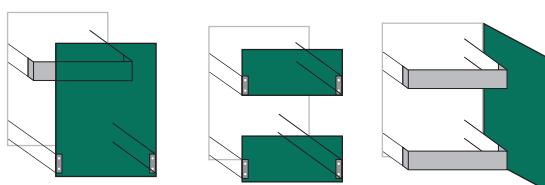

600 мм	600 мм	600 мм
800 мм	800 мм	800 мм
900 мм	900 мм	900 мм



Плавно доводит до положения закрытия

### Размеры шкафа

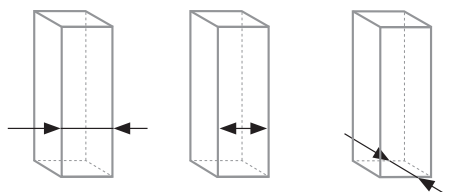

600 мм	562 мм	≥ 480 мм
800 мм	762 мм	
900 мм	862 мм	

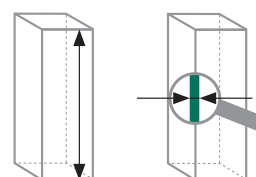

≥ 580 мм	16-19 мм
----------	----------

### Монтаж



Без специальных инструментов

### Нагрузка



4 кг на каждый модуль

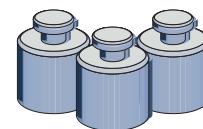





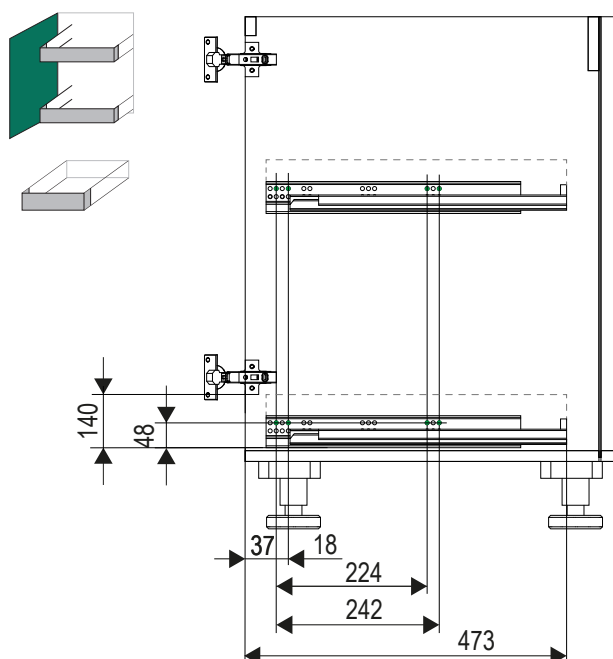
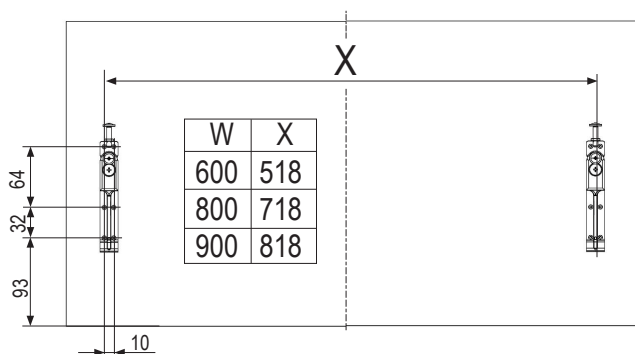
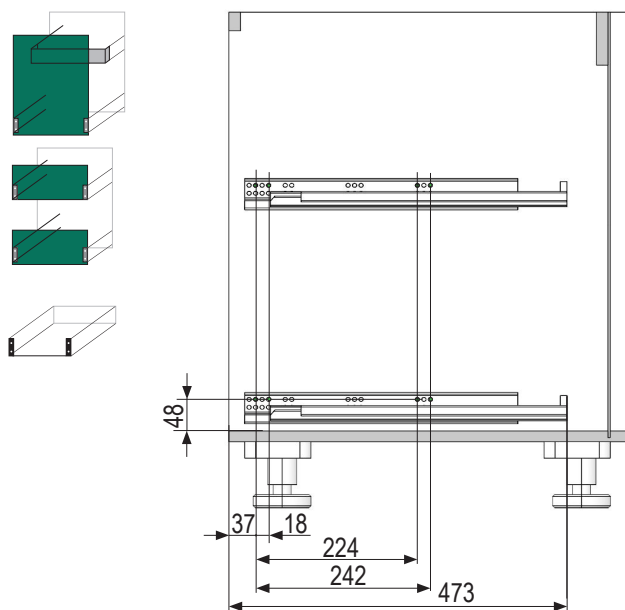



макс. до 24 кг

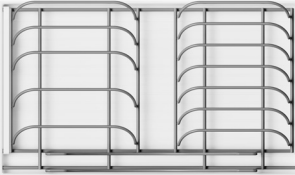
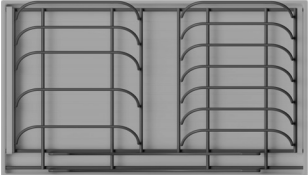

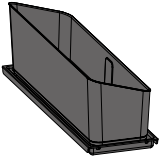

# Дайнинг Агент

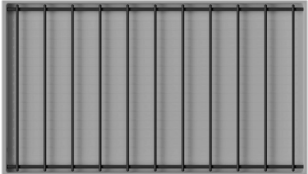
## Виды модулей Дайнинг Агент:

Номер модуля	Титан / поддон Белый	Антрацит / поддон Антрацит	Состав:	Размеры
1			Модуль для посуды большой, Дайнинг Агент состоит из: 1 х держатель металлический 1 х поддон пластиковый 2 х защелка-ограничитель	423 x 248 мм
2			Модуль для посуды малый, Дайнинг Агент состоит из: 1 х держатель металлический 1 х поддон пластиковый	423 x 124 мм
3			Модуль для столовых приборов, Дайнинг Агент состоит из: 1 х емкость пластиковая 1 х поддон пластиковый	400 x 100 x 120 мм 423 x 124 мм
4			Модуль с решеткой большой, Дайнинг Агент состоит из: 1 х решетка металлическая 1 х поддон пластиковый	423 x 248 мм
5			Модуль с решеткой малый, Дайнинг Агент состоит из: 1 х решетка металлическая 1 х поддон пластиковый	423 x 124 мм











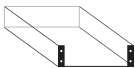

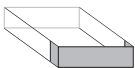
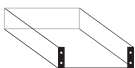

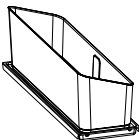

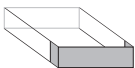
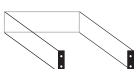

# Дайнинг Агент 600

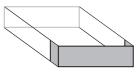
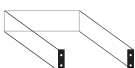
Комплекты Дайнинг Агент для 600 мм:

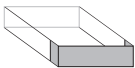
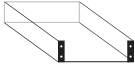

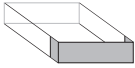







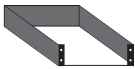



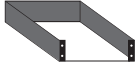

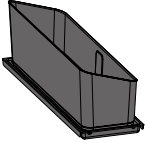



Ш x Г x В: 536 x 456 x 180 мм

Артикул	Тип полки	Цвет	Номер комплекта	Рама с направляющими	Модули:		
2395239706	полка с креплением к фасаду (Ф)	Титан, поддон Белый	Ф44				
2395359706	полка внутренняя (И)	Титан, поддон Белый	И44				
2395229706	полка с креплением к фасаду (Ф)	Титан, поддон Белый	Ф135				
2395349706	полка внутренняя (И)	Титан, поддон Белый	И135				
2395589706	полка с креплением к фасаду (Ф)	Титан, поддон Белый	Ф125				
2395639706	полка внутренняя (И)	Титан, поддон Белый	И125				
2395599706	полка с креплением к фасаду (Ф)	Титан, поддон Белый	Ф14				
2395649706	полка внутренняя (И)	Титан, поддон Белый	И14				
2395609706	полка с креплением к фасаду (Ф)	Титан, поддон Белый	Ф11				
2395659706	полка внутренняя (И)	Титан, поддон Белый	И11				

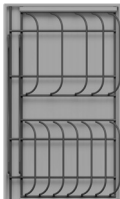
# Дайнинг Агент 600

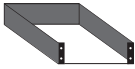
Комплекты Дайнинг Агент для 600 мм:

Ш x Г x В: 536 x 456 x 180 мм











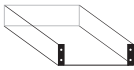

Артикул	Тип полки	Цвет	Номер комплекта:	Рама с направляющими	Модули:		
2395299846	полка с креплением к фасаду (Ф)	Антрацит, поддон Антрацит	Ф44				
2395419846	полка внутренняя (И)	Антрацит, поддон Антрацит	И44				
2395289846	полка с креплением к фасаду (Ф)	Антрацит, поддон Антрацит	Ф135				
2395409846	полка внутренняя (И)	Антрацит, поддон Антрацит	И135				
2395689846	полка с креплением к фасаду (Ф)	Антрацит, поддон Антрацит	Ф125				
2395739846	полка внутренняя (И)	Антрацит, поддон Антрацит	И125				
2395699846	полка с креплением к фасаду (Ф)	Антрацит, поддон Антрацит	Ф14				
2395749846	полка внутренняя (И)	Антрацит, поддон Антрацит	И14				
2395709846	полка с креплением к фасаду (Ф)	Антрацит, поддон Антрацит	Ф11				
2395759846	полка внутренняя (И)	Антрацит, поддон Антрацит	И11				

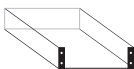

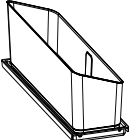

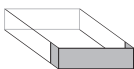
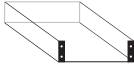



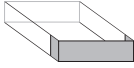

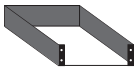

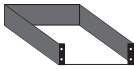

# Дайнинг Агент 800

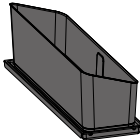
Комплекты Дайнинг Агент для 800 мм:

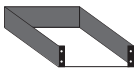
Ш x Г x В: 736 x 456 x 180 мм











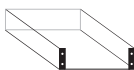

Артикул	Тип полки	Цвет	Номер комплекта:	Рама с направляющими	Модули:		
2395259706	полка с креплением к фасаду (Ф)	Титан, поддон Белый	Ф445				
2395249706	полка с креплением к фасаду (Ф)	Титан, поддон Белый	Ф134				
2395369706	полка внутренняя (И)	Титан, поддон Белый	И134				
2395619706	полка с креплением к фасаду (Ф)	Титан, поддон Белый	Ф124				
2395669706	полка внутренняя (И)	Титан, поддон Белый	И124				

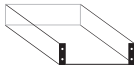



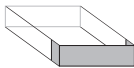
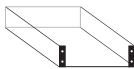



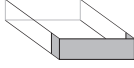

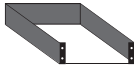

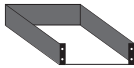

2395319846	полка с креплением к фасаду (Ф)	Антрацит, поддон Антрацит	Ф445				
2395309846	полка с креплением к фасаду (Ф)	Антрацит, поддон Антрацит	Ф134				
2395429846	полка внутренняя (И)	Антрацит, поддон Антрацит	И134				
2395719846	полка с креплением к фасаду (Ф)	Антрацит, поддон Антрацит	Ф124				
2395769846	полка внутренняя (И)	Антрацит, поддон Антрацит	И124				

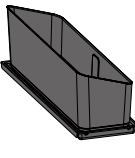
# Дайнинг Агент 900

Комплекты Дайнинг Агент для 900 мм:

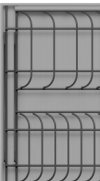
Ш x Г x В: 836 x 456 x 180 мм

Артикул	Тип полки	Цвет	Номер комплекта:	Рама с направляющими	Модули:			
2395279706	полка с креплением к фасаду (Ф)	Титан, поддон Белый	Ф444					
2395269706	полка с креплением к фасаду (Ф)	Титан, поддон Белый	Ф1234					
2395389706	полка внутренняя (И)	Титан, поддон Белый	И1234					
2395629706	полка с креплением к фасаду (Ф)	Титан, поддон Белый	Ф111					
2395679706	полка внутренняя (И)	Титан, поддон Белый	И111					

2395339846	полка с креплением к фасаду (Ф)	Антрацит, поддон Антрацит	Ф444					
2395329846	полка с креплением к фасаду (Ф)	Антрацит, поддон Антрацит	Ф1234					
2395449846	полка внутренняя (И)	Антрацит, поддон Антрацит	И1234					
2395729846	полка с креплением к фасаду (Ф)	Антрацит, поддон Антрацит	Ф111					
2395779846	полка внутренняя (И)	Антрацит, поддон Антрацит	И111					





# PORTERO

ПРАКТИЧНЫЙ И МОБИЛЬНЫЙ



Информация о продукте

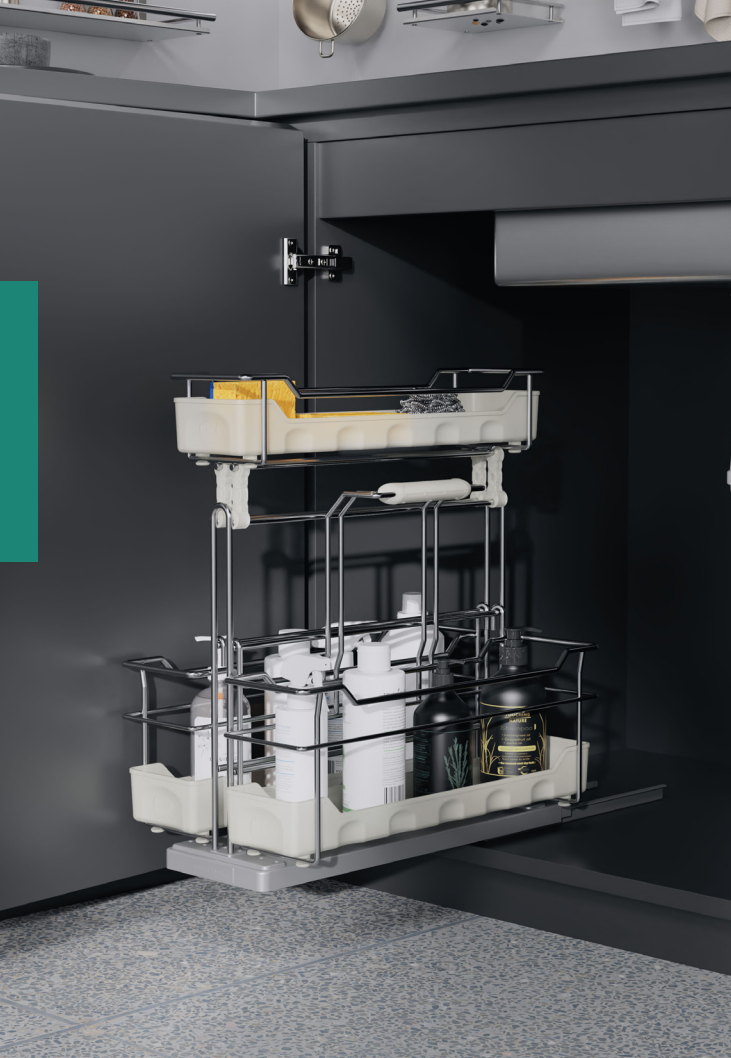

# PORTERO

## СЛОЖИВШИЙСЯ ПОРЯДОК

Выдвижной механизм, разработанный специально для хранения бытовой химии и хозяйственных принадлежностей. Доступен в трех различных вариантах: с одной, двумя или тремя емкостями.

Главный плюс конструкции — в съемной корзине, которая позволяет взять все чистящие средства с собой в зону уборки, а потом поставить на место. Перекидная верхняя полка обеспечивает лучший доступ и дополнительное место.

Надежная и долговечная хромированная рама несет нагрузку 12 кг и может быть установлена в трех положениях — посередине, справа или слева — для более удобного доступа и эффективного использования пространства.

Пластиковые делители надежно фиксируют емкости и не дают им упасть или опрокинуться. Все съемные элементы изготовлены из специального, устойчивого к щелочам и кислотам материала, легко снимаются и их можно мыть в посудомоечной машине.

Портеро — когда уборка в радость!

### Нагрузка

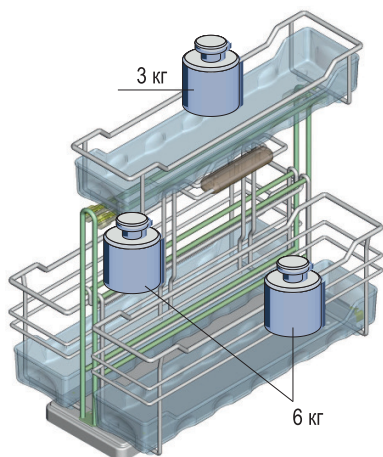

### Размеры шкафа

≥ 200 мм	16-19 мм	≥ 480 мм	≥ 395 мм
≥ 320 мм			≥ 510 мм

### Открытие и закрытие фасада



Плавно доводит до положения закрытия



Для распашных фасадов

### Монтаж



Без специальных инструментов

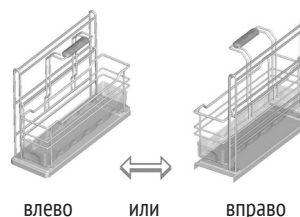





Для удобного доступа к чистящим средствам в нижней корзине ...





... верхняя корзина может поворачиваться влево или вправо.



Лучшие оценки за практичность: съёмная корзина с ручкой.

## Контейнер «Портеро» для хозпринадлежностей

	Ширина фасада	Внутренняя высота	Размеры	Хром
 <p><b>Портеро с одной емкостью</b> состоит из: 1 рама 1 съёмная ёмкость с ручкой для переноса 4 делителя</p>	≥ 250 мм	≥ 395 мм	160 x 468 x 395 мм	0051510005
 <p><b>Портеро с тремя ёмкостями</b> состоит из: 1 рама 1 съёмная ёмкость с ручкой для переноса 1 съёмная ёмкость без ручки для переноса 1 верхняя ёмкость 4 делителя</p>	≥ 350 мм	≥ 510 мм	276 x 468 x 510 мм	0051530005

\* уточнять наличие











# cleaningAGENT

ЧИСТОТА - ЭТО ТАК ПРОСТО



Информация о продукте



# cleaning AGENT

## НА СТРАЖЕ ЧИСТОТЫ

Выдвижной механизм со съёмной корзиной и эргономичной ручкой для хранения специальных средств для уборки дома. Вся бытовая химия теперь будет собрана в одном месте! А при необходимости вам будет достаточно просто снять корзину и перенести в нужное место. С обратной стороны каждой емкости находятся силиконовые ножки, благодаря которым вы можете ставить ее на любые поверхности и не бояться их повредить. Внутри корзины предусмотрены разделители, фиксирующие положение каждого средства.

### Размеры шкафа

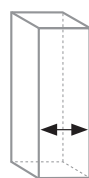

≥ 300 мм

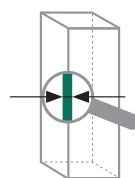

16-19 мм

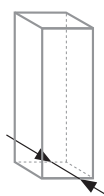

≥ 480 мм

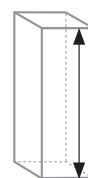

≥ 480 мм

### Открытие и закрытие фасада



Плавно доводит до положения закрытия



Для распашных фасадов

### Монтаж



Без специальных инструментов

### Нагрузка



= макс. 12 кг





Ширина фасада

≥ 350 мм

Размеры

298 x 480 x 480 мм

Титан

0252320102

Антрацит

2385669846

1 Рама с направляющими полного выдвижения

1 переносная корзина с ручкой

1 маленький контейнер

6 делителей

2 больших контейнера

# Корзина под мойку малая для хозпринадлежностей

Направляющие крепятся к боковой стороне шкафа.

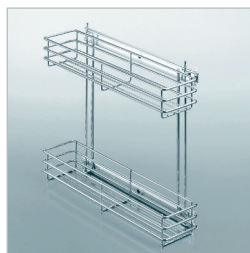

Минимальный размер корпуса	Количество полок	Размеры	Хром	Титан
200 мм	2 полки	117 (140*) x 470 x 420 мм  *140 мм - Ширина с направляющими	0051250005	0051250102

## Открытие и закрытие фасадов

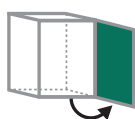

Для распашных фасадов

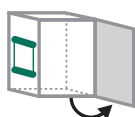

Рекомендуется установка с противоположной от петель стороны или использование дистанционных проставок.

## Нагрузка



= макс. 16 кг

## Монтаж



Без специальных инструментов











# СТОЛЫ

## СОДЕРЖАНИЕ

**TopFlex**

**3 | 2**









# TopFlex

## СТОЛ В РЕЖИМЕ ОЖИДАНИЯ



Информация о продукте



# TopFlex

## СКРЫТЫЙ ПОТЕНЦИАЛ

### Размеры

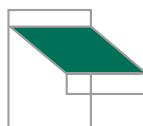
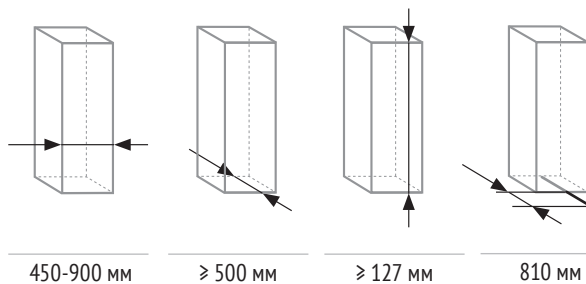

Требуется изготовление рабочей поверхности из любого материала



толщиной от 16 до 19 мм

### Монтаж



Без специальных инструментов

### Нагрузка



= макс. 30 кг  
(с учетом веса рабочей поверхности)

Выдвижной стол многоцелевого назначения с телескопическим механизмом

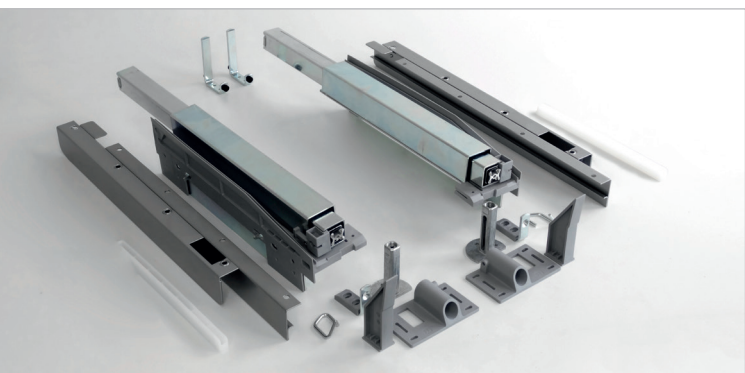

Ширина фасада

Титан

450-900 мм

0052360102



Механизм аккуратно спрятан за фасадом.  
Одним движением консольный выдвижной столик готов к  
использованию, когда необходимо дополнительное  
рабочее пространство.

Когда механизм выдвигается, передняя панель  
опускается автоматически.

Последовательность движений плавная и практически  
без усилий. Можно частично выдвинуть механизм и  
использовать его в качестве дополнительной рабочей  
поверхности.

В полностью выдвинутом состоянии две половины  
столешницы выровнены и создают очень практичную  
рабочую зону.







# НИЖНИЕ УГЛОВЫЕ МОДУЛИ

## СОДЕРЖАНИЕ

**LeMans II**

**412**



**MagicCorner**

**419**







LeMans II

# LeMans II

ОПТИМАЛЬНАЯ ФУНКЦИОНАЛЬНОСТЬ



Информация о продукте



reddot design award



PLUS X AWARD®



German  
Design Award

LeMans предлагает на

70%

**больше места**  
для хранения по сравнению со  
шкафом с выдвижными ящиками  
в угловой зоне

НИЖНИЕ УГЛОВЫЕ МОДУЛИ LeMans.



# LeMans II

## ФОРМУЛА ДВИЖЕНИЯ





Механизм ЛеМанс обладает неповторимым набором функций и характеристик, которые позволяют эффективно задействовать «мертвые зоны» нижних кухонных тумб и правильно организовать хранение сковородок, кастрюль и посуды в одном месте.

Благодаря креплению механизма в двух точках корпуса, полки выдвигаются на передний план полностью и независимо друг от друга. При этом осуществляется удобный подход к механизму с двух сторон, а верхняя полка не перекрывает нижнюю, обеспечивая полный обзор и доступ ко всему содержимому.

Уровень установки полок легко регулируется по высоте, что позволяет подстроить механизм «под себя» и эффективно использовать внутреннее пространство тумбы.

Механизм доводится внутрь плавно и бесшумно, благодаря системе демпферов и доводчиков, а антискользящее покрытие «антислип» защищает стеклянные предметы от скольжения и соприкосновения друг с другом.

### Размеры шкафа

		A	B	C	M	N	H
	LeMans 400	361-368	макс. 400	мин. 764	361-368	513	для 2 полок 600-750 мм
	LeMans 450	441-448	макс. 450	мин. 800	441-448	591	
	LeMans 500	461-468	макс. 500	мин. 910	270-350	671	для 4 полок ≥1265 мм
	LeMans 600	561-568	макс. 600	мин. 960	270-330	706	

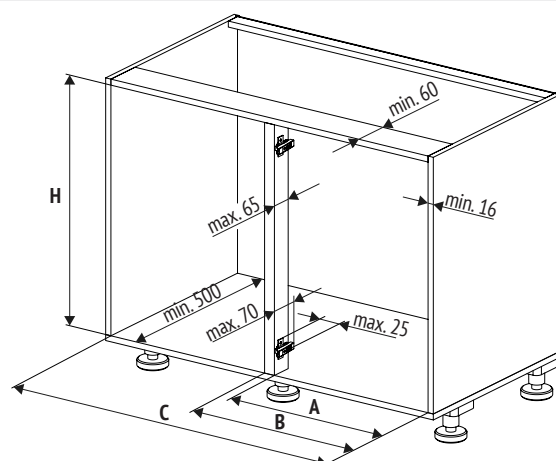
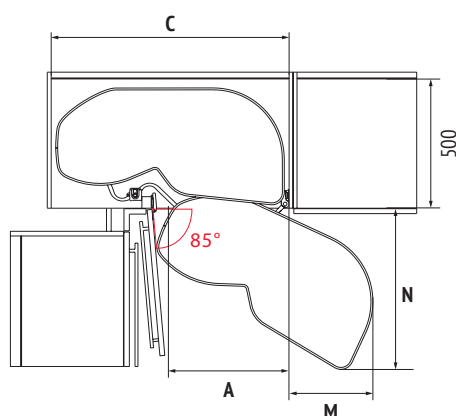

### Монтаж



ClickFixx

Быстрая сборка



Без специальных инструментов

### Нагрузка

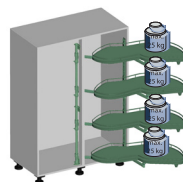

50 кг для 2 полок

100 кг для 4 полок

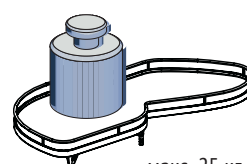

= макс. 25 кг



## Открытие и закрытие фасада



Плавно доводит до положения закрытия

## Полки



Противоскользящее покрытие Антислип



Размещение полок регулируется по высоте



Регулировка высоты полок



Открытие двери на 85°

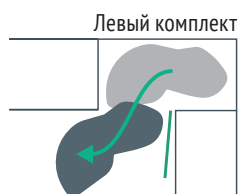

# КОМПЛЕКТ ЛеМанс

## КОМПЛЕКТ ЛеМанс с 2 полками

СОСТОИТ ИЗ:

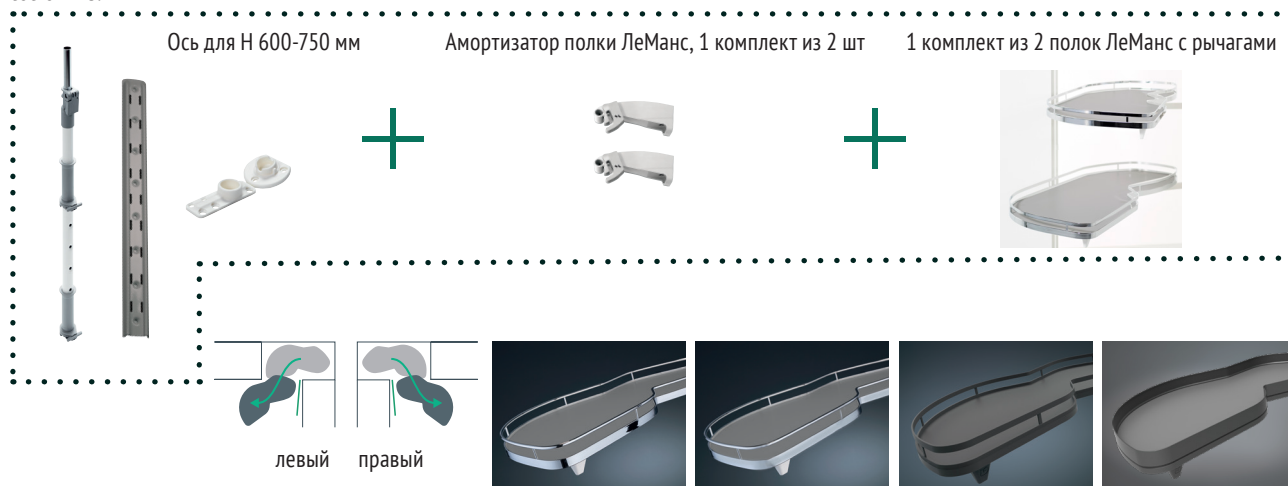

Внутренняя высота корпуса	Ширина фасада	Сторона	Количество полок	Арена КЛАССИК, ХРОМ; дно серое, антислип	Арена КЛАССИК, ТИТАН; дно серое, антислип	Арена СТИЛЬ, АНТРАЦИТ; дно антрацит, антислип	Арена ПЬЮР, АНТРАЦИТ; дно антрацит, антислип
600-750 мм	400 мм	левый	2 полки	0479270005	0479270102	2381919846	2981919846*
600-750 мм	400 мм	правый	2 полки	0479260005	0479260102	2381909846	2981909846*
600-750 мм	450 мм	левый	2 полки	0479290005	0479290102	2605759846	2905759846*
600-750 мм	450 мм	правый	2 полки	0479280005	0479280102	2605749846	2905749846*
600-750 мм	500 мм	левый	2 полки	0479310005	0479310102	2605799846	2905799846*
600-750 мм	500 мм	правый	2 полки	0479300005	0479300102	2605789846	2905789846*
600-750 мм	600 мм	левый	2 полки	0479330005	0479330102	2605779846	2905779846*
600-750 мм	600 мм	правый	2 полки	0479320005	0479320102	2605769846	2905769846*

## КОМПЛЕКТ ЛеМанс с 4 полками

СОСТОИТ ИЗ:

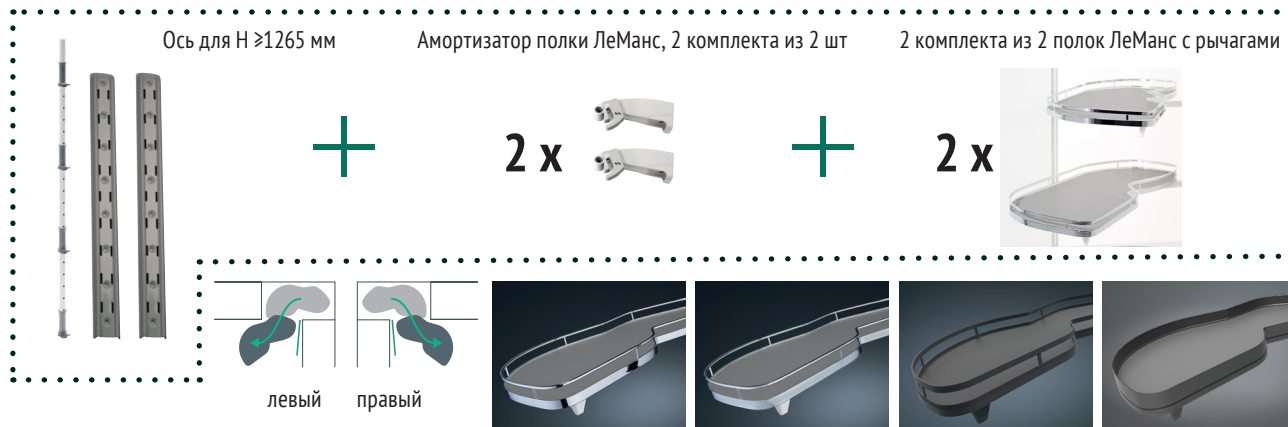

Внутренняя высота корпуса	Ширина фасада	Сторона	Количество полок	Арена КЛАССИК, ХРОМ; дно серое, антислип	Арена КЛАССИК, ТИТАН; дно серое, антислип	Арена СТИЛЬ, АНТРАЦИТ; дно антрацит, антислип	Арена ПЬЮР, АНТРАЦИТ; дно антрацит, антислип
1265 мм	450 мм	левый	4 полки	0479610005	0479610102	2605819846	2905819846*
1265 мм	450 мм	правый	4 полки	0479600005	0479600102	2605809846	2905809846*
1265 мм	500 мм	левый	4 полки	0479630005	0479630102	2605839846	2905839846*
1265 мм	500 мм	правый	4 полки	0479620005	0479620102	2605829846	2905829846*
1265 мм	600 мм	левый	4 полки	0479650005	0479650102	2605859846	2905859846*
1265 мм	600 мм	правый	4 полки	0479640005	0479640102	2605849846	2905849846*

\* уточнять наличие



# КОМПЛЕКТ ЛеМанс – Комплектующие

## Ось ЛеМанс с регулировкой по высоте

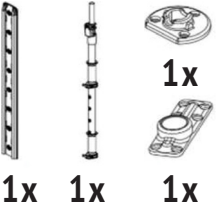
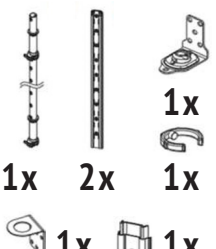
Внутренняя высота корпуса	Состоит из:	Титан	Антрацит
 1х 1х 1х	1 Ось 600 мм с 2 предварительно установленными опорными втулками, 1 установочный профиль, 1 верхнее крепление, 1 нижнее крепление оси	<b>0079440102</b>	<b>0079449846</b>
 1х 2х 1х 1х 1х	1 Ось 1250 мм с 4 предварительно установленными опорными втулками, 2 установочных профиля, 1 фиксатор, 1 верхнее крепление, 1 нижнее крепление оси, 1 декоративная накладка.	<b>0079430102</b>	<b>0079439846</b>

## Амортизатор полки ЛеМанс, Комплект из 2 шт

Сторона	Серый	Антрацит
 левый	<b>2346427930</b>	<b>2346427500</b>
 правый	<b>2346417930</b>	<b>2346417500</b>

## Комплект из 2 полок ЛеМанс с рычагами

Ширина фасада	Сторона	Количество полок	Арена КЛАССИК, ХРОМ; дно серое, антислип	Арена КЛАССИК, ТИТАН; дно серое, антислип	Арена СТИЛЬ, АНТРАЦИТ; дно антрацит, антислип	Арена ПЬЮР, АНТРАЦИТ; дно антрацит, антислип
 левый	 правый					
400 мм	левый	2 полки	<b>0479190005</b>	<b>0479190102</b>	<b>2350099846</b>	<b>2603919846*</b>
400 мм	правый	2 полки	<b>0479180005</b>	<b>0479180102</b>	<b>2350089846</b>	<b>2603909846*</b>
450 мм	левый	2 полки	<b>0479210005</b>	<b>0479210102</b>	<b>2346229846</b>	<b>2603939846*</b>
450 мм	правый	2 полки	<b>0479200005</b>	<b>0479200102</b>	<b>2346219846</b>	<b>2603929846*</b>
500 мм	левый	2 полки	<b>0479230005</b>	<b>0479230102</b>	<b>2346249846</b>	<b>2603959846*</b>
500 мм	правый	2 полки	<b>0479220005</b>	<b>0479220102</b>	<b>2346239846</b>	<b>2603949846*</b>
600 мм	левый	2 полки	<b>0479250005</b>	<b>0479250102</b>	<b>2346269846</b>	<b>2603979846*</b>
600 мм	правый	2 полки	<b>0479240005</b>	<b>0479240102</b>	<b>2346259846</b>	<b>2603969846*</b>

картонный трафарет

\* уточнять наличие







# MagicCorner

ВОЛШЕБНОЕ РЕШЕНИЕ ДЛЯ  
УГЛОВОГО ПРОСТРАНСТВА



Информация о продукте



# MagicCorner

## МАГИЯ ДВИЖЕНИЯ

Классическое решение для грамотного использования пространства в угловых тумбах — самом большом и труднодоступном месте на кухне.

Полки размещаются на несущей раме в корпусной части и на внутренней стороне фасада и выдвигаются одним движением руки одновременно с открытием шкафа, обеспечивая при этом полный обзор и быстрый доступ ко всему содержимому. Закрывается механизм бесшумно и мягко благодаря демпферной системе Softstop и Softstopplus.

### Размеры шкафа

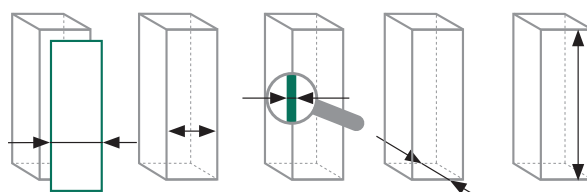

450-600 мм    860-971 мм    16-19 мм    485-510 мм     $\geq 525$  мм

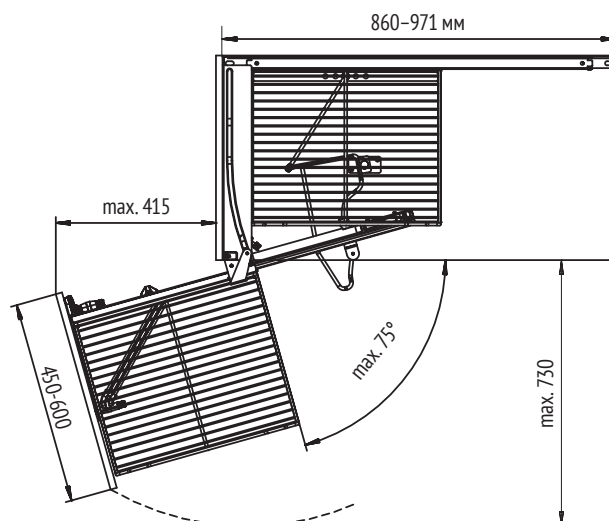

### Монтаж



**ClickFixx**  
Быстрая сборка



Без специальных инструментов



## Открытие и закрытие фасада



Плавное движение  
при закрытии



Возможна установка  
системы Push To Open

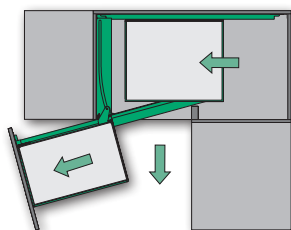

Левый комплект

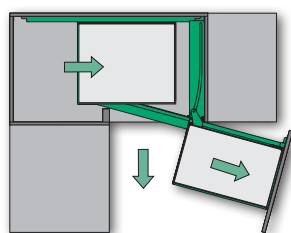

Правый комплект



## Полки



Противоскользящее  
покрытие Антислип

## Нагрузка

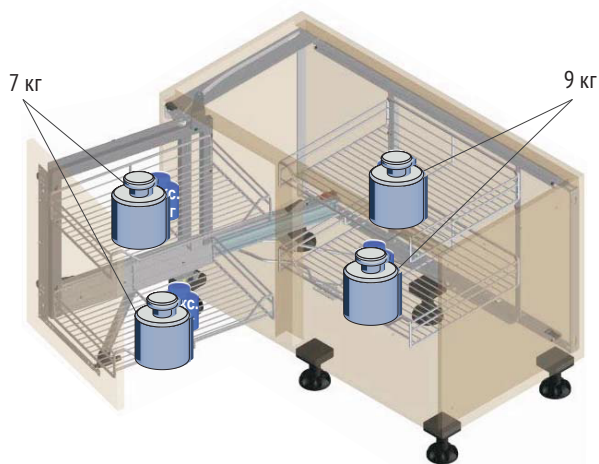

# КОМПЛЕКТ Волшебный угол

## КОМПЛЕКТ Волшебный угол

СОСТОИТ ИЗ:

1 рама с амортизатором



1 комплект из 4 полок

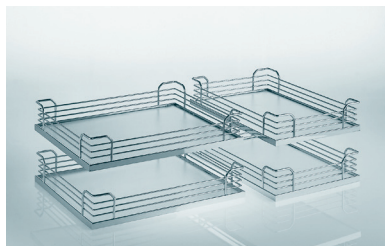

Левый



Правый



Арена КЛАССИК, ХРОМ;  
дно серое, антислип  
2 полки (305х470х88 мм)  
2 полки (390х470х88 мм)

2604070005



Арена КЛАССИК, ТИТАН;  
дно серое, антислип  
2 полки (305х470х88 мм)  
2 полки (390х470х88 мм)

2604070102

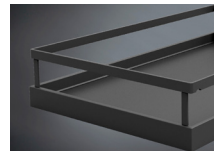

Арена СТИЛЬ, АНТРАЦИТ,  
дно антрацит, антислип  
2 полки (305х470х75 мм)  
2 полки (390х470х75 мм)

2604099846

Ширина  
фасада

Сторона

Количество  
полок

450-600 мм

левый

4 полки

450-600 мм

правый

4 полки

## Комплектующие

### Рама с амортизатором для комплекта Волшебный угол



Ширина  
угловой базы

Ширина  
фасада

Сторона

Титан

Антрацит

900-1000 мм

450-600 мм

левый

2604020102

2604029846

900-1000 мм

450-600 мм

правый

2604010102

2604019846

### 4 полки для комплекта Волшебный угол

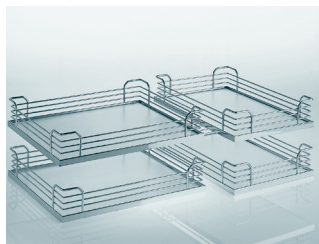

2 полки

Ширина  
фасада

Количество  
полок

450-600 мм

4 полки



Арена КЛАССИК, ХРОМ;  
дно серое, антислип  
2 полки (305х470х88 мм)  
2 полки (390х470х88 мм)

0462070005



Арена КЛАССИК, ТИТАН;  
дно серое, антислип  
2 полки (305х470х88 мм)  
2 полки (390х470х88 мм)

0462070102



Арена СТИЛЬ, АНТРАЦИТ,  
дно антрацит, антислип  
2 полки (305х470х75 мм)  
2 полки (390х470х75 мм)

2312589846

### Толкатель РТО

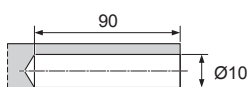
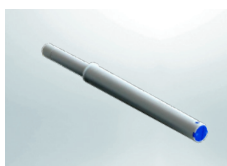

Толкатель врезной (РТО) Тип III

Серый

26-48 N

2720747035

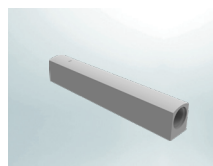

Адаптер накладной РТО

Серый

2720757035









# ВЕРХНИЕ МОДУЛИ

## СОДЕРЖАНИЕ

iMOVE

512



TWISTER

519









# iMOVE

## УМНАЯ ПОЛКА



Информация о продукте



# iMOVE

## ИНТЕЛЛЕКТУАЛЬНОЕ ДВИЖЕНИЕ

**Быстрый доступ к верхним полкам. Теперь вам не придется подниматься наверх, ведь намного проще спустить сами полки вниз!**

АйМув заменяет собой вторую и третью полки в верхних шкафах. Механизм плавно перемещается в зону удобного обзора и надежно фиксируется в этом положении. В сложенном состоянии пространство под ним остается свободным: здесь можно хранить более тяжелые предметы. Максимальная нагрузка на механизм составляет 8 кг.

### Размеры шкафа

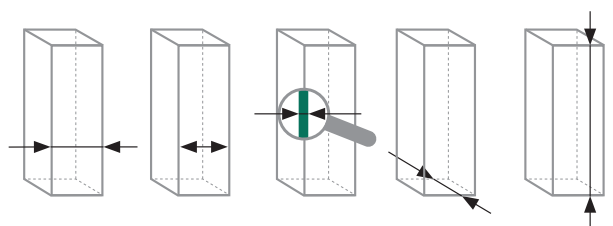

600 мм	562-568 мм	16-19 мм	≥ 270 (295)	≥ 470 (650)
800 мм	762-768 мм			≥ 710 (770)
900 мм	862-868 мм			

### Монтаж



**ClickFixx**

Быстрая сборка



Без специальных инструментов





## Открытие и закрытие фасада



Для распашных фасадов

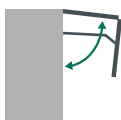

Для фасадов с  
подъемными механизмами



Плавное движение  
при закрытии



## Нагрузка

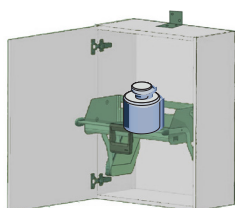

8 кг

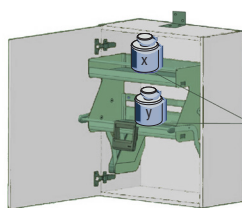

$x + y = 8 \text{ кг}$

## КОМПЛЕКТ АйМув

состоит из полок, крышек и установочных винтов: 8 х саморезов 4.5 х 50 мм



Минимальная высота корпуса	Ширина фасада	Внутренняя ширина	Количество полок	Цвет ТИТАН; дно серое, антислип	Цвет АНТРАЦИТ; дно антрацит, антислип
470 (650) мм	600 мм	562-568 мм	1 полка	<b>0217020102</b>	<b>0217029846</b>
470 (650) мм	800 мм	762-768 мм	1 полка	<b>0217040102</b>	<b>0217049846</b>
470 (650) мм	900 мм	862-868 мм	1 полка	<b>0217060102</b>	<b>0217069846</b>



Минимальная высота корпуса	Ширина фасада	Внутренняя ширина	Количество полок	Цвет ТИТАН; дно серое, антислип	Цвет АНТРАЦИТ; дно антрацит, антислип
710 (770) мм	600 мм	562-568 мм	2 полки	<b>0217120102</b>	<b>0217129846</b>

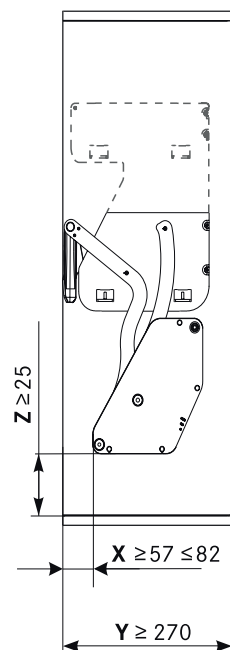
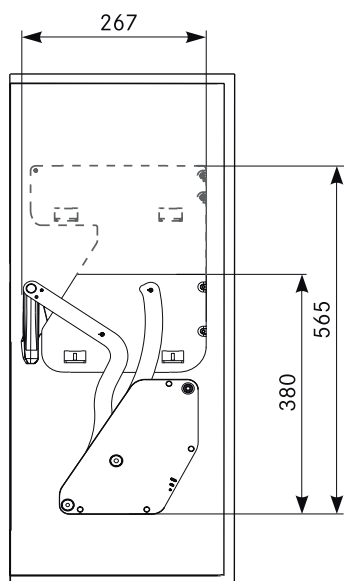

$Y \geq 295 \Rightarrow X=82$

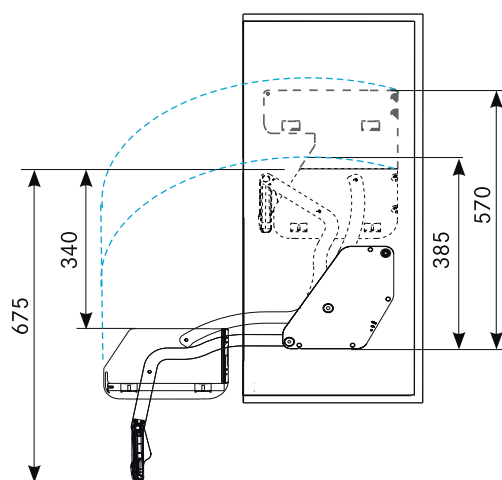

Сверление для позиционирующих штифтов

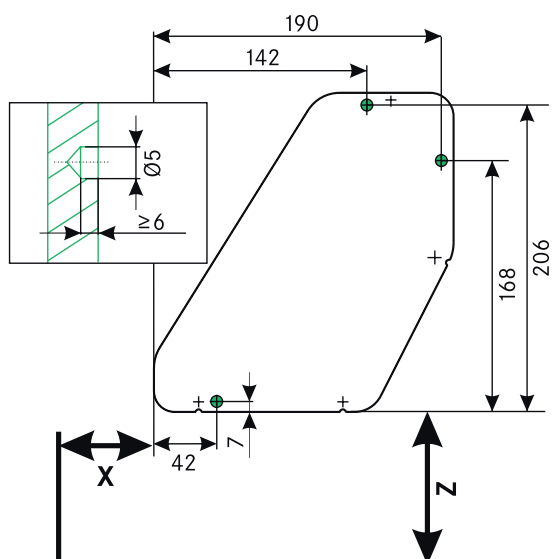

Сверление для еровинтов

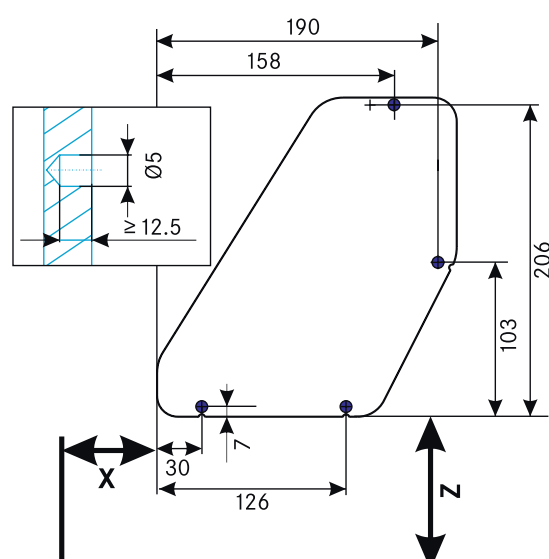



## КОМПЛЕКТ АйМув



Размеры в мм	Распашной фасад	Распашной фасад	FREEfold Short
Выступ петли	< 25	> 25	–
Установочная высота петель	65	65	–
Установочная глубина АйМув	57	57	82
Установочная высота АйМув	25	80	25
Внутренняя глубина корпуса	270	270	295
<b>для АйМув с одной полкой</b> Минимальная высота корпуса	470	580	650
<b>для АйМув с двумя полками</b> Минимальная высота корпуса	710	770	710









# TWISTER

## УГОЛ БЫСТРОГО ДОСТУПА



Информация о продукте





# TWISTER

## СДЕЛАЙ ПОЛНЫЙ КРУГ

**Используйте угловое пространство в верхних шкафах рационально!**

Этот механизм обладает массой достоинств: бесшаговая регулировка полок по высоте позволяет хранить высокие предметы, а телескопическая боковая стойка вместо традиционной центральной оси помогает использовать на максимум всю доступную площадь.

Так как система вращается, вы легко сможете найти нужную вам вещь. Все полки имеют противоскользящее покрытие, благодаря которому даже высокие бутылки и другие неустойчивые вещи будут надежно закреплены.

### Размеры шкафа

≥ 270 мм	16-19 мм	≥ 295 мм	659-769 мм 812-922 мм

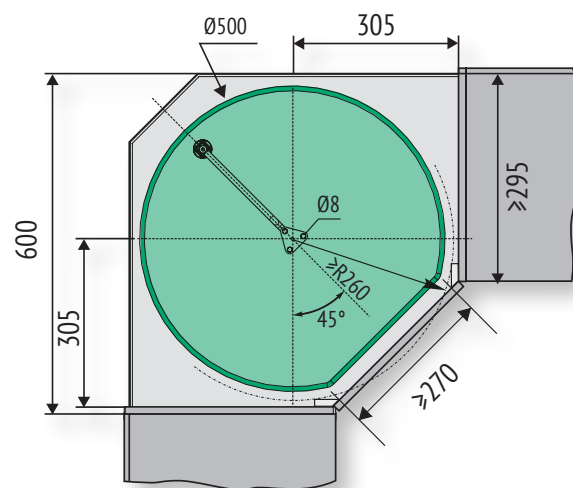

600 мм угловой механизм с усеченными полками

### Монтаж



**ClickFixx**

Быстрая сборка



Без специальных инструментов



## Открытие и закрытие фасада



Для распашных фасадов

## Полки



Противоскользящее покрытие Антислип

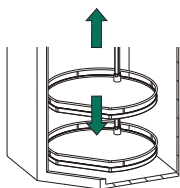

Плавная регулировка положения полок по высоте

## Нагрузка



= макс. 8 кг на одну полку



## КОМПЛЕКТ Твистер

состоит из  
полок, оси-верхней части и оси-основания

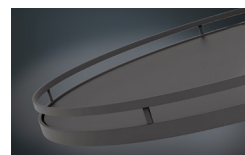
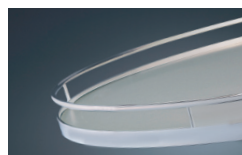
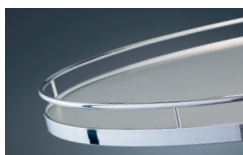

Высота фасада	Внутренняя ширина	Арена КЛАССИК, ХРОМ; дно серое, антислип	Арена КЛАССИК, ТИТАН; дно серое, антислип	Арена СТИЛЬ, АНТРАЦИТ; дно антрацит, антислип
659-769 мм	2 полки	2296920005	2296920102	2382869846
812-922 мм	3 полки	2296930005	2296930102	2373749846





# АКСЕССУАРЫ

## СОДЕРЖАНИЕ

**FineLine LiniQ**

**6 | 2**



**SpaceFlexx**

**6 | 12**



**LINERO MosaiQ**

**6 | 16**



**LINERO Classic**

**6 | 24**

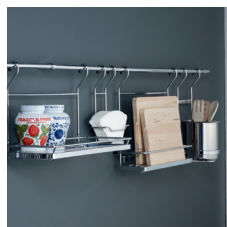



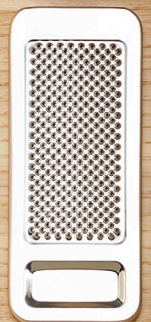



# FineLine LiniQ

СОВЕРШЕНСТВО В ДЕТАЛЯХ



Информация о продукте









Ясень светлый 0378

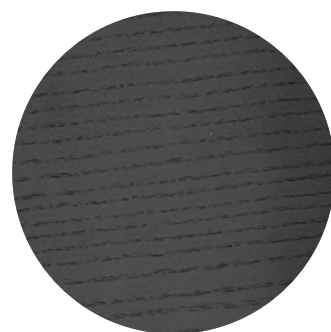

Ясень черный 0368

## УТОНЧЕННЫЙ И ПРАКТИЧНЫЙ МАСТЕР МИНИМАЛИЗМА

Модульная система организации для столовых приборов ФайнЛайн Линик была разработана для создания уникального дизайна и комфорта использования выдвижных ящиков.

Организацию пространства легко сконфигурировать из отдельных элементов для любого выдвижного ящика (как с прямыми, так и со скошенными боковинами).

Вы можете организовать отдельные места для хранения ножей, специй, рулонов фольги и пекарской бумаги, мерных емкостей и прочих вещей.

Тонкие бортики имеют конусовидную форму. Многослойное покрытие маслом подчеркивает природную фактуру дерева и увеличивает прочность поверхностей.

Благодаря целостному внешнему виду с единым дном, внутреннее пространство выдвижного ящика выглядит солидно и впечатляюще.

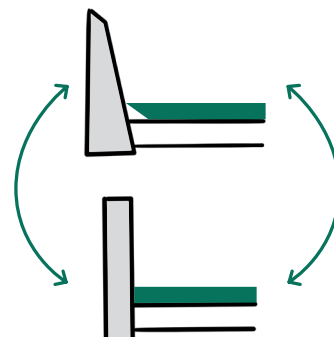

# КОМПЛЕКТЫ ФайнЛайн Линик

Для ширины фасада 300 мм



Артикул

Размеры

Ш x Г x В  
150 x 472 x 43 мм

2373750378

Ясень светлый

2373750368

Ясень черный

**Комплект**

лоток 300/500 мм  
делитель для приборов  
**ФайнЛайн Линик**

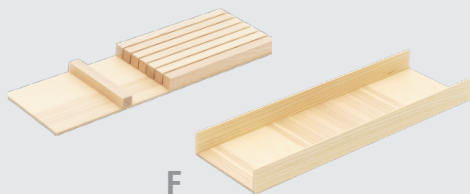

Ш x Г x В  
150 x 472 x 43 мм

2373760378

Ясень светлый

2373760368

Ясень черный

**Комплект**

лоток 300/500 мм  
держатель для ножей  
**ФайнЛайн Линик**



Ш x Г x В  
150 x 472 x 43 мм

2373770378

Ясень светлый

2373770368

Ясень черный

**Комплект**

лоток 300/500 мм  
держатель для фольги  
**ФайнЛайн Линик**

Для ширины фасада 500-600 мм

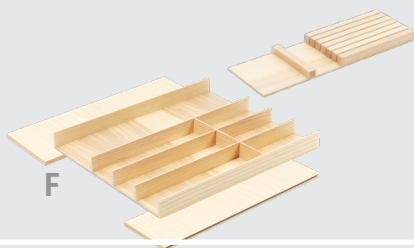

Ш x Г x В  
385-610\* x 472 x 43 мм

\* мин. макс. внутренняя  
ширина ящика

2373780378

Ясень светлый

2373780368

Ясень черный

**Комплект**

лоток 500-600/500 мм  
держатель для ножей  
**ФайнЛайн Линик**



Ш x Г x В  
385-610\* x 472 x 43 мм

\* мин. макс. внутренняя  
ширина ящика

2373790378

Ясень светлый

2373790368

Ясень черный

**Комплект**

лоток 500-600/500 мм  
держатель для фольги  
**ФайнЛайн Линик**

Для ширины фасада 800-900 мм

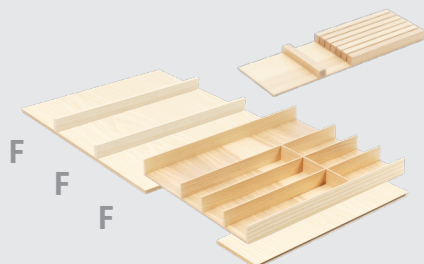

Ш x Г x В  
580-935\* x 472 x 43 мм

\* мин. макс. внутренняя  
ширина ящика

2373800378

Ясень светлый

2373800368

Ясень черный

**Комплект**

лоток 800-900/500 мм  
и держатель для ножей  
**ФайнЛайн Линик**



Ш x Г x В  
580-935\* x 472 x 43 мм

\* мин. макс. внутренняя  
ширина ящика

2373810378

Ясень светлый

2373810368

Ясень черный

**Комплект**

лоток 800-900/500 мм  
держатель для фольги  
**ФайнЛайн Линик**



# КОМПЛЕКТЫ ФайнЛайн Линик

## Комплект

лоток 800-900/500 мм

держатель для ножей

держатель для фольги

**ФайнЛайн Линик**

Размеры(мм)

Ш x Г x В

580-935\* x 472 x 43 мм

\* мин. макс. внутренняя  
ширина ящика

Ясень светлый

Ясень черный

Артикул

**2373820378**

**2373820368**

Для ширины фасада 800-900 мм

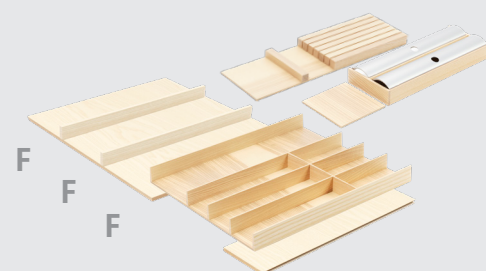

## Комплект

лоток 1000-1200/500 мм

держатель для ножей

**ФайнЛайн Линик**

Ш x Г x В

900-1250\* x 472 x 43 мм

\* мин. макс. внутренняя  
ширина ящика

Ясень светлый

Ясень черный

**2373830378**

**2373830368**

Для ширины фасада 1000-1200 мм

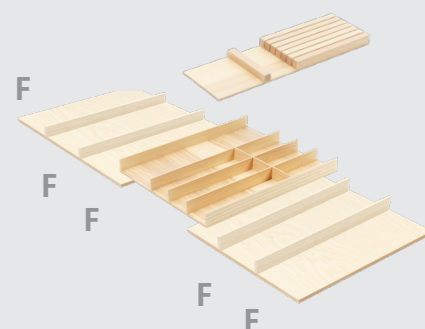

## Комплект

лоток 1000-1200/500 мм

держатель для фольги

**ФайнЛайн Линик**

Ш x Г x В

900-1250\* x 472 x 43 мм

\* мин. макс. внутренняя  
ширина ящика

Ясень светлый

Ясень черный

**2373840378**

**2373840368**

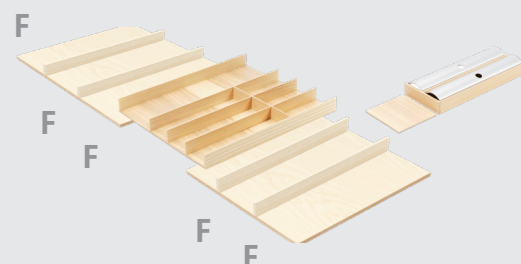

## Комплект

лоток 1000-1200/500 мм

держатель для ножей

держатель для фольги

**ФайнЛайн Линик**

Ш x Г x В

900-1250\* x 472 x 43 мм

\* мин. макс. внутренняя  
ширина ящика

Ясень светлый

Ясень черный

**2373850378**

**2373850368**

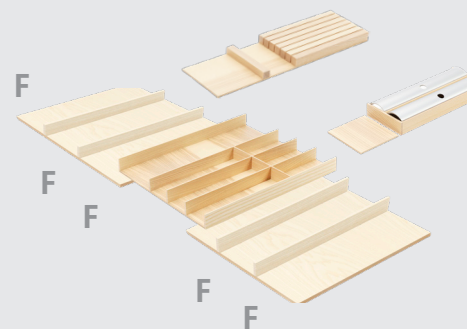

## Комплект

лоток 1000-1200/500 мм

делитель для приборов

держатель для ножей

держатель для фольги

**ФайнЛайн Линик**

Ш x Г x В

900-1250\* x 472 x 43 мм

\* мин. макс. внутренняя  
ширина ящика

Ясень светлый

Ясень черный

**2373860378**

**2373860368**

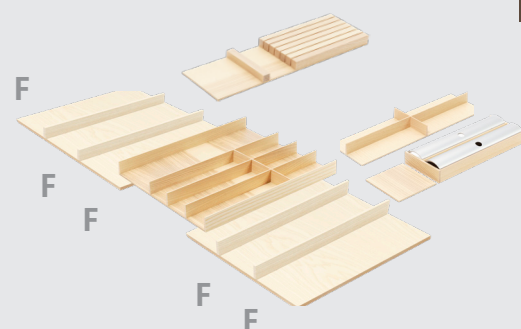

**F =** возможность для вставки  
функционального элемента

ФайнЛайн Линик подходит для всех обычных систем выдвижных ящиков с внутренней глубиной не менее 472 мм.

# ВСТАВКИ ДЛЯ СТОЛОВЫХ ПРИБОРОВ ФайнЛайн Линик



Для ширины фасада 300 мм

Артикул

Размеры

Ш x Г x В  
150 x 472 x 43 мм

0092000378  
0092000368

Ясень светлый  
Ясень черный

**Универсальный лоток**  
**ФайнЛайн Линик**  
Для ширины фасада 300 мм



Для ширины фасада 400-450 мм

Ш x Г x В  
260-460\* x 472 x 43 мм  
\* мин. макс.  
внутренняя  
ширина ящика

0092010378  
0092010368

Ясень светлый  
Ясень черный

**Лоток 400 - 450/500 мм**  
**ФайнЛайн Линик**  
Для ширины фасада 400-450 мм



Для ширины фасада 500-600 мм

Ш x Г x В  
385-610\* x 472 x 43 мм

\* мин. макс.  
внутренняя  
ширина ящика

0092020378  
0092020368

Ясень светлый  
Ясень черный

**Лоток 500 - 600/500 мм**  
**ФайнЛайн Линик**  
Возможность добавить вставку F  
Для ширины фасада 500-600 мм

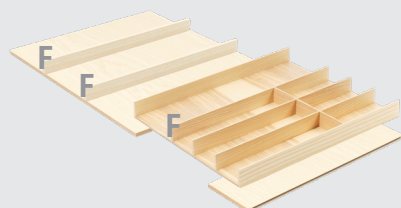

Для ширины фасада 800-900 мм

Ш x Г x В  
580-935\* x 472 x 43 мм

\* мин. макс.  
внутренняя  
ширина ящика

0092030378  
0092030368

Ясень светлый  
Ясень черный

**Лоток 800 - 900/500 мм**  
**ФайнЛайн Линик**  
Возможность добавить вставку F  
Для ширины фасада 800-900 мм

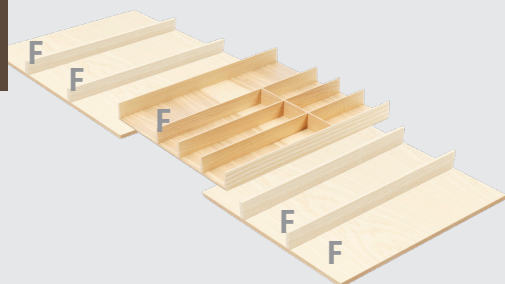

Для ширины фасада 1000-1200 мм

Ш x Г x В  
900-1250\* x 472 x 43 мм

\* мин. макс.  
внутренняя  
ширина ящика

0092040378  
0092040368

Ясень светлый  
Ясень черный

**Лоток 1000 - 1200/500 мм**  
**ФайнЛайн Линик**  
Возможность добавить вставку F  
Для ширины фасада 1000-1200 мм

F = возможность для вставки  
функционального элемента

ФайнЛайн Линик подходит для всех обычных систем выдвижных ящиков с внутренней глубиной не менее 472 мм.



# МНОГОФУНКЦИОНАЛЬНЫЕ ВСТАВКИ ФайнЛайн Линик



## F = ВАРИАНТ ФУНКЦИОНАЛЬНОЙ ВСТАВКИ

Пример: 0092040378 (Лоток 1000-1200/500 мм)

### Делитель для приборов ФайнЛайн Линик

подходит для многофункциональной вставки

Размеры

Ш x Г x В

137 x 472 x 37,5 мм

Артикул

Ясень светлый

0092050378

Ясень черный

0092050368

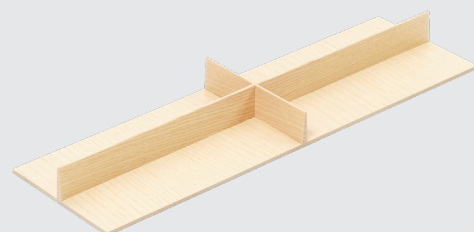

### Держатель для ножей ФайнЛайн Линик

подходит для многофункциональной вставки

Ш x Г x В

137 x 472 x 26 мм

Ясень светлый

0091690378

Ясень черный

0091690368



### Держатель для фольги ФайнЛайн Линик

с двумя алюминиевыми крышками

подходит для многофункциональной вставки

Ш x Г x В

137 x 472 x 45 мм

Ясень светлый

0092100378

Ясень черный

0092100368



## ВКЛАДЫШ ДЛЯ ЗАПОЛНЕНИЯ ГЛУБИНЫ ФайнЛайн Линик



Артикул	Размеры
	Ш x Г x В
	600 x 150 x 49 мм
0092060378	Ясень светлый
0092060368	Ясень черный

**Вставка для глубоких ящиков  
ФайнЛайн Линик**  
для ящиков глубиной >500 мм для ящиков  
шириной до 600 мм



## ВЫНИМАЕМЫЕ ЭЛЕМЕНТЫ ФайнЛайн Линик

	Размеры	Артикул
<b>Деревянный ящик большой</b> <b>ФайнЛайн Линик</b>	Ш x Г x В	
	236 x 472 x 120 мм	
	Ясень светлый	0091710378
	Ясень черный	0091710368



<b>Деревянный ящик малый</b> <b>ФайнЛайн Линик</b> (Примечание: 2 малых ящика равны по глубине большому деревянному ящику)	Ш x Г x В	
	236 x 236 x 120 мм	
	Ясень светлый	0091720378
	Ясень черный	0091720368



<b>U-образный делитель</b> <b>ФайнЛайн Линик</b>	Ш x Г x В	
	225 x 99 x 102 мм	
	Черный	0091959844



<b>Держатель для тарелок</b>	Ш x Г x В	
	340 x 180 x 191 мм	
	Ясень светлый	0091970378
	Ясень черный	0091970368



Данная программа предназначена для ящиков стандартной глубины! Внимание, проверяйте возможность установки!











# SpaceFlexx

## ОРГАНИЗУЙ ПРОСТРАНСТВО



Информация о продукте

Независимая система для организации хранения в любых ящиках с шириной фасада от 600 мм.

СпейсФлекс состоит из рамы и пяти гибких эластичных делителей nesttex®, легко адаптирующихся под размер и форму предметов.

Оптимальный обзор достигается благодаря наличию в перегородках прозрачных зон.

### ОСОБЕННОСТИ ПРОДУКТА

- » Гибкое решение для хранения
- » Инновационный материал nesttex®
- » Можно использовать в любых ящиках с фасадом от 600мм
- » Делители nesttex® - легко снимаются и моются (в стиральной машине)
- » Адаптируется под любой ящик
- » Оптимальный обзор благодаря прозрачным зонам.



## ПРОЩАЙ, ХАОС!

Это стало возможным благодаря новому гибкому и эластичному разделителю nesttex®. Больше никогда не будет беспорядка! Хаос в ящике остался в прошлом!

- » Nesttex® гибкий разделитель подстраивается под хранящиеся предметы.
- » Нет больше опрокидываний или выпадений.
- » Легко найти и взять все, что нужно, прямо сейчас.
- » Оптимальный обзор благодаря прозрачным зонам в nesttex®.

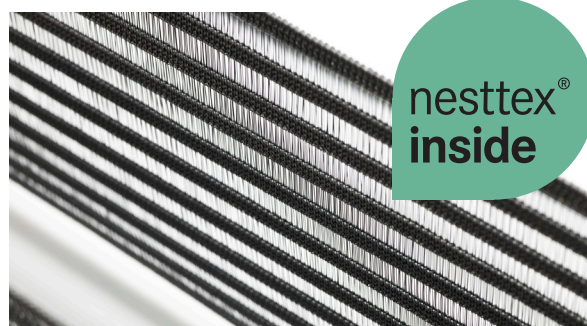

Материал nesttex® разработан и изготовлен в Германии. Разделитель выполнен из специального высокотехнологичного текстиля. Разделители nesttex® можно стирать в стиральной машине.





# ВМЕСТЕ со СПЕЙСФЛЕКС®



**СпейсФлекс** помещается в любой ящик с минимальной шириной фасада 60 см (см. рисунок справа). Система организации хранения впечатляет оптимальным использованием места, идеально адаптируясь к хранимым товарам и размерам ящика.



## СпейсФлекс

состоит из:

1 рама

5 делителей nesttex®

Ш x Г x В  
472/520 x 472 x 130 мм

Артикул  
0053600005

Есть настройка ширины 472 или 520 мм.  
Для оптимальной регулировки в ящике.

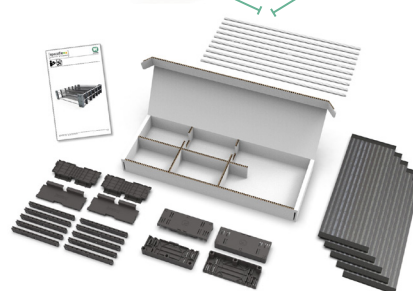
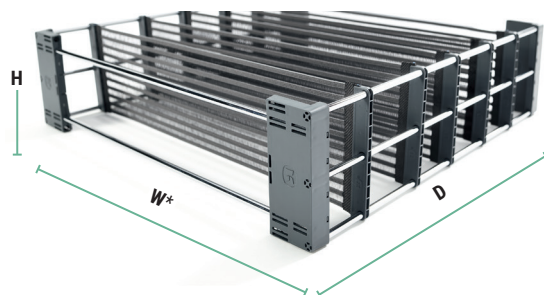







# LINERO MosaiQ

ФУНКЦИОНАЛЬНЫЙ ДИЗАЙН



Информация о продукте



**Линеро Мозаик** обеспечивает дополнительное место для хранения на кухне в зоне фартука. Основой системы служит алюминиевый профиль, подходящий для установки на все виды стеновых панелей.

На него сверху и снизу навешиваются разные виды полок и держателей, которые можно легко снять и поменять местами. Помимо этого, система снабжена пазами для светодиодной подсветки. Вместе все эти элементы придают максимальный комфорт при использовании и создают уникальный внешний вид вашей кухни.



# КОМПЛЕКТЫ Линеро Мозаик

Артикул	Комплектующие	Размер	Цвет	Комплект 900 №1	Комплект 900 №2	Комплект 900 №3
				2722019846	2722029846	2722039846
0089019845	Профиль 900 мм алюминий	900 мм	Сталь нерж	V	V	V
0089039845	Профиль 1500 мм алюминий	1500 мм	Сталь нерж			
2349519845	Профиль 1800 мм алюминий	1800 мм	Сталь нерж			
0089229844	2 крючка-рейлинг	85 x 45 x 40 мм	Антрацит	V	V	V
0089239844	6 крючков-рейлинг	250 x 45 x 40 мм	Антрацит			
0089129844	Полка 140 мм	350 x 110 x 140 мм	Антрацит			
0089139844	Полка 200 мм	350 x 110 x 200 мм	Антрацит	V	V	V
0089259844	Полка верхняя 350 мм	350 x 90 x 10 мм	Антрацит			
0089249844	Полка верхняя 235 мм	235 x 107 x 8 мм	Антрацит			
0089269844	Полка верхняя 585 мм	585 x 90 x 10 мм	Антрацит			
0089089844	Держатель для бумажных полотенец	350 x 155 x 120 мм	Антрацит	V		
0089069844	Держатель для ножей	350 x 45 x 200 мм	Антрацит		V	
0089099844	Держатель для фольги	350 x 110 x 300 мм	Антрацит			V

## 2722019846 ЛИНЕРО Мозаик 900 мм КОМПЛЕКТ №1

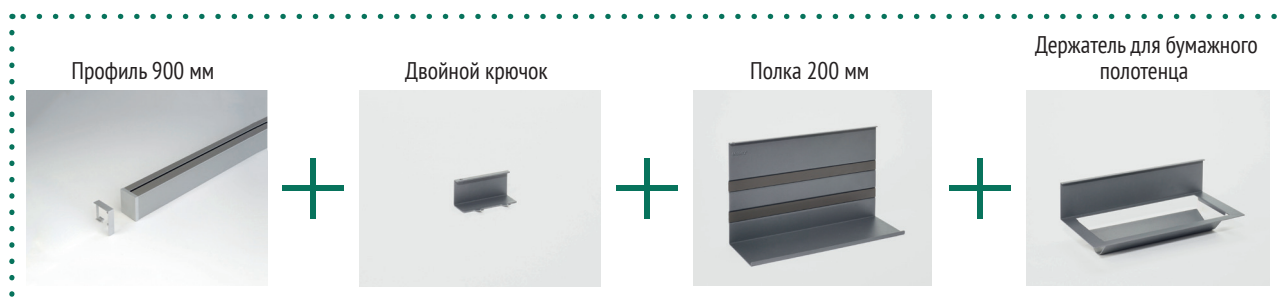

## 2722029846 ЛИНЕРО Мозаик 900 мм КОМПЛЕКТ №2

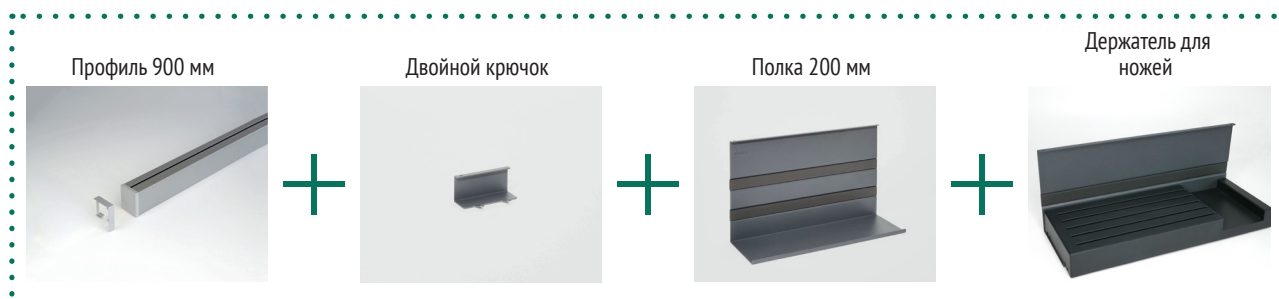

## 2722039846 ЛИНЕРО Мозаик 900 мм КОМПЛЕКТ №3

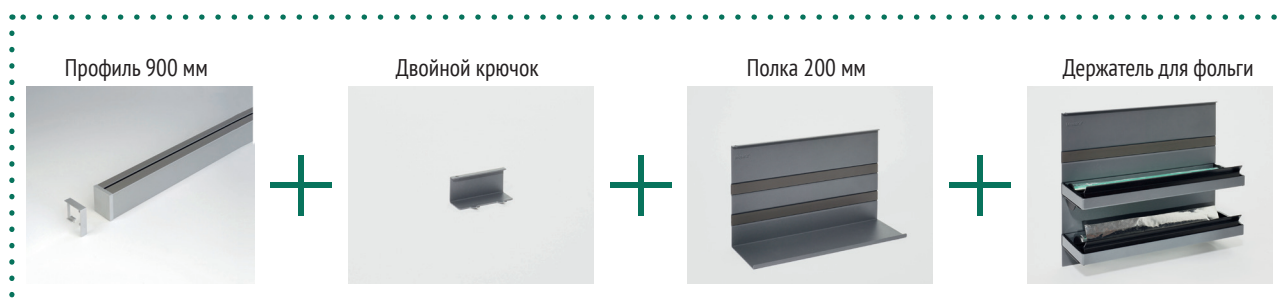

# КОМПЛЕКТЫ Линеро Мозаик

Артикул	Комплектующие	Размер	Цвет	Комплект 1500 №1	Комплект 1500 №2	Комплект 1800 №1
				2722049846	2722059846	2722069846
0089019845	Профиль 900 мм алюминий	900 мм	Сталь нерж			
0089039845	Профиль 1500 мм алюминий	1500 мм	Сталь нерж	V	V	
2349519845	Профиль 1800 мм алюминий	1800 мм	Сталь нерж			V
0089229844	2 крючка-рейлинг	85 x 45 x 40 мм	Антрацит	V	V	V
0089239844	6 крючков-рейлинг	250 x 45 x 40 мм	Антрацит			
0089129844	Полка 140 мм	350 x 110 x 140 мм	Антрацит			
0089139844	Полка 200 мм	350 x 110 x 200 мм	Антрацит	V	V	V
0089259844	Полка верхняя 350 мм	350 x 90 x 10 мм	Антрацит			V
0089249844	Полка верхняя 235 мм	235 x 90 x 10 мм	Антрацит			
0089269844	Полка верхняя 585 мм	585 x 90 x 10 мм	Антрацит			
0089089844	Держатель для бумажных полотенец	350 x 155 x 120 мм	Антрацит	V	V	
0089159844	Держатель для ножей	350 x 140 x 140 мм	Антрацит	V		V
0089099844	Держатель для фольги	350 x 110 x 300 мм	Антрацит		V	V

## 2722049846 ЛИНЕРО Мозаик 1500 мм КОМПЛЕКТ №1

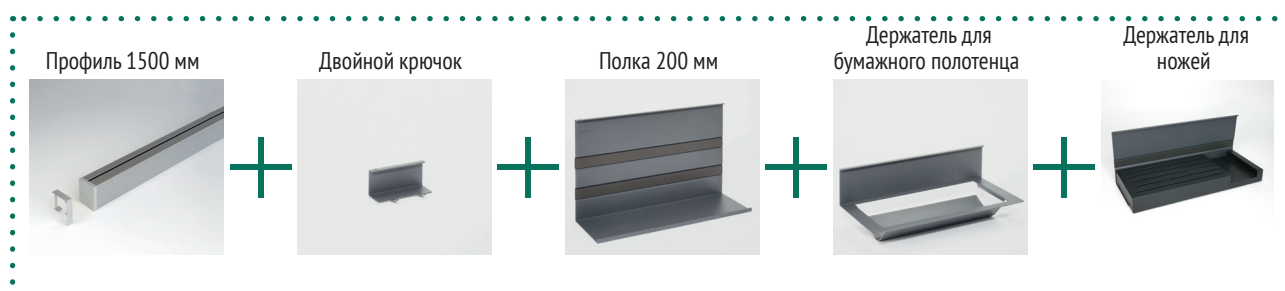

## 2722059846 ЛИНЕРО Мозаик 1500 мм КОМПЛЕКТ №2

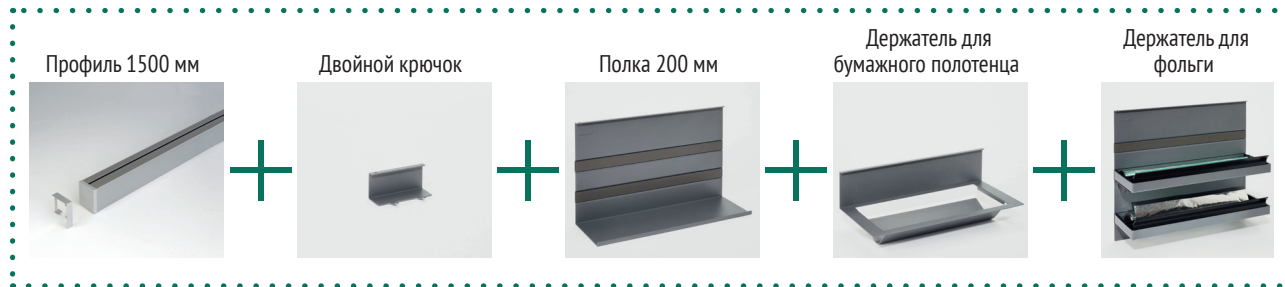

## 2722069846 ЛИНЕРО Мозаик 1800 мм КОМПЛЕКТ №1

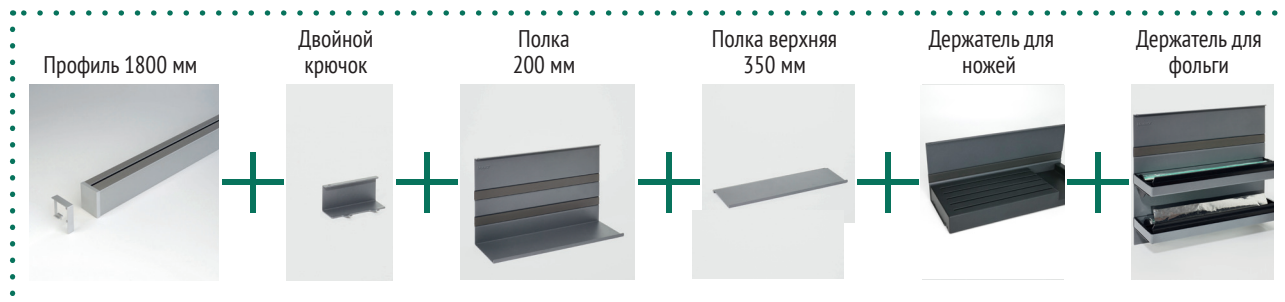



# КОМПЛЕКТЫ Линеро Мозаик

	Размеры	Артикул
<b>Профиль</b>	Ш x Г x В	
<b>ЛИНЕРО Мозаик</b>	900* x 32,9 x 41,5 мм	<b>0089019845</b>
	1500* x 32,9 x 41,5 мм	<b>0089039845</b>
1 алюминиевый профиль	1800* x 32,9 x 41,5 мм	<b>2349519845</b>
2 торцевые заглушки	*плюс 2 мм на торцевую заглушку	
1 соединитель		
Монтажные материалы для крепления		

Цвет: Нержавеющая сталь



<b>Универсальная полка 140</b>	Ш x Г x В	
<b>ЛИНЕРО Мозаик</b>	350 x 110 x 140 мм	<b>0089129844</b>
Цвет: Антрацит	Площадь хранения:	
	350 x 107 мм	

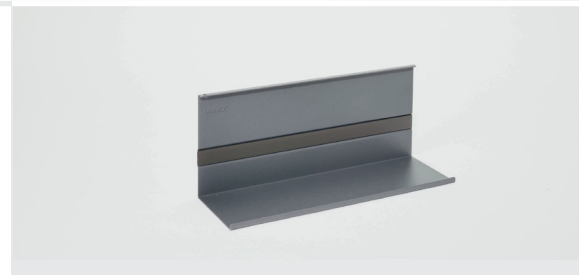

<b>Универсальная полка 200</b>	Ш x Г x В	
<b>ЛИНЕРО Мозаик</b>	350 x 110 x 200 мм	<b>0089139844</b>
Цвет: Антрацит	Площадь хранения:	
	350 x 107 мм	

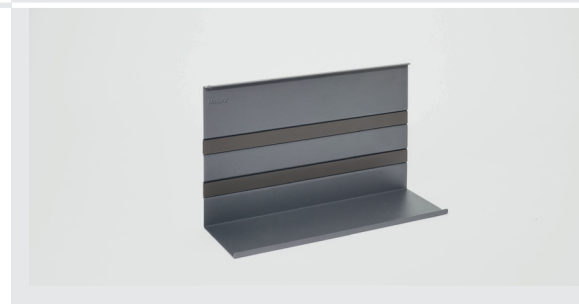

<b>Универсальная полка 300</b>	Ш x Г x В	
<b>ЛИНЕРО Мозаик</b>	350 x 110 x 300 мм	<b>0089149844</b>
Цвет: Антрацит	Площадь хранения:	
	350 x 107 мм	

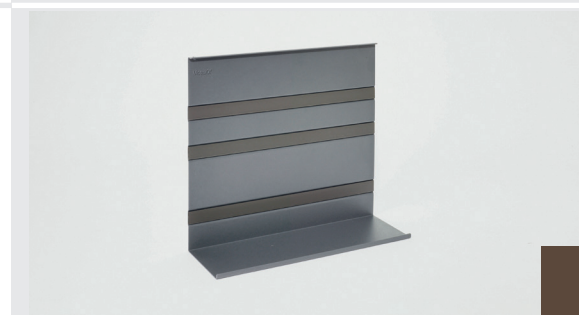

<b>Универсальная полка 200 с рейлингом</b>	Ш x Г x В	
<b>ЛИНЕРО Мозаик</b>	350 x 110 x 200 мм	<b>0089189844</b>
Цвет: Антрацит	Площадь хранения:	
	350 x 107 мм	

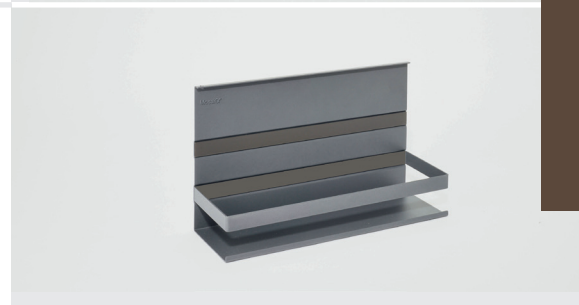

<b>Универсальная 300 с рейлингом</b>	Ш x Г x В	
<b>ЛИНЕРО Мозаик</b>	350 x 110 x 300 мм	<b>0089199844</b>
Цвет: Антрацит	Площадь хранения:	
	350 x 107 мм	

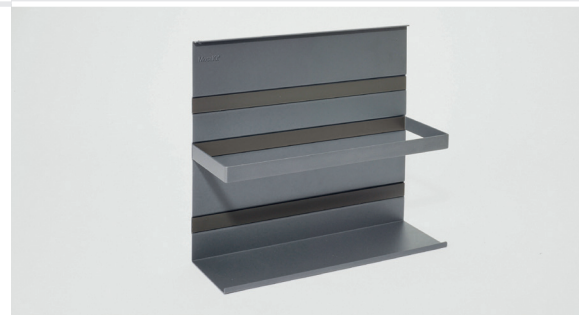

## ЭЛЕМЕНТЫ Линеро Мозаик

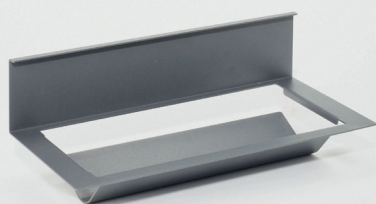

Артикул

Размеры

0089089844

Ш x Г x В  
350 x 155 x 120 мм

**Держатель для бумажного полотенца ЛИНЕРО Мозаик**

Для рулонов шириной до 295 мм

Цвет: Антрацит

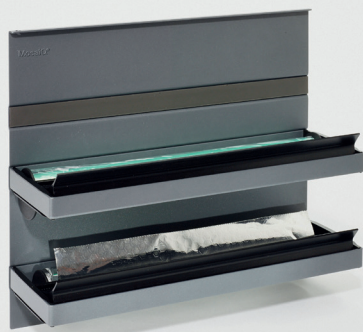

0089099844

Ш x Г x В  
350 x 110 x 300 мм

**Держатель для фольги ЛИНЕРО Мозаик**

Для ширины до 330 мм

Цвет: Антрацит



0089159844

Ш x Г x В  
350 x 140 x 140 мм

**Держатель для ножей ЛИНЕРО Мозаик**

Пластиковая вставка для ножа с магнитным креплением на металлической полке  
Без необходимости крепления

Цвет: Антрацит

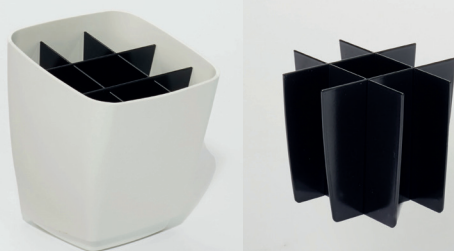

0089109003

Ш x Г x В  
135 x 135 x 156 мм

**Универсальный контейнер с пластиковым делителем**

Материал: пищевой пластик, защита от УФ лучей, можно мыть в посудомоечной машине.

цвет: Белый



0089119003

Ш x Г x В  
116 x 115 x 56 мм







**Подставка-пиала маленькая ЛИНЕРО Мозаик**

Материал: пищевой пластик, защита от УФ лучей, можно мыть в посудомоечной машине

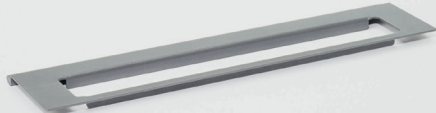
цвет: Белый

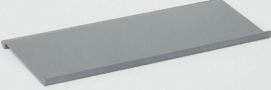
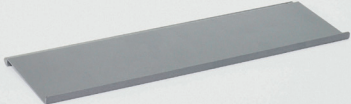
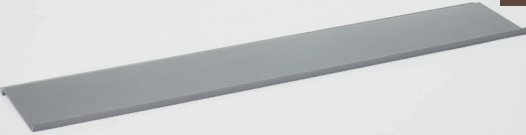

# ЭЛЕМЕНТЫ Линеро Мозаик

<b>Полотенцедержатель (верхнее крепление) ЛИНЕРО Мозаик</b>  Цвет: Антрацит	Размеры  Ш x Г x В 350 x 77 x 10 мм	Артикул  0089209844	
<b>Полотенцедержатель (нижнее крепление) ЛИНЕРО Мозаик</b>  Цвет: Антрацит	Размеры  Ш x Г x В 350 x 77 x 46 мм	Артикул  0089219844	
<b>Двойной крючок ЛИНЕРО Мозаик</b>  Цвет: Антрацит	Размеры  Ш x Г x В 85 x 44 x 38 мм	Артикул  0089229844	
<b>Шесть крючков ЛИНЕРО Мозаик</b>  Цвет: Антрацит	Размеры  Ш x Г x В 250 x 44 x 38 мм	Артикул  0089239844	
<b>Полка 235 верхняя ЛИНЕРО Мозаик</b> крепление в верхней части профиля  Цвет: Антрацит	Размеры  Ш x Г x В 235 x 107 x 8 мм	Артикул  0089249844	
<b>Полка 350 верхняя ЛИНЕРО Мозаик</b> крепление в верхней части профиля  Цвет: Антрацит	Размеры  Ш x Г x В 350 x 107 x 8 мм	Артикул  0089259844	
<b>Полка 585 верхняя ЛИНЕРО Мозаик</b> крепление в верхней части профиля  Цвет: Антрацит	Размеры  Ш x Г x В 585 x 107 x 8 мм	Артикул  0089269844	
<b>Декоративная вставка, матовое стекло ЛИНЕРО Мозаик</b> для всех полок соответствующей ширины	Размеры  Ш x Г x В 235 x 106,5 x 4 мм 350 x 106,5 x 4 мм 585 x 106,5 x 4 мм	Артикул  0089310000 0089320000 0089330000	



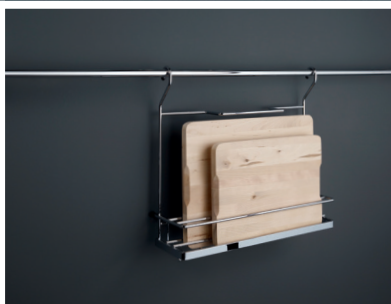





# LINERO Classic

ПОПУЛЯРНАЯ КЛАССИКА



Информация о продукте

# Линеро Классик

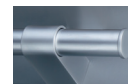







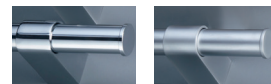





Линеро Классик		Размеры	Хром глянцевый	Хром матовый
		Рейлинг 600, 2 заглушки, 2 держателя, 5 крючков	600 мм	<b>0180360005</b> <b>0180360018</b>
		Рейлинг 1200, 2 заглушки, 2 держателя, 5 крючков	1200 мм	<b>0180380005</b> <b>0180380018</b>
		Соединитель	Ø 16 мм	<b>0080290008</b>
		Держатель рейлинг	Ø 16 мм, дистанция от стены 50 мм	<b>0080320005</b> <b>0080320018</b>
		Полка для разделочных досок	Ш x Г x В 420 x 110 x 350 мм	<b>0080410005</b> <b>0080410018</b>
		Полка для специй	Ш x Г x В 350 x 90 x 275 мм	<b>0080420005</b> <b>0080420018</b>
		Полка навесная большая	Ш x Г x В 455 x 185 x 270 мм	<b>0080450005</b> <b>0080450018</b>



# Линеро Классик



Линеро Классик		Размеры	Хром глянцевый	Хром матовый
		Полка навесная малая Ш х Г х В 455 x 185 x 150 мм	0080460005	0080460018
		Полка универсальная с 2 крючками Ш х Г х В 280 x 145 x 270 мм	0080470005	0080470018
		Полка угловая Ш х Г х В 320 x 340 x 275 мм	0080520005	0080520018
		Держатель для бумажных салфеток Ш х Г х В 325 x 152 x 180 мм	0080530005	0080530018
		Держатель для фольги, пленки и бумажного полотенца Ш х Г х В 325 x 155 x 390 мм	0080690005	0080690018
		Стакан металлический Ш х Г х В 140 x 165 x 365 мм	0080650005	0080650018





# ПОДЪЁМНЫЕ МЕХАНИЗМЫ

## СОДЕРЖАНИЕ

**FREEfold short**

7 | 2



**FREEslide**

7 | 10



**FREEflap**

7 | 23



**DUO/DUO forte**

7 | 35



**eTouch для FREElift**

7 | 44



**FREEswing**

7 | 6



**FREEspace  
mini & forte**

7 | 13



**FREElight**

7 | 28



**MAXI, MAXI up**

7 | 39









# FREEfold short

САМЫЙ ПОПУЛЯРНЫЙ



Информация о продукте

ПОДЪЁМНЫЕ МЕХАНИЗМЫ FREEfold short.

713

# ПОДЪЕМНИК ФРИФолд шорт

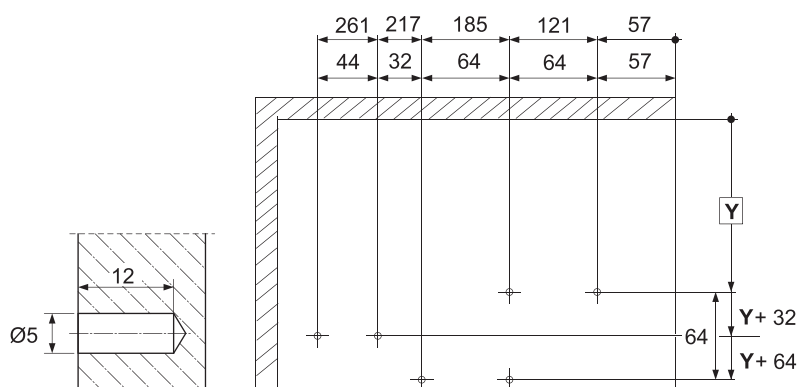
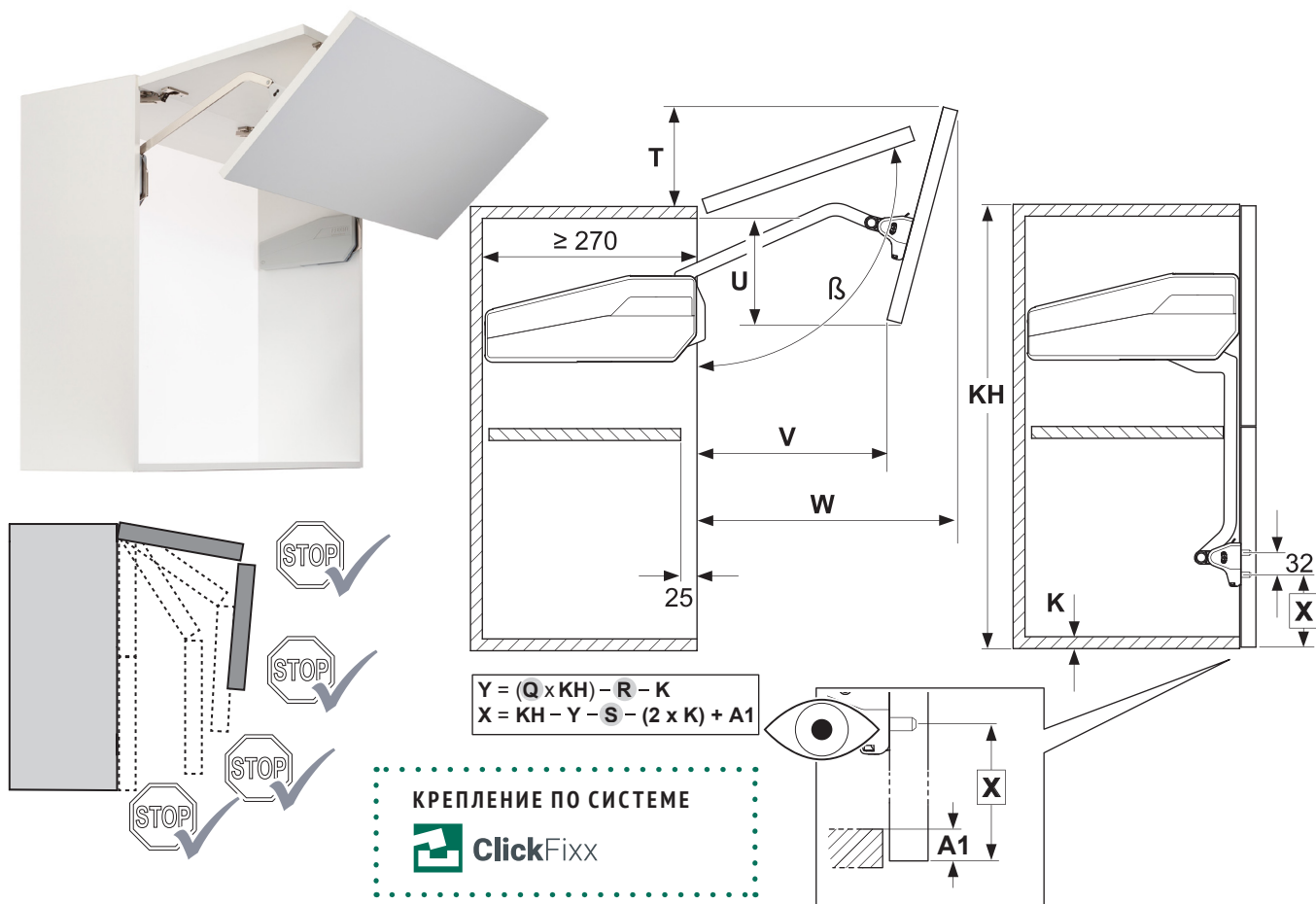

	$\beta$ [°]	Q	R	S	T	U	V	W
580-650	~108-95	1,2	589	377	119-40	126-197	227-207	375-430
650-730	~107-94	1,2	664	409	124-38	147-224	238-215	411-470
710-790	~108-95	1,2	736	439	136-46	161-233	250-219	439-500
770-840	~108-95	1,0	644	467	146-43	179-223	267-200	466-527
840-910	~108-98	1,2	882	501	154-70	195-248	272-231	502-559
910-970	~107-98	1,1	865	533	160-78	214-246	282-225	536-588
960-1010	~107-100	1,1	915	557	170-99	228-251	295-240	560-605
1000-1040	~107-102	1,1	954	576	177-120	239-256	306-256	578-616

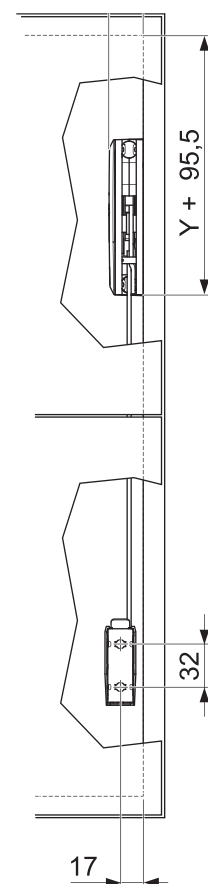



# ПОДЪЕМНИК ФРИФолд шорт

ТАБЛИЦА ПОДБОРА МЕХАНИЗМА ФРИФолд Шорт

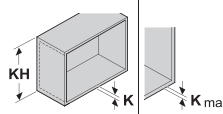
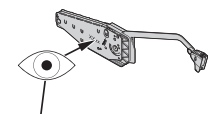
					
KH (FH):		КН (FH):		Артикул	
580-650	50	2,1 - 4,0 кг	E1fs	2720090006	
		4,0 - 8,5 кг	E3fs	2720100006	
		6,8 - 12,5 кг	E4fs	2720110006	
		10,5 - 17,3 кг	E5fs	2720120006	
650-730	59	2,0 - 3,7 кг	F1fs	2720130006	
		3,7 - 7,4 кг	F3fs	2720140006	
		7,0 - 11,8 кг	F4fs	2720150006	
		10,2 - 17,2 кг	F5fs	2720160006	
710-790	59	3,6 - 6,2 кг	G3fs	2720170006	
		6,1 - 10,8 кг	G4fs	2720180006	
		8,5 - 14,4 кг	G5fs	2720190006	
770-840	69	3,5 - 6,0 кг	H3fs	2720200006	
		5,1 - 9,8 кг	H4fs	2720210006	
		7,5 - 14,1 кг	H5fs	2720220006	
		10,5 - 20,9 кг	H6fs	2721030006	

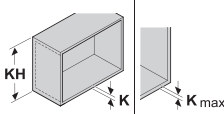
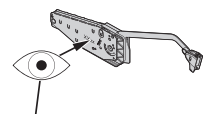
					
KH (FH):		КН (FH):		Артикул	
840-910	69	4,7 - 8,9 кг	I4fs	2720230006	
		6,9 - 12,2 кг	I5fs	2720240006	
		10,0 - 20,0 кг	I6fs	2721040006	
910-970	79	4,7 - 8,0 кг	J4fs	2720250006	
		6,4 - 11,5 кг	J5fs	2720260006	
		8,9 - 16,8 кг	J6fs	2721050006	
960-1010	84	4,6 - 8,3 кг	K4fs	2720270006	
		6,5 - 10,7 кг	K5fs	2720280006	
		8,4 - 16,6 кг	K6fs	2721060006	
1000-1040	89	4,0 - 7,4 кг	L4fs	2720290006	
		5,7 - 10,1 кг	L5fs	2720300006	
		9,1 - 16,1 кг	L6fs	2721070006	

## Крышка декоративная, правая и левая, комплект

Серый  
Белый  
Антрацит

Артикул  
2720317035  
2720319966  
2720317500

## ФРИФолд Шорт

комплект состоит из:

- 2 подъёмных механизма (правый и левый)
- 2 крепления к фасаду
- Бумажный шаблон для присадки



## Средняя петля 3D

покрытие никель

под саморез

2715590006



## Ограничитель угла 90°

Серый

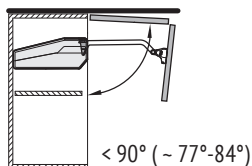

2719587040



## Адаптер

для алюминиевых рамок 20 мм  
покрытие никель

2718510006



## Шаблон для присадки ФРИФолд Шорт

Серый

2720577040\*

\* уточнять наличие





# FREEswing

ГРАЦИЯ ДВИЖЕНИЯ



Информация о продукте



# ПОДЪЕМНИК ФРИСВИНГ



Присадка: Размеры в мм

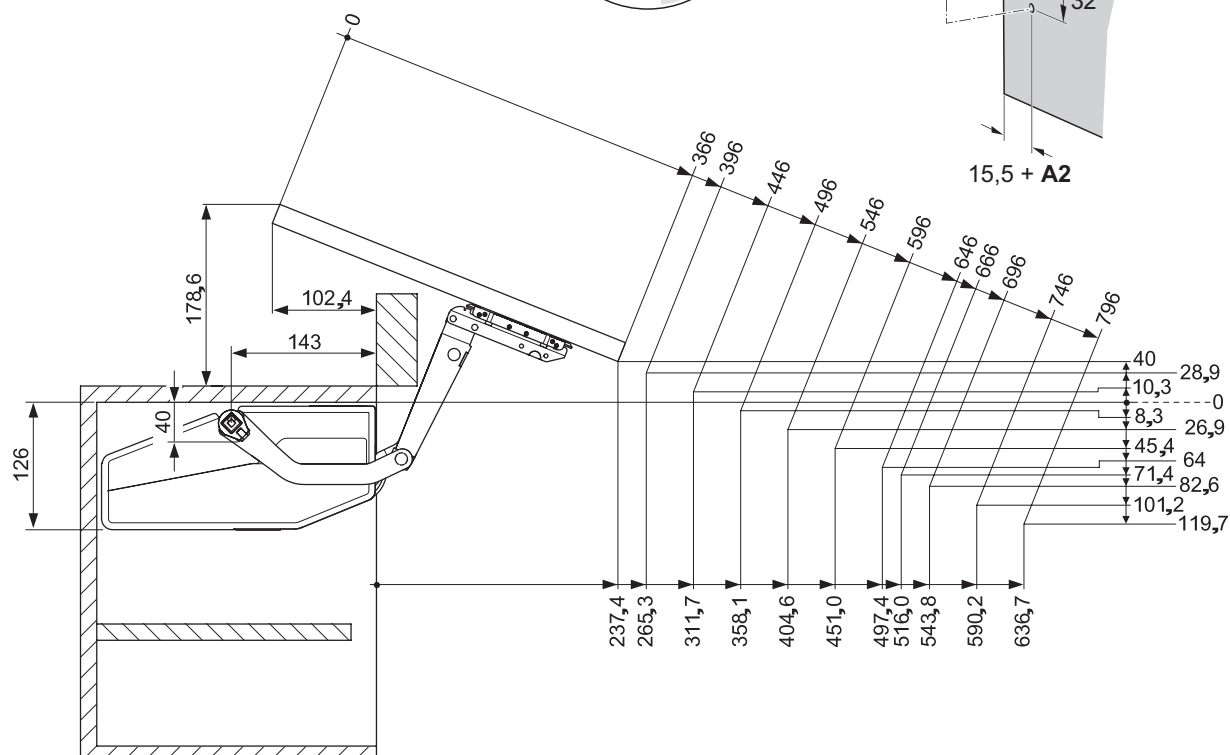
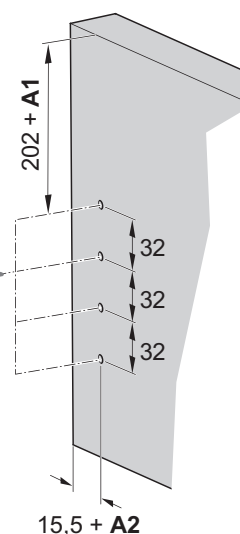
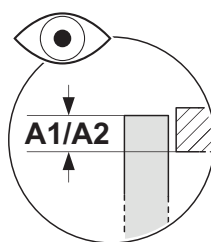
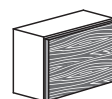
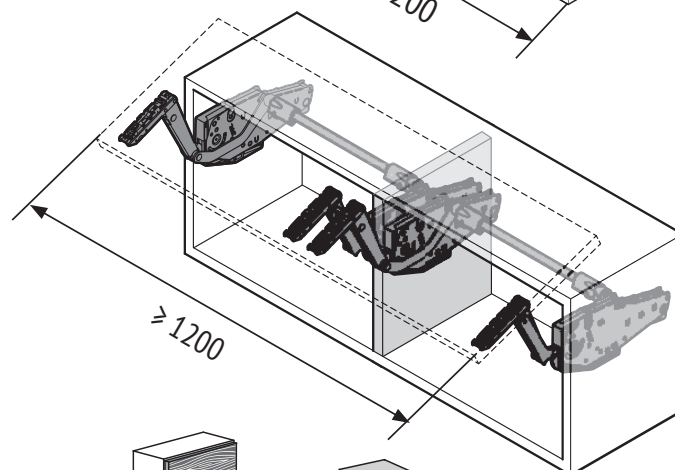
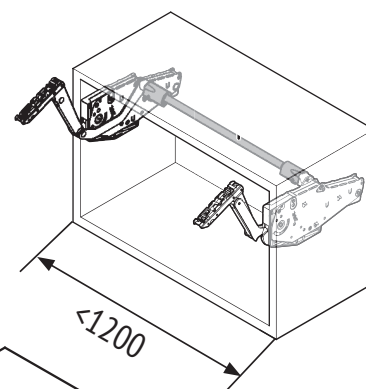

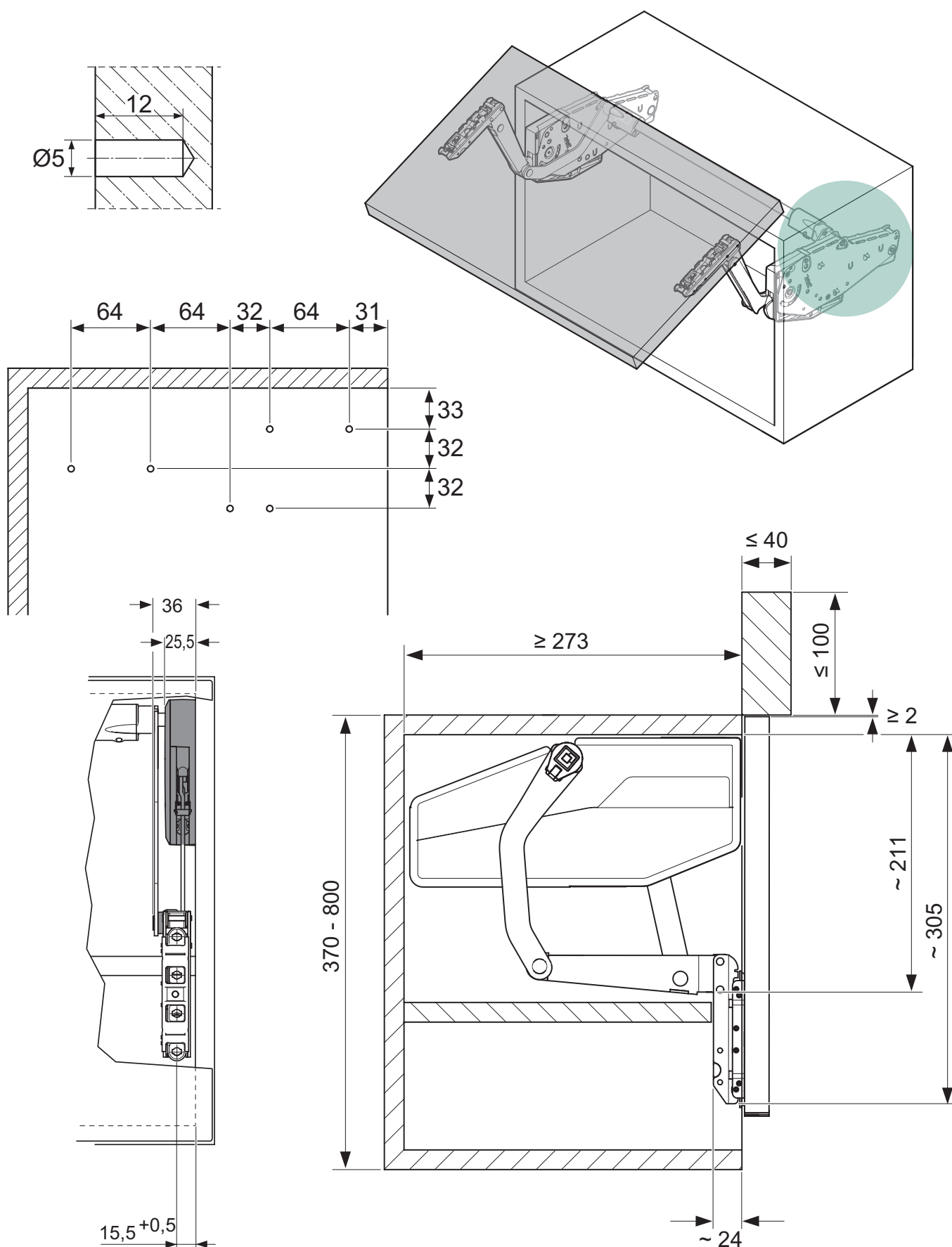



# ПОДЪЕМНИК ФРИСВИНГ

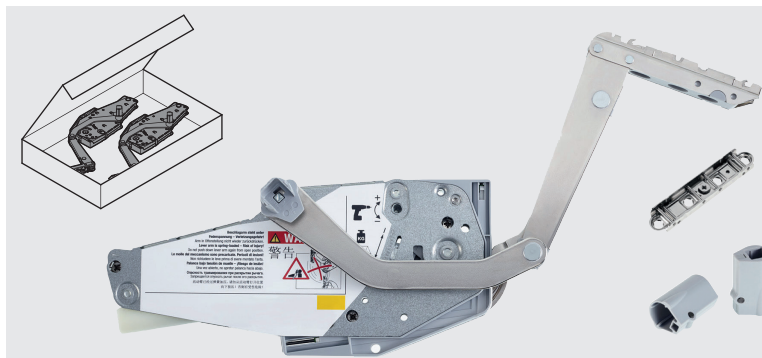

## ФРИСВИНГ

комплект состоит из:

- 2 подъемных механизма (правый и левый)
- 2 крепления к фасаду
- 2 крепления штанги
- Бумажный шаблон для присадки

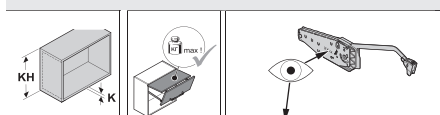

		Артикул	
370 мм	3,4 - 6,5 S4sw	2719260006	
	5,2 - 10,3 S7sw	2719290006	
400 мм	3,3 - 6,3 S4sw	2719260006	
	5,0 - 10,0 S7sw	2719290006	
450 мм	3,2 - 6,1 S4sw	2719260006	
	4,8 - 9,4 S7sw	2719290006	
500 мм	3,0 - 5,8 S4sw	2719260006	
	4,5 - 8,9 S7sw	2719290006	
500 мм	5,0 - 10,0 S5sw	2719270006	
	8,2 - 15,9 S8sw	2719300006	
550 мм	4,8 - 9,6 S5sw	2719270006	
	7,8 - 15,2 S8sw	2719300006	

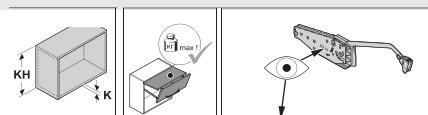

		Артикул	
600 мм	4,7 - 9,3 S5sw	2719270006	
	7,5 - 14,5 S8sw	2719300006	
670 мм	4,5 - 8,8 S5sw	2719270006	
	7,0 - 13,5 S8sw	2719300006	
670 мм	5,7 - 11,3 S6sw	2719280006	
	8,5 - 17,1 S9sw	2719310006	
700 мм	5,6 - 11,1 S6sw	2719280006	
	8,4 - 16,7 S9sw	2719310006	
750 мм	5,4 - 10,7 S6sw	2719280006	
	8,2 - 16,0 S9sw	2719310006	
800 мм	5,3 - 10,3 S6sw	2719280006	
	8,0 - 15,3 S9sw	2719310006	

\*Вес фасада, включая вес ручки

## Крышка декоративная, правая и левая, комплект

Серый  
Белый  
Антрацит

Артикул

2718207035  
2718209966  
2718207500



## Адаптер

для алюминиевых рамок 20 мм  
покрытие никель

2716870006



## Штанга (корпус из анодированного алюминия)

Ширина корпуса, мм	Ширина ЛДСП, мм	Длина штанги, мм	Артикул
600	16/19	474	2719180038
800	16/19	674	2719190038
900	16/19	774	2719200038

Ширина корпуса, мм	Ширина ЛДСП, мм	Длина штанги, мм	Артикул
1000	16/19	874	2719210038
1200	16/19	1074	2719220038
KB	16/19	KB-(2 x K)-88	

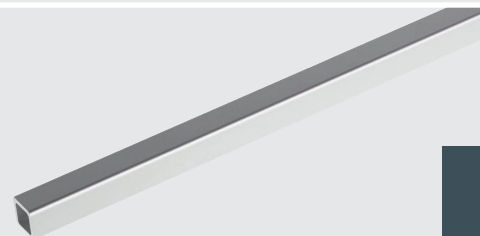

## Шаблон для присадки ФРИСВИНГ

Серый

2719887040\*

\* уточнять наличие





# FREEslide

ОТКРЫВАЯ ПРОСТРАНСТВО



Информация о продукте



# ПОДЪЕМНИК ФРИСЛАЙД

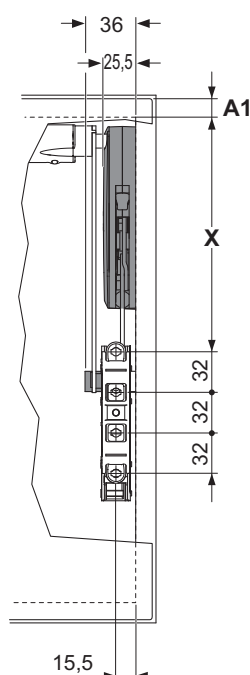
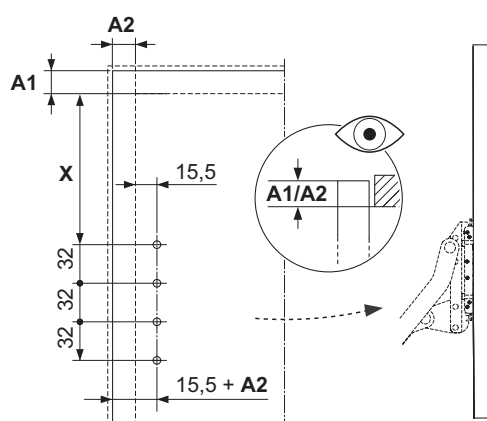
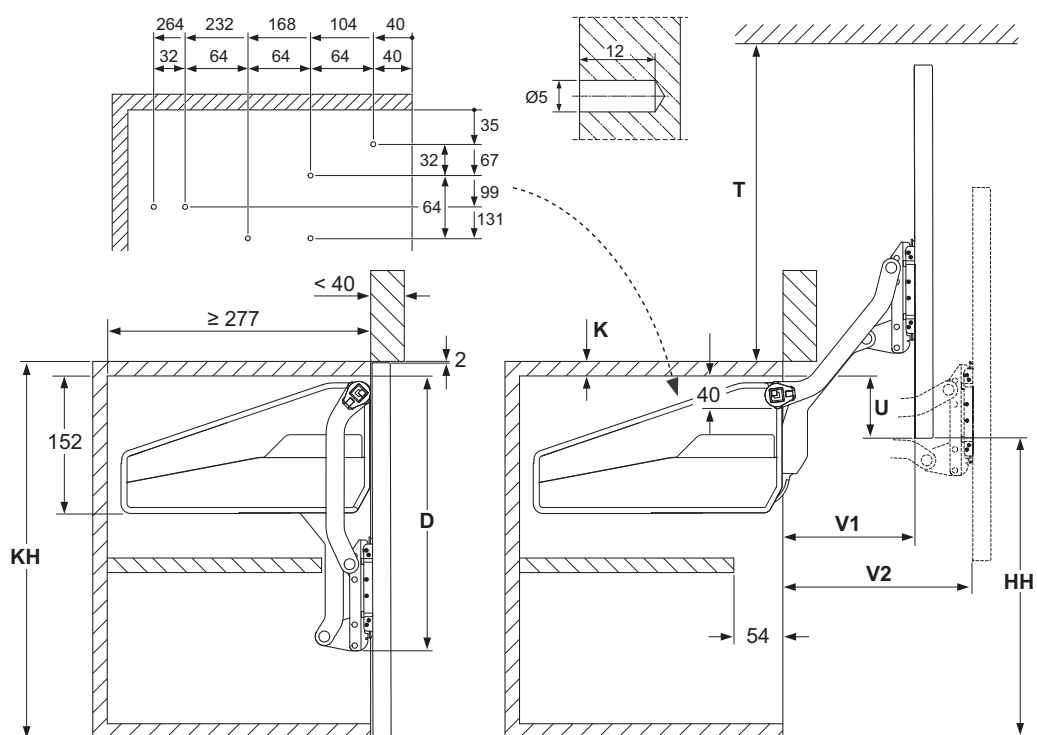
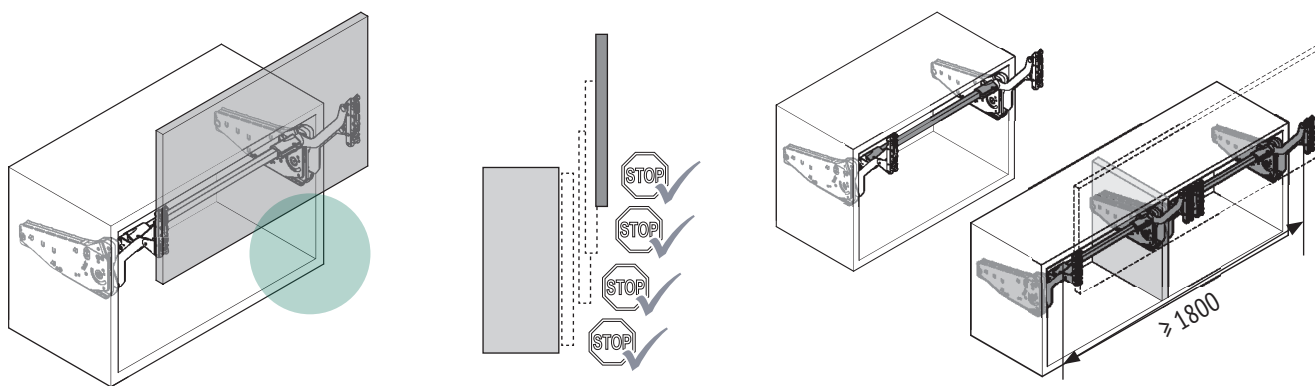

KH	X	D	U	HH	T	V1	V2
320 - 360	157	274,5	KH - HH - K	278	≥ 281	128	177
345 - 420	185	302,5		328	≥ 333	146	205
380 - 500	220	337,5		390	≥ 393	168	240
430 - 600	265	382,5		470	≥ 473	196	284

# ПОДЪЕМНИК ФРИСлайд

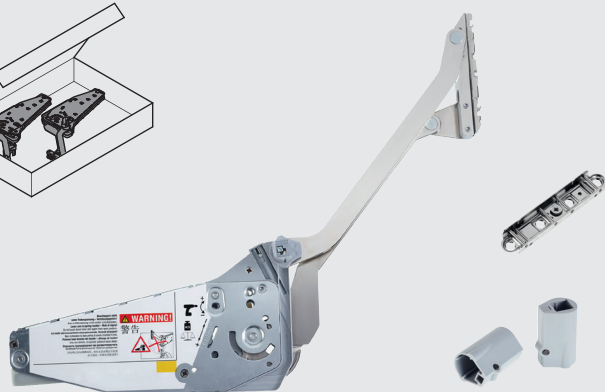
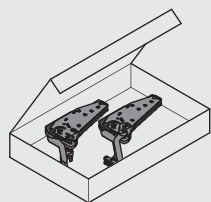

## ФРИслайд

комплект состоит из:

- 2 подъемных механизма (правый и левый)
- 2 крепления к фасаду
- 2 крепления штанги
- Бумажный шаблон для присадки

Высота корпуса мм	Внутр. высота мм	Вес фасада* кг	Артикул	Внутренняя высота корпуса (NH)	Внутренняя ширина корпуса (NB)
320-360	≥280	3,0 - 5,7	O1us <b>2719010006</b>	240-280 мм	<b>KB - 2xK - 2x36</b>
		4,8 - 9,3	O2us <b>2719020006</b>		
		8,7 - 16,5	O3us <b>2719030006</b>		
345-420	≥308	2,4 - 4,8	P1us <b>2719040006</b>	265-340 мм	<b>KB - 2xK - 2x36</b>
		4,1 - 8,0	P2us <b>2719050006</b>		
		7,4 - 14,0	P3us <b>2719060006</b>		
380-500	≥343	2,0 - 3,8	Q1us <b>2719080006</b>	300-420 мм	<b>KB - 2xK - 2x36</b>
		3,4 - 6,7	Q2us <b>2719090006</b>		
		6,3 - 11,8	Q3us <b>2719100006</b>		
		9,3 - 17,4	Q4us <b>2719110006</b>		
430-600	≥388	1,6 - 3,3	R1us <b>2719120006</b>	350-520 мм	<b>KB - 2xK - 2x36</b>
		2,6 - 5,5	R2us <b>2719130006</b>		
		5,0 - 9,7	R3us <b>2719140006</b>		
		7,4 - 14,6	R4us <b>2719150006</b>		

\*Вес фасада, включая вес ручки



## Крышка декоративная, правая и левая, комплект

Артикул

Серый  
Белый  
Антрацит

**2718107035**  
**2718109966**  
**2718107500**



## Адаптер

для алюминиевых рамок 20 мм  
покрытие никель

**2716870006**

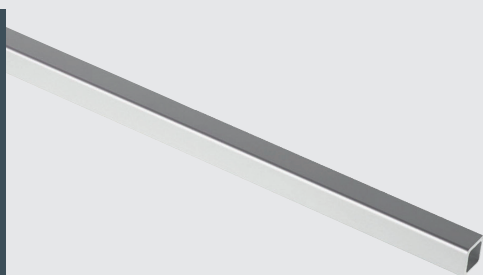

## Штанга (корпус из анодированного алюминия)

Ширина корпуса, мм	Ширина ЛДСП, мм	Длина штанги, мм	Артикул
600	16/19	474	<b>2719180038</b>
800	16/19	674	<b>2719190038</b>
900	16/19	774	<b>2719200038</b>

Ширина корпуса, мм	Ширина ЛДСП, мм	Длина штанги, мм	Артикул
1000	16/19	874	<b>2719210038</b>
1200	16/19	1074	<b>2719220038</b>
<b>KB</b>	16/19	<b>KB-(2 x K)-88</b>	



## Шаблон для присадки ФРИслайд

Серый

**2719897040\***

\* уточнять наличие





reddot design award  
winner 2019

interzum

Award

2019

# FREEspace

СИЛА ИННОВАЦИЙ



Информация о продукте

# FREEspace

ЭКСТРЕМАЛЬНО ПРОСТАЯ  
УСТАНОВКА В КОРПУСЕ:  
ВСЕГО ОДНИМ ВИНТОМ

Гарантия правильного позиционирования: .....  
благодаря позиционным штифтам механизм очень точно крепится  
к боковине и дает дополнительную жесткость.

Просто затяните установленный евровинт, и готово! .....



## ЧРЕЗВЫЧАЙНО ЛЕГКАЯ УСТАНОВКА ФАСАДА БЕЗ ИНСТРУМЕНТОВ БЛАГОДАРЯ СИСТЕМЕ SLICKFIXX



Направьте фасад в соединительный элемент...



... щелчок... и фасад зафиксирован



## РЕГУЛИРОВКА – ИНТУИТИВНАЯ И ТОЧНАЯ

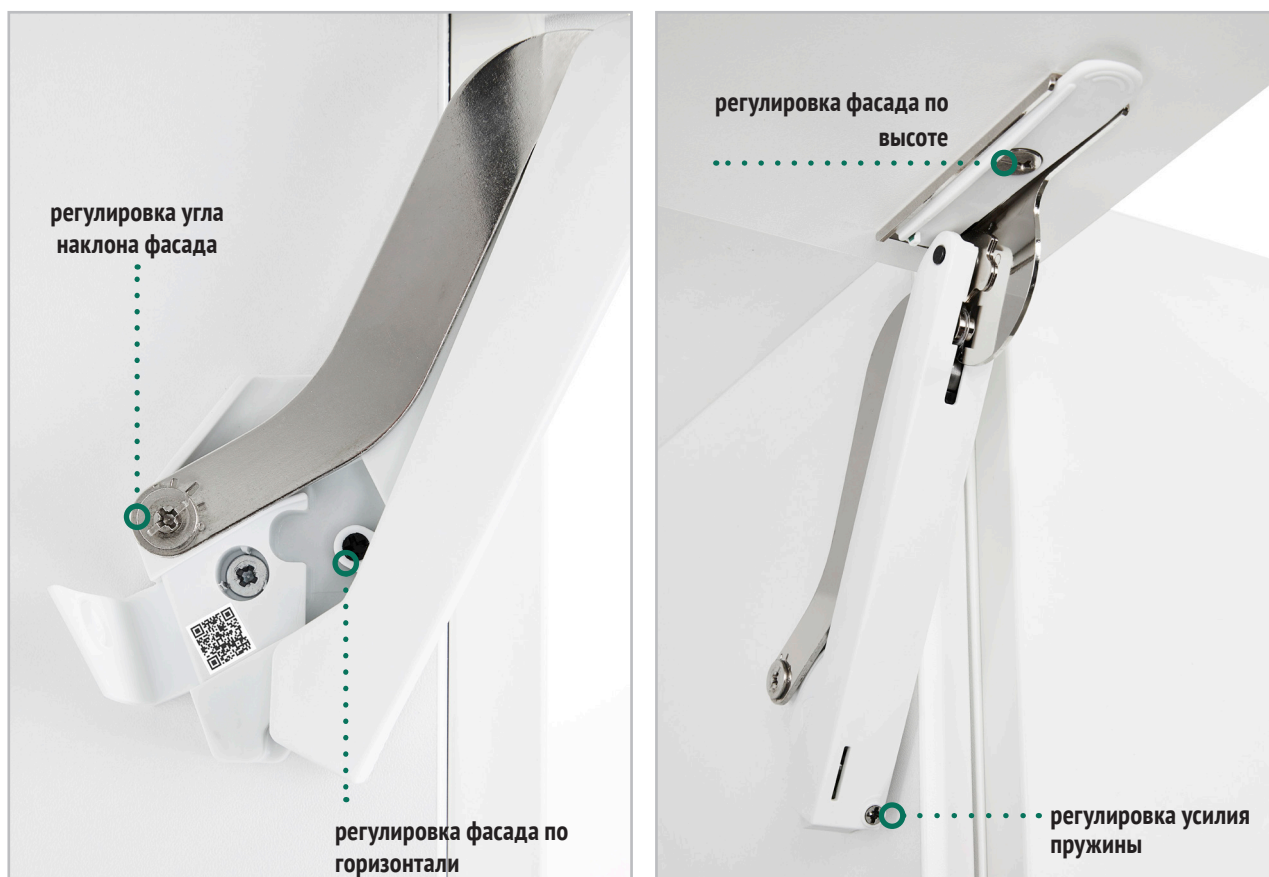

Единственный инструмент который вам понадобится для всего процесса регулировки - это отвертка PZ2.

## ОГРАНИЧИТЕЛЬ УГЛА ОТКРЫВАНИЯ УЖЕ УСТАНОВЛЕН В МЕХАНИЗМ

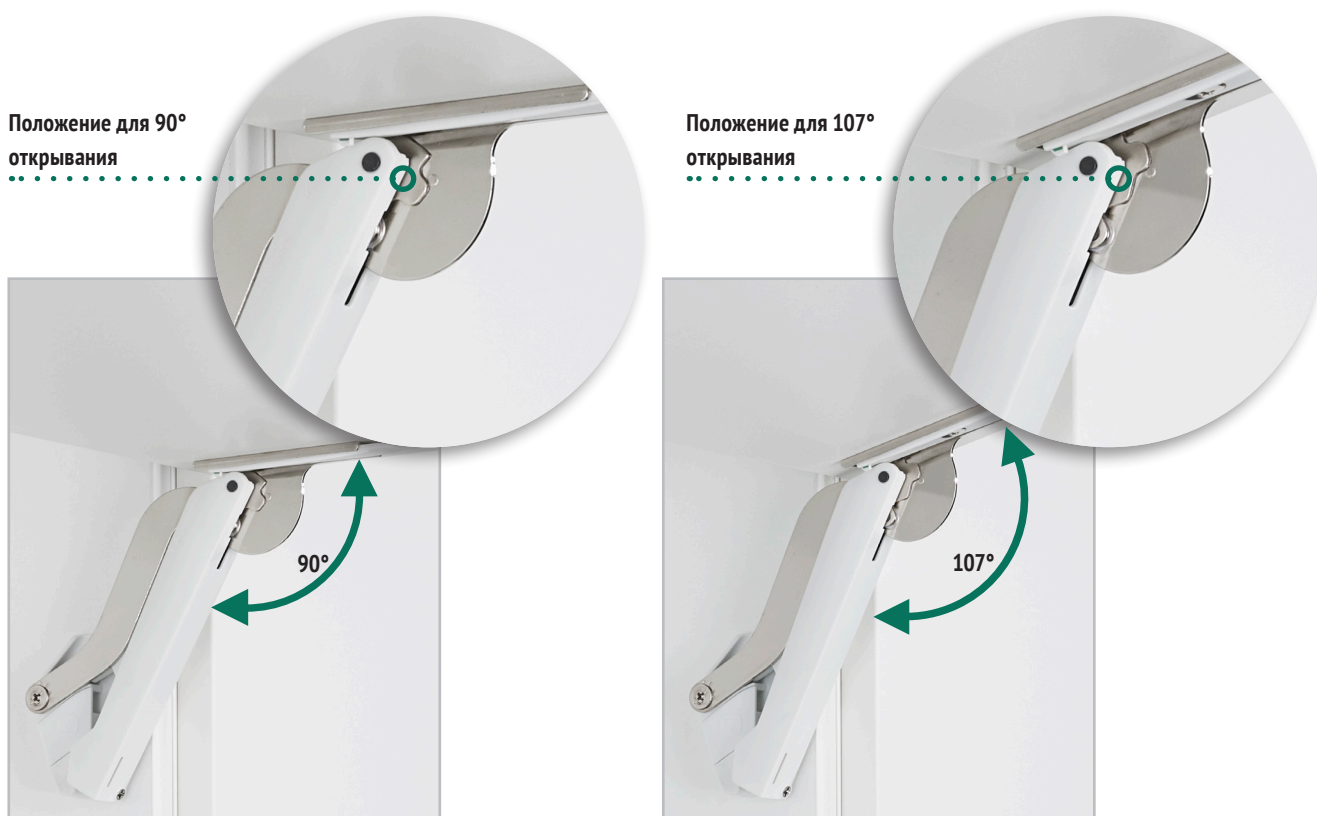

## ПОДЪЕМНИК ФРИспейс мини



### ФРИспейс Мини

комплект состоит из:

- 1 механизм левый
- 1 механизм правый
- 2 фасадные планки, с 4 саморезами

Артикул	Белый/Никель	Серый/Никель	Антрацит/Никель
Тип В	2722349966	2722347035	2722347500
Тип С	2722359966	2722357035	2722357500
Тип D	2722369966	2722367035	2722367500
Тип E	2722379966	2722377035	2722377500
Тип F	2722389966	2722387035	2722387500

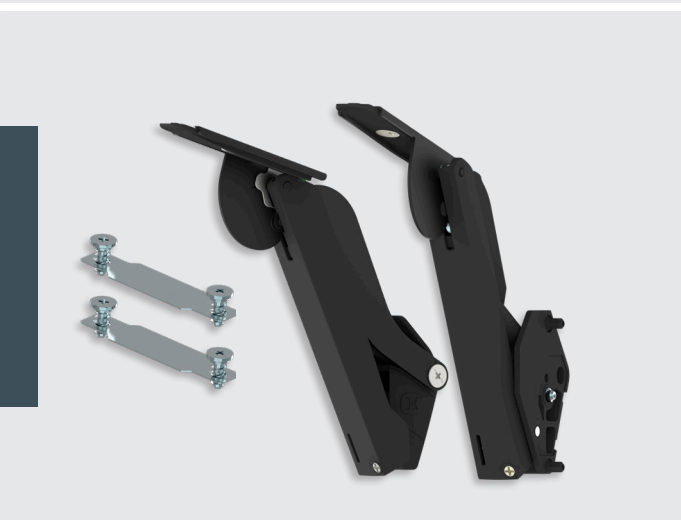

### ФРИспейс Черный/Черный Мини

комплект состоит из:

- 1 механизм левый
- 1 механизм правый
- 2 фасадные планки, с 4 саморезами

Тип В	2722579005*
Тип С	2722589005*
Тип D	2722599005*
Тип E	2722609005*
Тип F	2722619005*

\* уточнять наличие



## ПОДЪЕМНИК ФРИспейс мини

Артикул	Тип В	Тип С	Тип D	Тип Е	Тип F
Белый	2722349966	2722359966	2722369966	2722379966	2722389966
Серый	2722347035	2722357035	2722367035	2722377035	2722387035
Антрацит	2722347500	2722357500	2722367500	2722377500	2722387500
Черный**	2722579005	2722589005	2722599005	2722609005	2722619005
Высота фасада	Вес фасада*	Вес фасада*	Вес фасада*	Вес фасада*	Вес фасада*
мм	кг	кг	кг	кг	кг
225	2,3- 4,3	3,8- 7,1	6,4- 9,3	9,2- 13,4	13,4- 19,1
250	1,9- 3,9	3,4- 6,4	5,8- 9,1	8,3- 12,6	12,1- 17,2
275	1,9- 3,5	3,1- 5,8	5,3- 8,2	7,5- 12,0	11,0- 15,6
300	1,7- 3,2	2,8- 5,3	4,8- 7,5	6,9- 11,0	10,1- 14,3
325	1,6- 3,0	2,6- 4,9	4,4- 7,0	6,4- 10,2	9,3- 13,2
350	1,5- 2,8	2,4- 4,6	4,1- 6,5	5,9- 9,5	8,6- 12,3
375	1,3- 2,6	2,2- 4,3	3,8- 6,0	5,5- 8,8	8,1- 11,4
400	1,2- 2,4	2,1- 4,0	3,6- 5,6	5,2- 8,3	7,6- 10,7
425	1,1- 2,3	2,0- 3,8	3,4- 5,3	4,9- 7,8	7,1- 10,1
450	1,0- 2,1	1,9- 3,5	3,2- 5,0	4,6- 7,3	6,7- 9,5
475	1,0- 2,0	1,8- 3,4	3,0- 4,7	4,3- 7,0	6,4- 9,0
500	0,9- 1,9	1,7- 3,2	2,9- 4,5	4,1- 6,6	6,0- 8,6
525	0,9- 1,8	1,6- 3,0	2,7- 4,3	3,9- 6,3	5,7- 8,2
550	0,8- 1,7	1,5- 2,9	2,6- 4,1	3,7- 6,0	5,5- 7,8
575	0,8- 1,7	1,4- 2,8	2,5- 3,9	3,6- 5,7	5,2- 7,4
600	0,8- 1,6	1,4- 2,7	2,4- 3,7	3,4- 5,5	5,0- 7,1
625	0,7- 1,5	1,3- 2,5	2,3- 3,6	3,3- 5,3	4,8- 6,8
650	0,7- 1,5	1,3- 2,4	2,2- 3,5	3,2- 5,1	4,6- 6,6

\*вес фасада, включая вес ручки

**\*\* уточнить наличие**

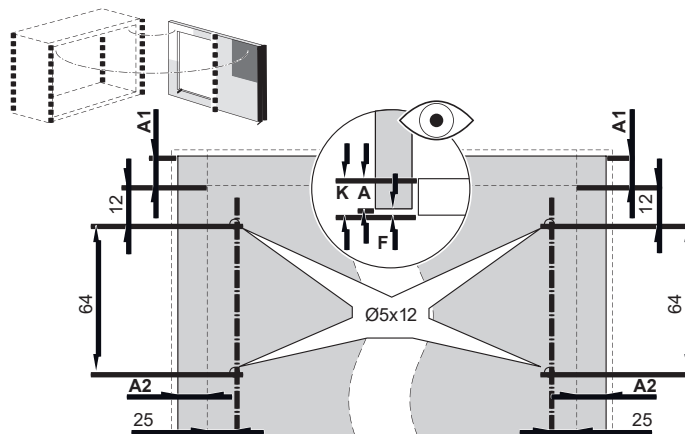
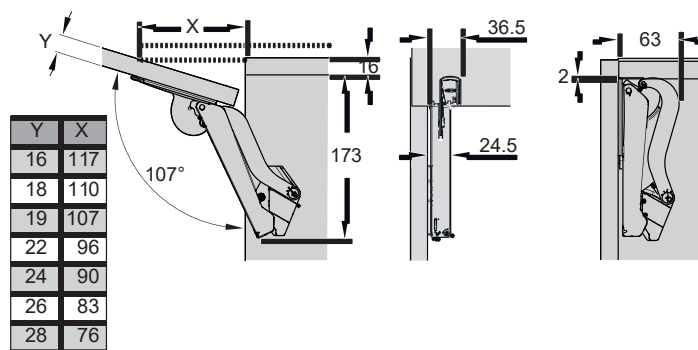
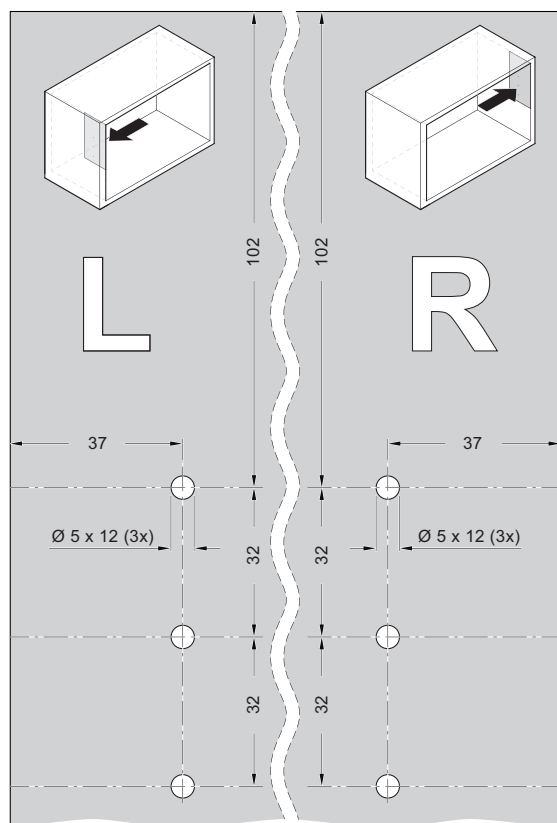

# ПОДЪЕМНИК ФРИспейс РТО мини



## ФРИспейс РТО Мини

комплект состоит из:

- 1 механизм левый
- 1 механизм правый
- 2 фасадные планки, с 4 саморезами
- 1 РТО врезной толкатель (в цвет подъемника)

Артикул	Белый/Никель	Серый/Никель	Антрацит/Никель
Тип В pto	2722439966	2722437035	2722437500
Тип С pto	2722449966	2722447035	2722447500
Тип D pto	2722459966	2722457035	2722457500
Тип E pto	2722469966	2722467035	2722467500



## ФРИспейс РТО Черный/Черный Мини

комплект состоит из:

- 1 механизм левый
- 1 механизм правый
- 2 фасадные планки, с 4 саморезами
- 1 РТО врезной толкатель черный

Тип В pto	2722669005*
Тип С pto	2722679005*
Тип D pto	2722689005*
Тип E pto	2722699005*

\* уточнять наличие



# ПОДЪЕМНИК ФРИспейс РТО мини

	Тип В рто	Тип С рто	Тип D рто	Тип E рто
Белый	2722439966	2722449966	2722459966	2722469966
Серый	2722437035	2722447035	2722457035	2722467035
Антрацит	2722437500	2722447500	2722457500	2722467500
Черный**	2722669005	2722679005	2722689005	2722699005
Высота фасада мм	Вес фасада* кг	Вес фасада* кг	Вес фасада* кг	Вес фасада* кг
225	2,3 - 4,3	3,8 - 7,1	6,4 - 9,3	9,2 - 13,4
250	1,9 - 3,9	3,4 - 6,4	5,8 - 9,1	8,3 - 12,6
275	1,9 - 3,5	3,1 - 5,8	5,3 - 8,2	7,5 - 12,0
300	1,7 - 3,2	2,8 - 5,3	4,8 - 7,5	6,9 - 11,0
325	1,6 - 3,0	2,6 - 4,9	4,4 - 7,0	6,4 - 10,2
350	1,5 - 2,8	2,4 - 4,6	4,1 - 6,5	5,9 - 9,5
375	1,3 - 2,6	2,2 - 4,3	3,8 - 6,0	5,5 - 8,8
400	1,2 - 2,4	2,1 - 4,0	3,6 - 5,6	5,2 - 8,3
425	1,1 - 2,3	2,0 - 3,8	3,4 - 5,3	4,9 - 7,8
450	1,0 - 2,1	1,9 - 3,5	3,2 - 5,0	4,6 - 7,3
475	1,0 - 2,0	1,8 - 3,4	3,0 - 4,7	4,3 - 7,0
500	0,9 - 1,9	1,7 - 3,2	2,9 - 4,5	4,1 - 6,6
525	0,9 - 1,8	1,6 - 3,0	2,7 - 4,3	3,9 - 6,3
550	0,8 - 1,7	1,5 - 2,9	2,6 - 4,1	3,7 - 6,0
575	0,8 - 1,7	1,4 - 2,8	2,5 - 3,9	3,6 - 5,7
600	0,8 - 1,6	1,4 - 2,7	2,4 - 3,7	3,4 - 5,5
625	0,7 - 1,5	1,3 - 2,5	2,3 - 3,6	3,3 - 5,3
650	0,7 - 1,5	1,3 - 2,4	2,2 - 3,5	3,2 - 5,1

\*вес фасада, включая вес ручки

\*\* уточнять наличие

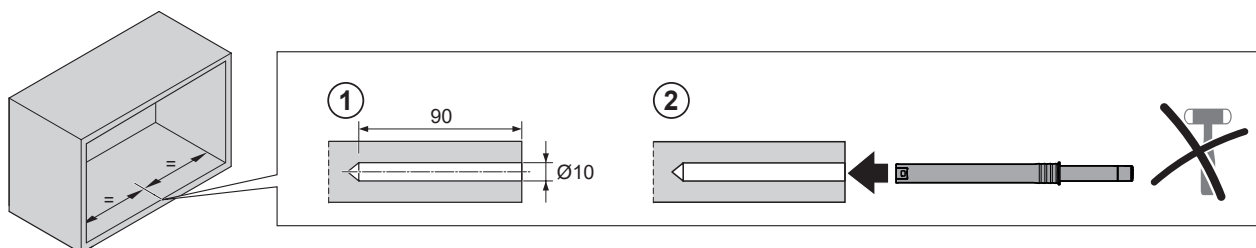
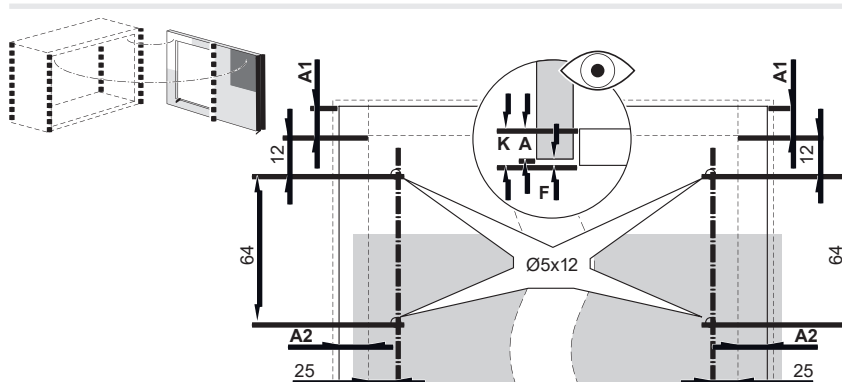
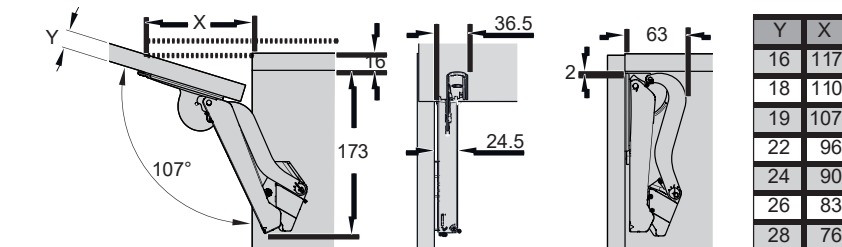
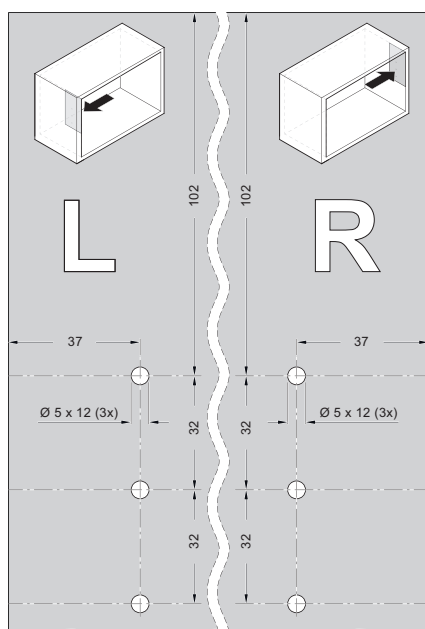

# ПОДЪЕМНИК ФРИСПЕЙС форте



## ФРИСПЕЙС Форте:

комплект состоит из:

1х механизм левый

1х механизм правый

2 фасадные планки, с 4 саморезами

Артикул	Белый/Никель	Серый/Никель	Антрацит/Никель	Черный/Черный (уточнять наличие)
Тип G	2722399966	2722397035	2722397500	2722399005
Тип H	2722409966	2722407035	2722407500	2722409005

Артикул	Тип G	Тип H
Белый/Никель**	2722399966	2722409966
Серый/Никель**	2722397035	2722407035
Антрацит/Никель**	2722397500	2722407500
Черный/Черный**	2722399005	2722409005
Высота фасада мм	Вес фасада* кг	Вес фасада* кг
350	11,7 - 18,9	18,0 - 25,7
375	10,9 - 17,6	16,8 - 24,0
400	10,2 - 16,5	15,8 - 22,5
425	9,6 - 15,5	14,8 - 21,2
450	9,1 - 14,7	14,0 - 20,0
475	8,6 - 13,9	13,3 - 18,9
500	8,2 - 13,2	12,6 - 18,0
525	7,8 - 12,6	12,0 - 17,1
550	7,4 - 12,0	11,5 - 16,4
575	7,1 - 11,5	11,0 - 15,7
600	6,8 - 11,0	10,5 - 15,0
625	6,5 - 10,6	10,1 - 14,4
650	6,3 - 10,2	9,7 - 13,8

\*вес фасада включает вес 2 ручек

\*\* уточнять наличие

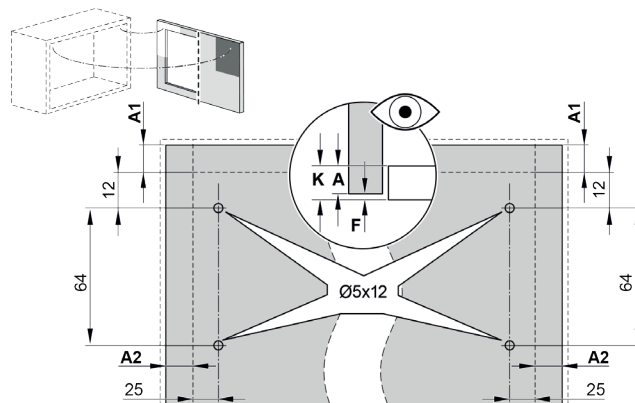
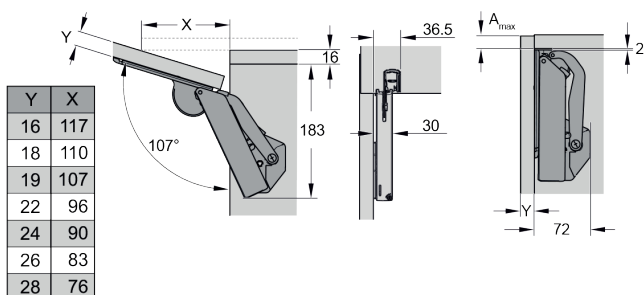
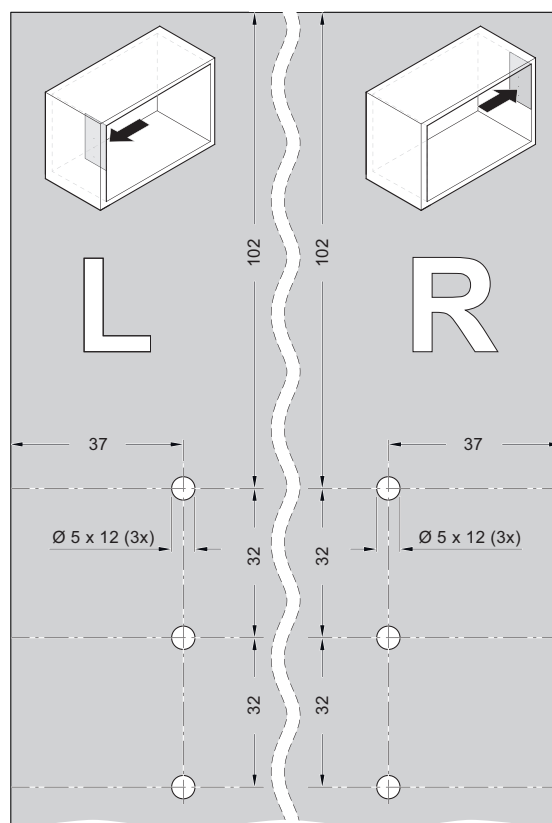



# ПОДЪЕМНИК ФРИспейс РТО форте

## ФРИспейс РТО Форте

комплект состоит из

1х механизм левый

1х механизм правый

2 фасадные планки, с 4 саморезами

1 РТО врезной толкатель (в цвет подъемника)



Артикул	Белый/Никель	Серый/Никель	Антрацит/Никель	Черный/Черный
Тип F pto	2722479966**	2722477035**	2722477500**	2722479005**
Тип G pto	2722489966**	2722487035**	2722487500**	2722489005**
Тип H pto	2722499966**	2722497035**	2722497500**	2722499005**

Артикул	Тип F pto	Тип G pto	Тип H pto
Белый/Никель**	2722479966	2722489966	2722499966
Серый/Никель**	2722477035	2722487035	2722497035
Антрацит/Никель**	2722477500	2722487500	2722497500
Черный/Черный**	2722479005	2722489005	2722499005
Высота фасада мм	Вес фасада* кг	Вес фасада* кг	Вес фасада* кг
350	8,7 - 12,3	11,7 - 18,9	18,0 - 25,7
375	8,1 - 11,5	10,9 - 17,6	16,8 - 24,0
400	7,6 - 10,8	10,2 - 16,5	15,8 - 22,5
425	7,2 - 10,1	9,6 - 15,5	14,8 - 21,2
450	6,8 - 9,6	9,1 - 14,7	14,0 - 20,0
475	6,4 - 9,1	8,6 - 13,9	13,3 - 18,9
500	6,1 - 8,6	8,2 - 13,2	12,6 - 18,0
525	5,8 - 8,2	7,8 - 12,6	12,0 - 17,1
550	5,5 - 7,8	7,4 - 12,0	11,5 - 16,4
575	5,3 - 7,5	7,1 - 11,5	11,0 - 15,7
600	5,1 - 7,2	6,8 - 11,0	10,5 - 15,0
625	4,9 - 6,9	6,5 - 10,6	10,1 - 14,4
650	4,7 - 6,6	6,3 - 10,2	9,7 - 13,8

\* вес фасада включает вес 2 ручек

\*\* уточнять наличие

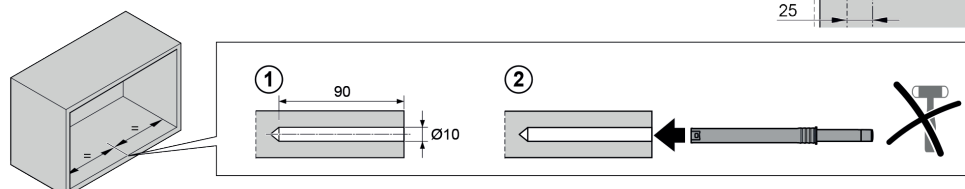
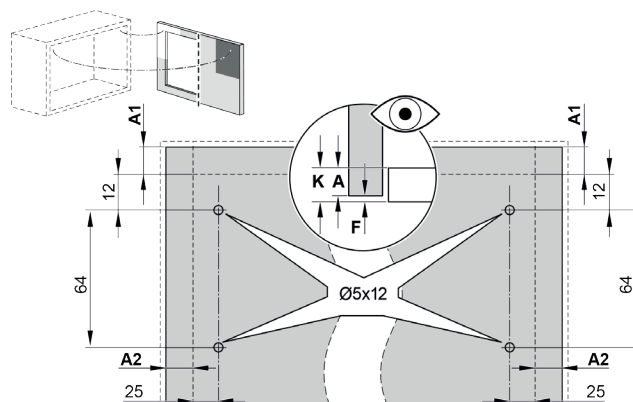
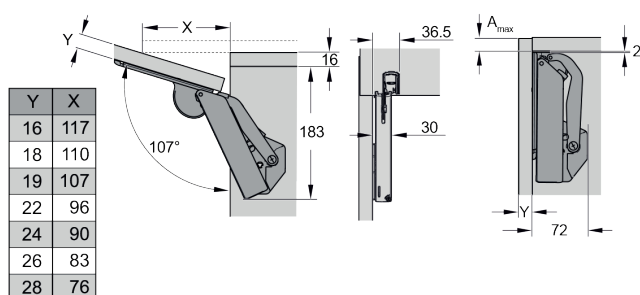
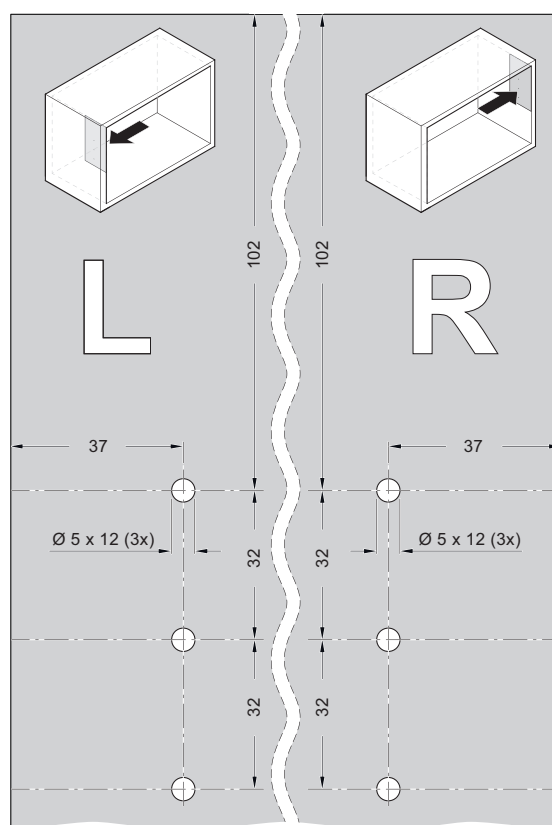

# ПОДЪЕМНИК ФРИспейс РТО форте



Белый/Никель  
9966

Серый/Никель  
7035

Антрацит/Никель  
7500

Черный/Черный  
9005

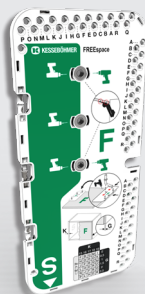

Артикул  
2722540000\*

**2 в 1 шаблон**  
для присадки к корпусу и фасада

\* уточнять наличие

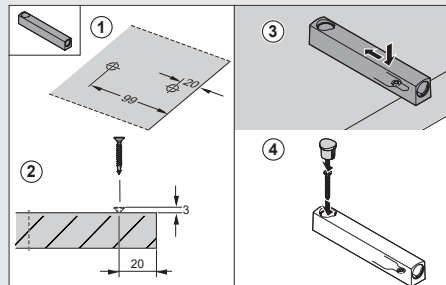

2720757035

**РТО адаптер серый**

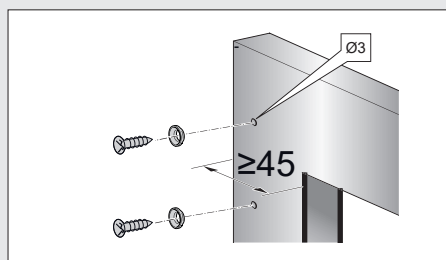
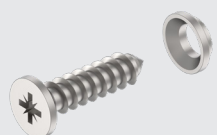

2722510007\*  
2723750007\*

**Набор крепежных элементов  
для алюминиевой рамки**  
4 самореза  
4 специальные шайбы  
для ФРИспейс Мини  
для ФРИспейс Форте

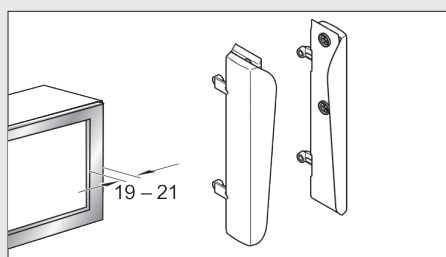

2722520006\*  
2722530006\*

**Адаптер для алюминиевой  
рамки**  
для ФРИспейс Мини  
для ФРИспейс Форте

\* уточнять наличие



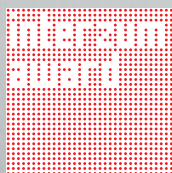

# FREEflap

## БОЛЬШИЕ ВОЗМОЖНОСТИ



Информация о продукте

# ПОДЪЕМНИК ФРИФЛАП мини, ФРИфлап форте

ФРИфлап Мини

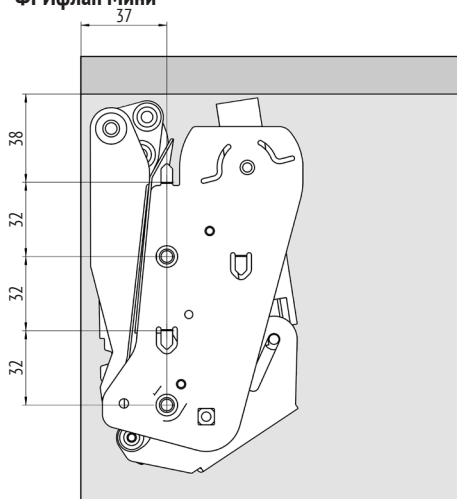

Вид сбоку

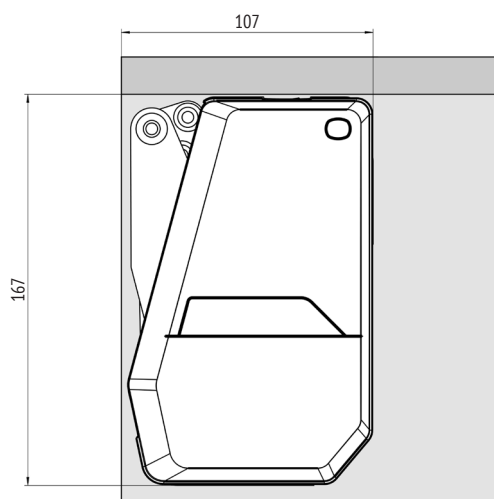
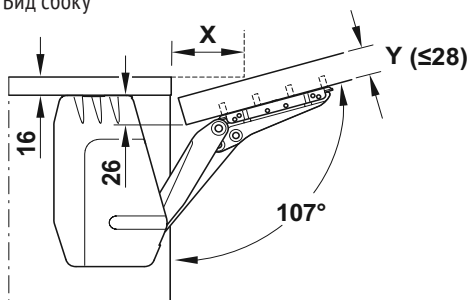

Вид сбоку с установленной крышкой

Присадка: Размеры в мм

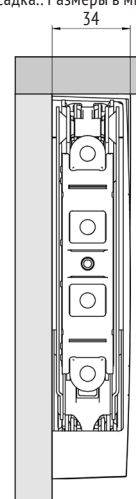

Вид спереди

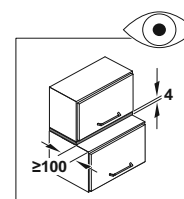

Y	X
16	83
19	74
22	64
26	52
28	46



ФРИфлап Форте

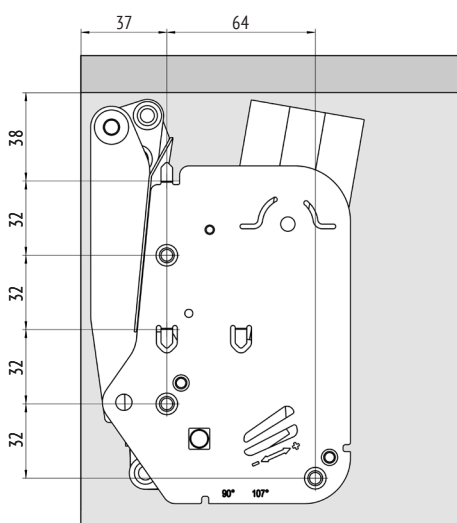

Вид сбоку

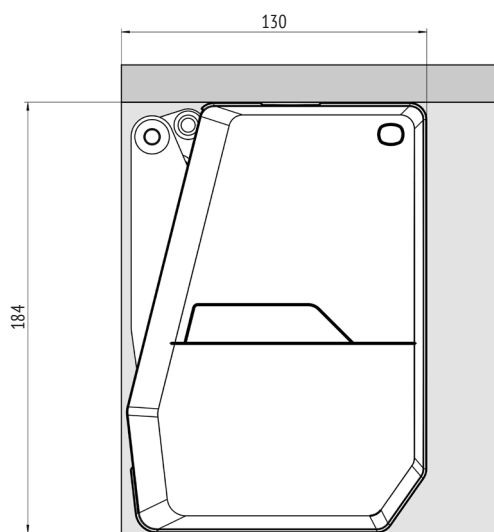

Вид сбоку с установленной крышкой

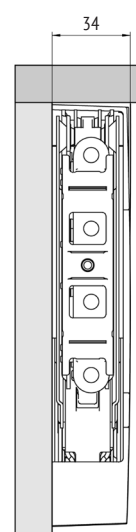

Вид спереди

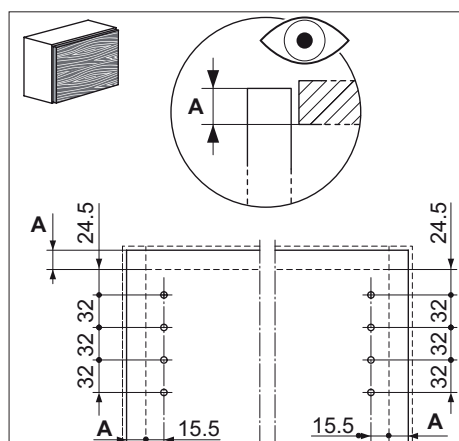

Крепление к деревянному фасаду и широкой алюминиевой рамке

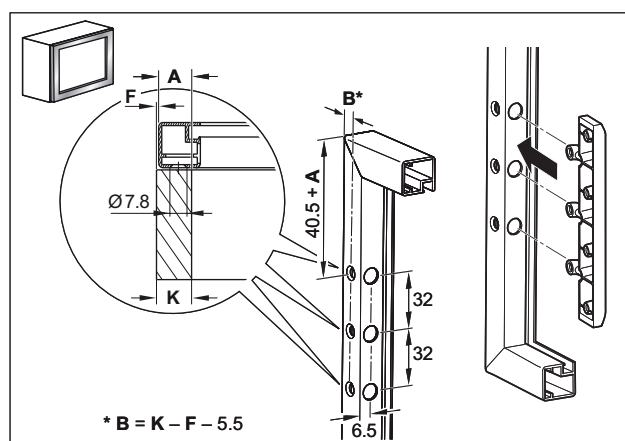

Крепление к алюминиевой рамке 20 мм



# ПОДЪЕМНИК ФРИфлап мини, ФРИфлап форте

## ФРИфлап Мини

Артикул	ФРИфлап Мини - А	ФРИфлап Мини - В	ФРИфлап Мини - С
Серый	2716617035	2716627035	2716637035
Белый	2716619966	2716629966	2716639966
Антрацит	2716617500	2716627500	2716637500
Высота корпуса мм	Вес фасада*	Вес фасада*	Вес фасада*
	кг	кг	кг
≥200	1,7 - 4,6	3,7 - 7,9	6,8 - 14,7
≤225	1,5 - 4,1	3,1 - 7,1	6,0 - 13,1
≤250	1,3 - 3,8	2,9 - 6,4	5,4 - 11,8
≤275	1,2 - 3,3	2,5 - 5,7	4,8 - 10,6
≤300	1,1 - 3,1	2,4 - 5,1	4,4 - 9,6
≤325	1,0 - 2,8	2,1 - 4,6	4,0 - 8,8
≤350	0,9 - 2,6	2,0 - 4,2	3,7 - 8,1
≤375	0,9 - 2,3	1,9 - 3,8	3,5 - 7,5
≤400	0,8 - 2,1	1,7 - 3,6	3,2 - 7,0
≤425	0,7 - 1,9	1,5 - 3,4	2,9 - 6,5
≤450	0,6 - 1,7	1,4 - 3,2	2,7 - 6,1

\*вес фасада, включая вес ручки



### Комплект состоит из:

- 2 механизма (правый и левый)
- 2 крышки (левая и правая)
- 2 крепления к фасаду
- Бумажный шаблон для присадки

Угол открывания: 107°

Ограничитель 90° опционально

## ФРИфлап Форте

Артикул	ФРИфлап Форте - D	ФРИфлап Форте - E	ФРИфлап Форте - F	ФРИфлап Форте - G
Серый	2716647035	2716657035	2716667035	2716677035
Белый	2716649966	2716659966	2716669966	2716679966
Антрацит	2716647500	2716657500	2716667500	2716677500
Высота корпуса мм	Вес фасада*	Вес фасада*	Вес фасада*	Вес фасада*
	кг	кг	кг	кг
≥350	5,2 - 11,0	6,7 - 14,3	10,1 - 21,4	13,5 - 27,3
≤375	4,9 - 10,2	6,3 - 13,1	9,4 - 19,8	12,5 - 25,2
≤400	4,7 - 9,6	5,9 - 12,4	8,9 - 18,6	11,8 - 23,3
≤425	4,4 - 9,0	5,6 - 11,6	8,3 - 17,4	11,0 - 21,8
≤450	4,1 - 8,4	5,2 - 10,9	7,8 - 16,3	10,4 - 20,5
≤475	3,9 - 8,0	4,9 - 10,3	7,4 - 15,4	9,8 - 19,3
≤500	3,7 - 7,5	4,7 - 9,7	7,0 - 14,6	9,2 - 18,3
≤525	3,5 - 7,1	4,4 - 9,2	6,6 - 13,9	8,8 - 17,3
≤550	3,3 - 6,8	4,2 - 8,8	6,3 - 13,2	8,3 - 16,5
≤575	3,2 - 6,5	4,0 - 8,4	6,0 - 12,5	8,0 - 15,6
≤600	3,0 - 6,2	3,8 - 8,0	5,7 - 12,0	7,6 - 15,0
≤625	2,8 - 5,9	3,6 - 7,6	5,4 - 11,5	7,2 - 14,4
≤650	2,6 - 5,6	3,4 - 7,3	5,3 - 11,0	6,9 - 14,0

\*вес фасада, включая вес ручки



### Комплект состоит из:

- 2 механизма (правый и левый)
- 2 крышки (левая и правая)
- 2 крепления к фасаду
- Бумажный шаблон для присадки

Угол открывания: 107°

90° ограничитель предустановлен

### Адаптер

для алюминиевых рамок 20 мм  
покрытие никель

Артикул  
2716870006



### Ограничитель угла открывания 90°

для ФРИфлап Мини  
Серый

2716887035



### Шаблон для присадки ФРИфлап

Серый

2719907040\*



\* уточнять наличие

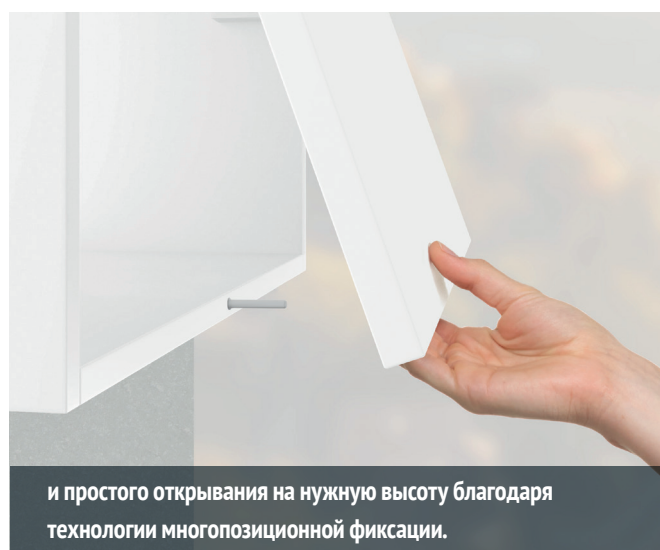
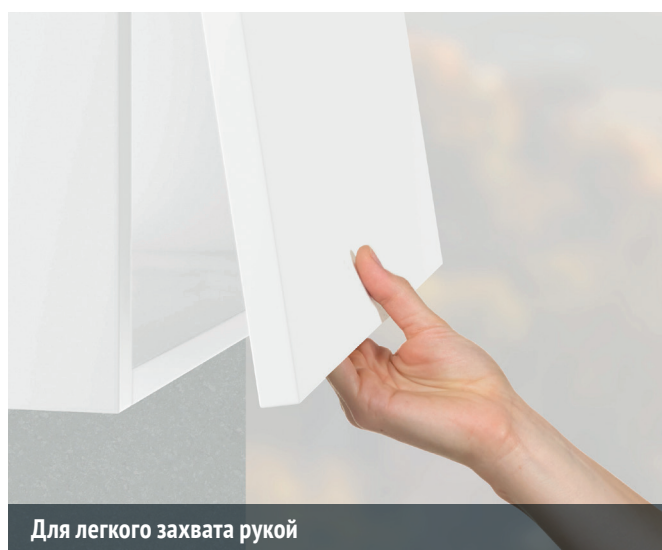
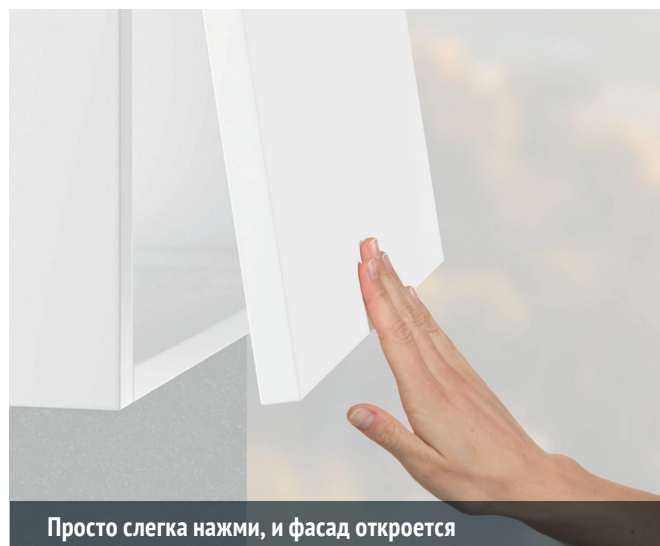
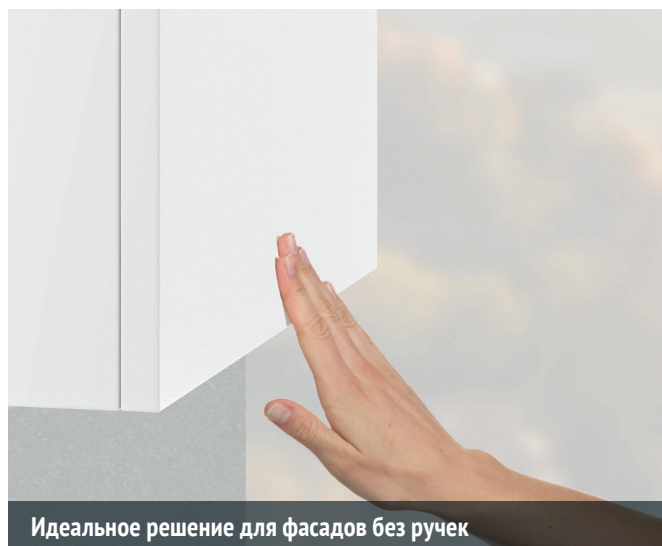

# FREEflap push-to-open

БОЛЬШЕ КОМФОРТА И УНИВЕРСАЛЬНОСТИ ДЛЯ  
ФАСАДОВ БЕЗ РУЧЕК



# ПОДЪЕМНИК ФРИфлап РТО

## ФРИфлап РТО · толкатели

Типы и подбор:

### ФРИфлап мини

Высота корпуса

мм		кг	кг	Вес фасада кг	кг	кг
250	A	1,3 - 3,1	3,1 - 3,8	-	-	-
	B	-	2,9 - 5,1	5,1 - 6,4	-	-
	C	-	-	5,4 - 6,9	6,9 - 10,5	10,5 - 11,8
275	A	1,2 - 3,0	3,0 - 3,3	-	-	-
	B	2,5 - 3,3	3,3 - 5,0	5,0 - 5,7	-	-
	C	-	-	4,8 - 6,8	6,8 - 10,0	10,0 - 10,6
300	A	1,1 - 2,7	2,7 - 3,1	-	-	-
	B	2,4 - 3,0	3,0 - 4,6	4,6 - 5,1	-	-
	C	-	-	4,4 - 6,6	6,6 - 9,6	-
325	A	1,0 - 2,6	2,6 - 2,8	-	-	-
	B	2,1 - 3,0	3,0 - 4,2	4,2 - 4,6	-	-
	C	-	-	4,0 - 6,0	6,0 - 8,8	-
350	A	0,9 - 2,4	2,4 - 2,6	-	-	-
	B	2,0 - 2,9	2,9 - 4,2	-	-	-
	C	-	3,7 - 3,9	3,9 - 5,9	5,9 - 8,1	-
375	A	0,9 - 2,3	-	-	-	-
	B	1,9 - 2,7	2,7 - 3,8	-	-	-
	C	-	3,5 - 3,9	3,9 - 5,7	5,7 - 7,5	-
400	A	0,8 - 2,1	-	-	-	-
	B	1,7 - 2,7	2,7 - 3,6	-	-	-
	C	-	3,2 - 3,8	3,8 - 5,6	5,6 - 7,0	-

### ФРИфлап Форте

Высота корпуса

мм		кг	кг	Вес фасада кг	кг	кг
400	D	-	4,7 - 9,0	9,0 - 9,6	-	-
	E	-	5,9 - 7,9	7,9 - 11,6	11,6 - 12,4	-
	F	-	-	8,9 - 10,7	10,7 - 17,2	17,2 - 18,6
	G	-	-	11,8 - 12,3	12,3 - 17,9	17,9 - 23,3
450	D	4,1 - 5,0	5,0 - 8,4	-	-	-
	E	-	5,2 - 7,9	7,9 - 10,9	-	-
	F	-	-	7,8 - 10,2	10,2 - 16,3	-
	G	-	-	10,4 - 10,8	10,8 - 16,7	16,7 - 20,5
500	D	3,7 - 4,9	4,9 - 7,5	-	-	-
	E	-	4,7 - 7,8	7,8 - 9,7	-	-
	F	-	-	7,0 - 10,0	10,0 - 14,6	-
	G	-	-	9,2 - 10,7	10,7 - 16,0	16,0 - 18,3
550	D	3,3 - 4,9	4,9 - 6,8	-	-	-
	E	4,2 - 4,5	4,5 - 7,5	7,5 - 8,8	-	-
	F	-	6,3 - 6,8	6,8 - 9,7	9,7 - 13,2	-
	G	-	-	8,3 - 10,4	10,4 - 15,3	15,3 - 16,5
600	D	3,0 - 4,7	4,7 - 6,2	-	-	-
	E	3,8 - 4,2	4,2 - 7,2	7,2 - 8,0	-	-
	F	-	5,7 - 6,7	6,7 - 9,2	9,2 - 12,0	-
	G	-	-	7,6 - 10,2	10,2 - 15,0	-

### Выбор толкателя

толкателя	Артикул	Артикул	Артикул	Артикул	Артикул
	1х	1х	1х	2х	2х
	2720727035	2720737035	2720747035	2720737035	2720747035

### РТО адаптер под прикручивание

Серый

2720757035

ПОДЪЕМНЫЕ МЕХАНИЗМЫ FREEflap.

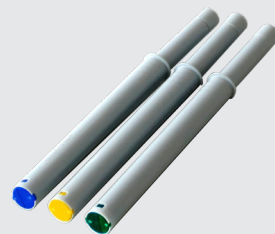
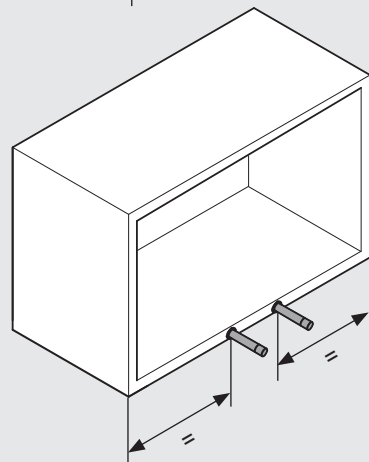
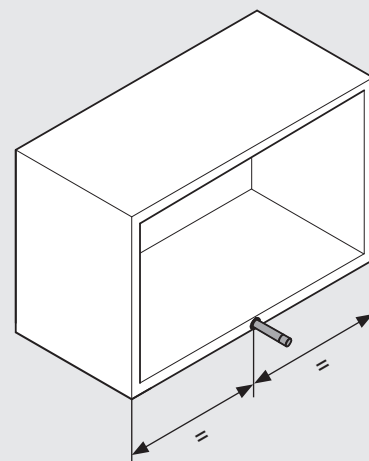
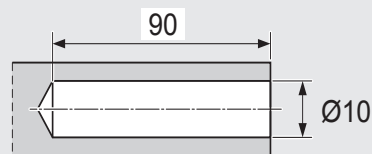
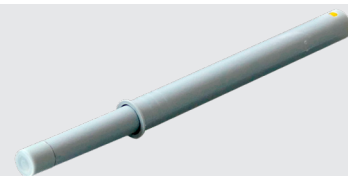

Артикул	
17-23 N	2720727035
22-34 N	2720737035
26-48 N	2720747035

Серый

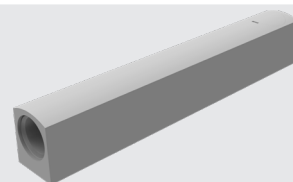



# FREElight

СВОБОДА И ЛЕГКОСТЬ



Информация о продукте



# ПОДЪЕМНИК ФРИлайт

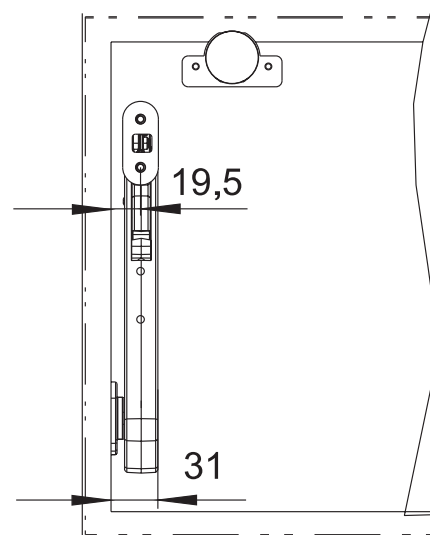
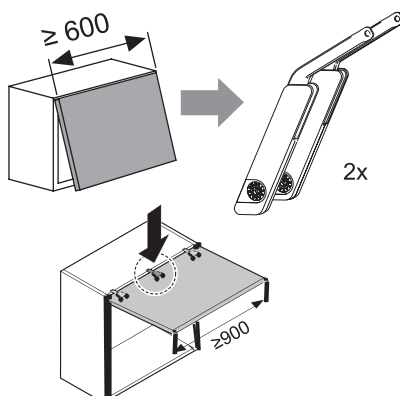
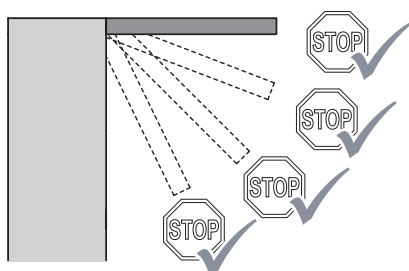
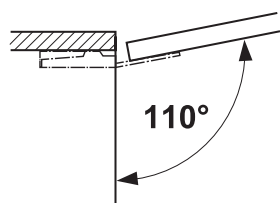
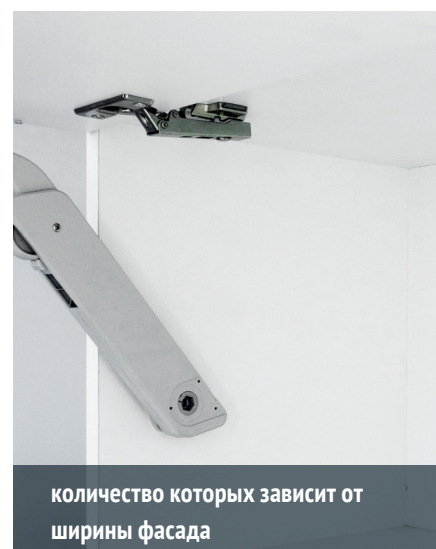
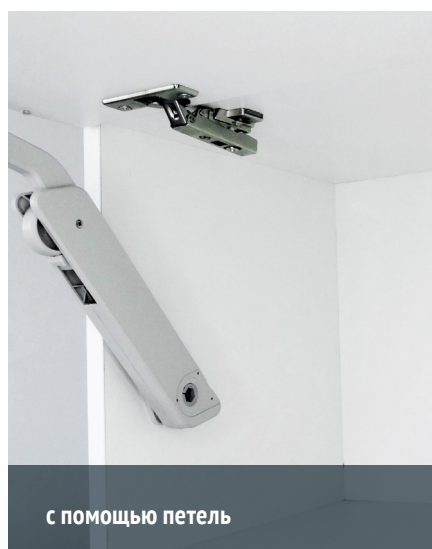
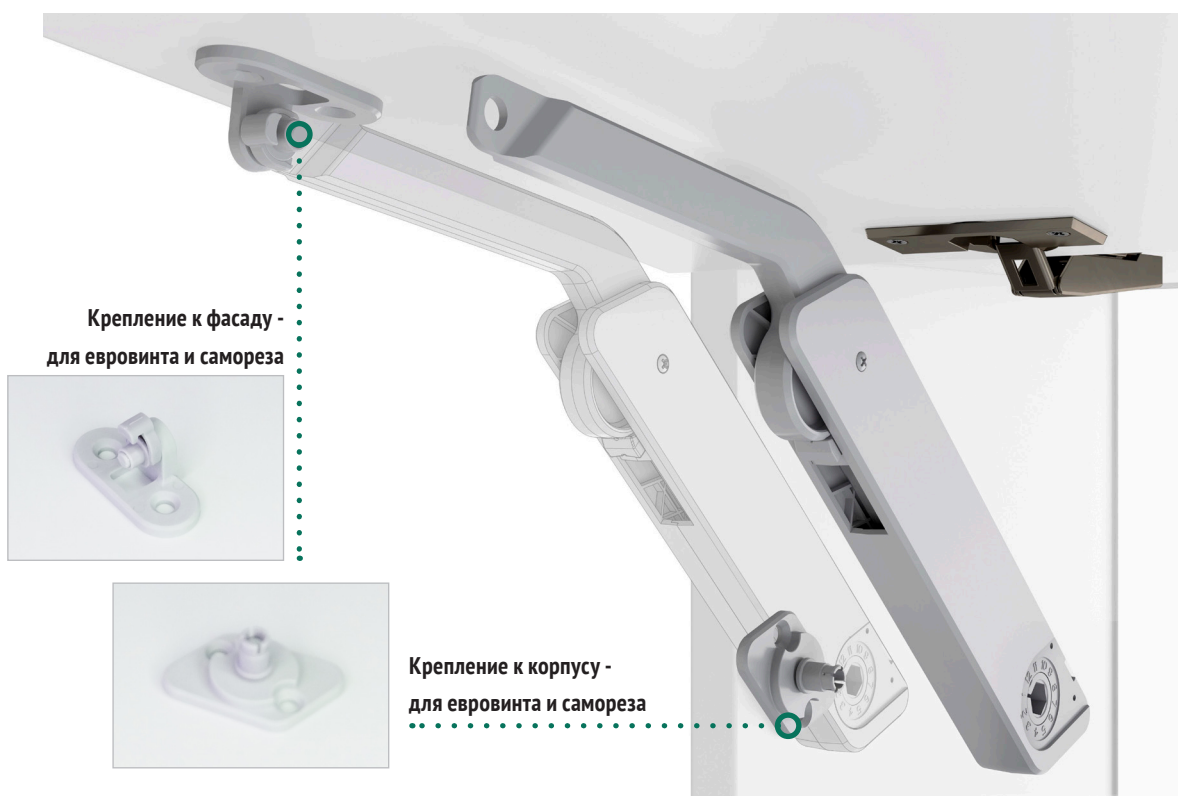

## ПОДЪЕМНИК ФРИлайт

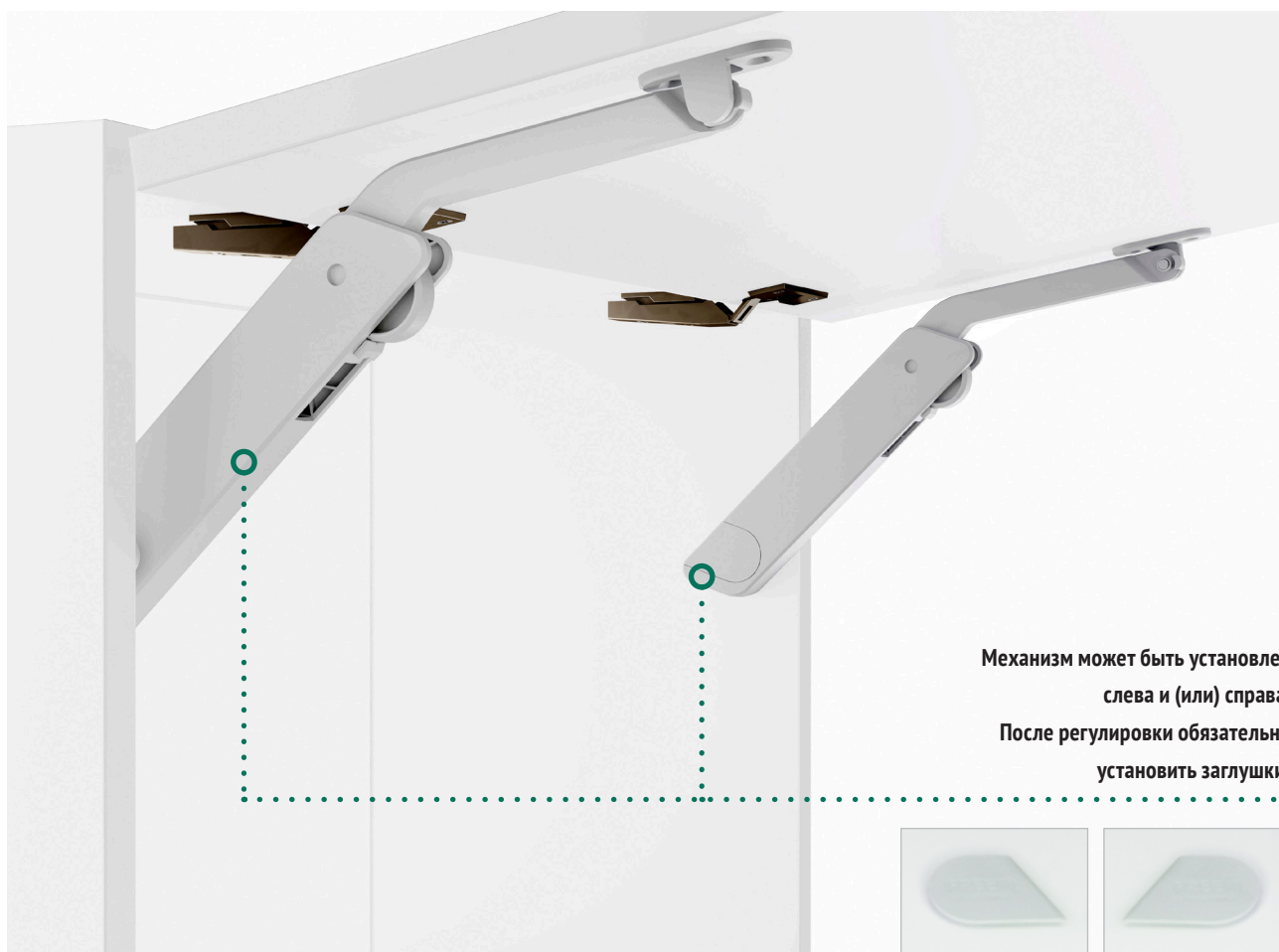



# ПОДЪЕМНИК ФРИлайт



## Вариант для фасадов с ручками:

Фасад открывается движением вверх при помощи ручки. Надежная и интуитивная технология многопозиционной фиксации держит фасад на нужной Вам высоте.

Можно использовать петли с доводчиком или без доводчика, но рекомендуются петли с доводчиком для плавного закрывания.

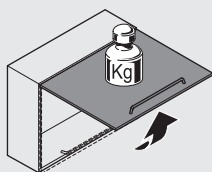

## Вариант PUSH-TO-OPEN:

Фасад полностью открывается при нажатии. Останется в нужном Вам положении благодаря технологии многопозиционной фиксации

Необходимы петли без пружины или с обратной пружиной.

Фасад удерживается магнитным фиксатором

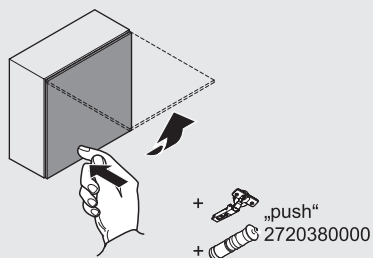

## Вариант TOUCH OPENING:

Механизм приоткрывает фасад при нажатии. Дальнейшее открытие фасада происходит рукой.

Необходимы петли без пружины

Фасад удерживается магнитным фиксатором.

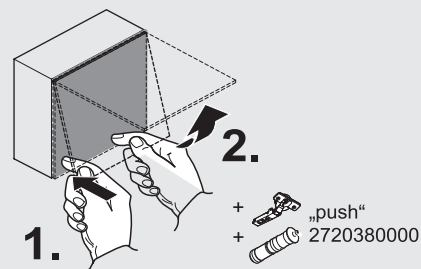

## ФРИлайт

комплект состоит из:

1x механизм

1x заглушка левая

1x заглушка правая

1x крепление к фасаду под саморез/евровинт

1x крепление к корпусу под саморез/евровинт

1x регулировочный ключ

Артикул	Серый	Белый
Тип А серый	2720327035	2720329966
Тип В бежевый	2720337035	2720339966
Тип С белый	2720347035	2720349966
Тип D черный	2720357035	2720359966

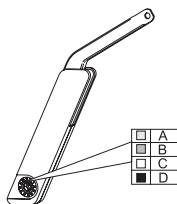

Толкатель магнитный к подъемнику  
ФРИлайт (черный) 2720380000

Держатель магнитный к подъемнику  
ФРИлайт (оранжевый) 2720390000

Накладка магнитного держателя к подъемнику  
ФРИлайт 2720400000

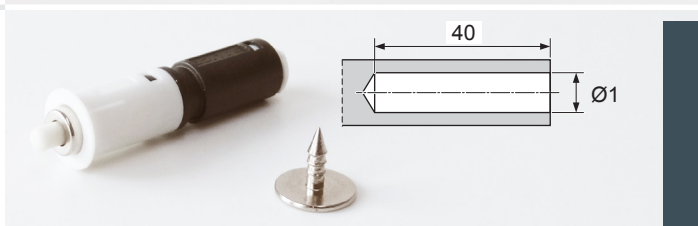

# ПОДЪЕМНИК ФРИлайт



## Вариант для фасадов с ручками

Высота фасада мм	Вес фасада, включая ручку, кг			Тип	Артикул Серый	Артикул Белый
	Угол открывания 75	Угол открывания 90	Угол открывания 110			
275	-	2,8 - 3,8	1,9 - 2,8	A	2720327035	2720329966
	-	3,5 - 6,0	2,6 - 4,3	B	2720337035	2720339966
	-	5,8 - 10,5	4,2 - 7,1	D	2720357035	2720359966
300	2,7 - 4,6	2,2 - 3,4	1,1 - 2,4	A	2720327035	2720329966
	4,1 - 8,1	3,3 - 5,7	2,4 - 4,1	B	2720337035	2720339966
	6,7 - 12,5	5,2 - 9,0	4,0 - 7,0	D	2720357035	2720359966
350	2,6 - 4,2	2,1 - 2,9	1,1 - 2,1	A	2720327035	2720329966
	3,8 - 6,5	2,7 - 4,9	2,1 - 3,7	B	2720337035	2720339966
	6,2 - 10,9	4,8 - 8,0	3,6 - 6,4	D	2720357035	2720359966
400	2,3 - 3,3	1,6 - 2,3	1,1 - 1,7	A	2720327035	2720329966
	3,0 - 5,8	2,3 - 4,6	1,7 - 3,2	B	2720337035	2720339966
	5,6 - 10,2	4,3 - 7,9	3,2 - 5,5	D	2720357035	2720359966
450	2,2 - 3,1	1,3 - 2,2	1,0 - 1,6	A	2720327035	2720329966
	2,7 - 4,6	2,0 - 3,8	1,6 - 2,8	B	2720337035	2720339966
	5,5 - 9,7	3,8 - 6,3	2,8 - 5,5	D	2720357035	2720359966
500	1,7 - 2,8	1,2 - 2,0	1,0 - 1,4	A	2720327035	2720329966
	2,3 - 4,6	1,7 - 3,4	1,3 - 2,5	B	2720337035	2720339966
	4,6 - 8,5	3,4 - 6,0	2,5 - 4,5	D	2720357035	2720359966
550	1,6 - 2,6	1,2 - 1,9	0,8 - 1,3	A	2720327035	2720329966
	2,2 - 4,2	1,7 - 3,0	1,3 - 2,2	B	2720337035	2720339966
	4,1 - 6,6	3,0 - 5,1	2,2 - 3,9	D	2720357035	2720359966
600	1,2 - 2,3	0,9 - 1,6	0,7 - 1,2	A	2720327035	2720329966
	2,1 - 3,9	1,6 - 3,0	1,2 - 2,2	B	2720337035	2720339966
	3,9 - 6,0	3,0 - 4,7	2,2 - 4,3	D	2720357035	2720359966

Вес фасада в расчете на 1 механизм. При ширине корпуса более 600 мм необходимо использовать 2 механизма

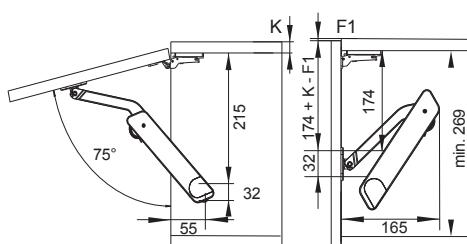

### Присадочные размеры для угла открывания 75°

Присадка: FREELight (Размеры в мм)

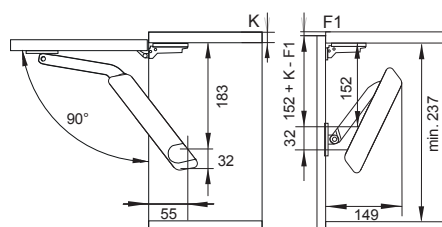

### Присадочные размеры для угла открывания 90°

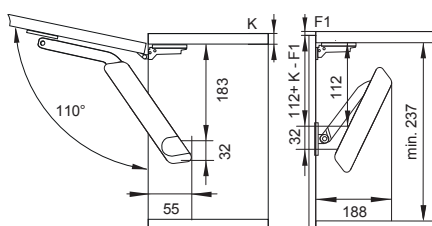

### Присадочные размеры для угла открывания 110°

$F1 \geq 2 \text{ мм}$



Высота фасада мм	Вес фасада, включая ручку, кг			Тип	Артикул	Артикул
	Угол открывания 75	Угол открывания 90	Угол открывания 110		Серый	Белый
300	-	-	1,5 - 2,1	B	2720337035	2720339966
	-	-	2,1 - 3,0	C	2720347035	2720349966
	-	-	2,7 - 4,1	D	2720357035	2720359966
350	2,6 - 3,6	1,7 - 2,5	1,5 - 2,1	B	2720337035	2720339966
	3,1 - 5,3*	2,1 - 3,2	1,9 - 2,7	C	2720347035	2720349966
	4,7 - 6,6*	3,0 - 4,0	2,6 - 3,7	D	2720357035	2720359966
400	2,3 - 3,1	1,3 - 1,9	1,1 - 1,5	B	2720337035	2720339966
	3,1 - 5,1	1,9 - 3,0	1,5 - 2,5	C	2720347035	2720349966
	4,3 - 6,6	2,8 - 4,0	2,2 - 3,5	D	2720357035	2720359966
450	1,8 - 2,6	1,1 - 1,5	1,0 - 1,3	B	2720337035	2720339966
	2,6 - 4,0*	1,5 - 2,6	1,3 - 2,3	C	2720347035	2720349966
	3,6 - 5,6*	2,2 - 3,2	2,0 - 2,9	D	2720357035	2720359966
500	1,6 - 2,3	-	-	B	2720337035	2720339966
	2,3 - 3,6	1,4 - 2,4	1,2 - 1,7	C	2720347035	2720349966
	3,3 - 4,9	2,0 - 2,9	1,6 - 2,7	D	2720357035	2720359966
550	1,5 - 2,1	-	-	B	2720337035	2720339966
	2,1 - 3,6	1,3 - 2,2	1,2 - 1,7	C	2720347035	2720349966
	3,1 - 4,6	1,8 - 2,8	1,5 - 2,3	D	2720357035	2720359966
600	1,4 - 2,0	-	-	B	2720337035	2720339966
	2,0 - 3,2	1,3 - 1,7	1,2 - 1,5	C	2720347035	2720349966
	2,7 - 4,2	1,5 - 2,5	1,3 - 2,1	D	2720357035	2720359966

\*Магнитный держатель (2720390000) необходим

Присадка: FREElight (Размеры в мм)

Technical drawing of the FREElight welding torch assembly, showing two views with dimensions in mm.

**Left View (Side View):**

- Angle:  $75^\circ$
- Horizontal distance from base to tip: 105
- Vertical distance from base to tip: 247
- Tip diameter: 32
- Distance from base to tip along the torch body: K

**Right View (Front View):**

- Horizontal distance from base to tip: 189
- Vertical distance from base to tip: 201
- Tip diameter: 32
- Distance from base to tip along the torch body: 85
- Force applied at the tip: F1

# ПОДЪЕМНИК ФРИлайт



## Вариант TOUCH OPENING

Высота фасада мм	Вес фасада, включая ручку, кг			Тип	Артикул Серый	Артикул Белый
	Угол открывания 75	Угол открывания 90	Угол открывания 110			
300	-	2,4 - 4,3	2,0 - 3,6	B	2720337035	2720339966
	-	3,6 - 5,7	2,8 - 5,3	C	2720347035	2720349966
	-	4,7 - 7,3	-	D	2720357035	2720359966
350	4,6 - 5,3	2,4 - 4,2	2,0 - 3,4	B	2720337035	2720339966
	-	3,4 - 5,2*	2,7 - 4,6	C	2720347035	2720349966
	-	4,7 - 6,9*	3,6 - 5,6	D	2720357035	2720359966
400	3,2 - 4,8	1,5 - 3,2	1,8 - 2,9	B	2720337035	2720339966
	4,3 - 7,0*	3,1 - 4,9*	2,6 - 3,9	C	2720347035	2720349966
	5,5 - 8,0*	3,9 - 5,6*	3,5 - 5,0	D	2720357035	2720359966
450	2,5 - 4,0	1,5 - 2,6	1,4 - 2,2	B	2720337035	2720339966
	4,0 - 6,3*	2,6 - 4,2*	2,2 - 3,7	C	2720347035	2720349966
	5,0 - 7,6*	3,6 - 5,4*	2,9 - 4,4	D	2720357035	2720359966
500	2,2 - 3,5	1,4 - 2,4	1,3 - 2,2	B	2720337035	2720339966
	3,5 - 5,4*	2,4 - 3,6	2,0 - 3,4	C	2720347035	2720349966
	4,7 - 7,3*	3,4 - 5,0	2,6 - 3,7	D	2720357035	2720359966
550	2,0 - 3,3	1,3 - 2,1	1,0 - 1,8	B	2720337035	2720339966
	2,6 - 5,1	1,9 - 3,2	1,6 - 3,2	C	2720347035	2720349966
	4,0 - 6,9	2,6 - 4,6	2,3 - 3,9	D	2720357035	2720359966
600	-	1,3 - 1,9	-	B	2720337035	2720339966
	2,6 - 4,7	1,8 - 3,1	1,5 - 2,7	C	2720347035	2720349966
	3,6 - 6,3	-	2,2 - 3,4	D	2720357035	2720359966

Вес фасада в расчете на 1 механизм. При ширине корпуса более 600мм необходимо использовать 2 механизма

\*Магнитный держатель (2720390000) необходим

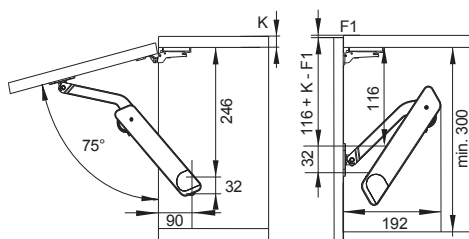

### Присадочные размеры для угла открывания 75°

Присадка: FREElight (Размеры в мм)

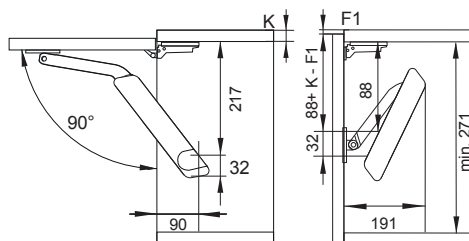

### Присадочные размеры для угла открывания 90°

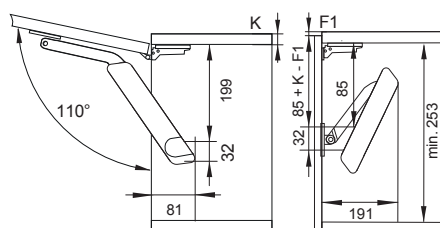

### Присадочные размеры для угла открывания 110°

F1 ≥ 2 мм





# DUO/DUO forte





КЛАССИКА ВСЕГДА АКТУАЛЬНА



Информация о продукте

# ПОДЪЕМНИК ДУО / ДУО форте

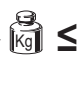
Таблица подбора механизма ДУО

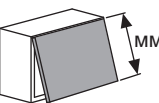
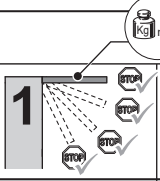
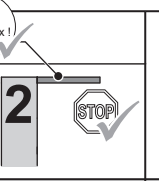
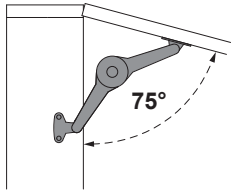
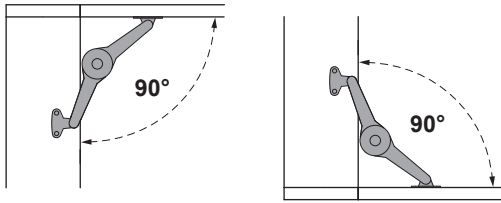
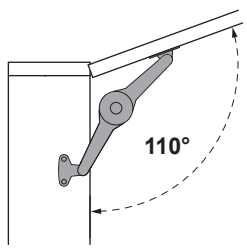
   					
		1	2	1	2
	200	≤9,0 кг ≤15,0 кг	≤11,5 кг ≤15,0 кг	1x 2x	2x
	250	≤7,0 кг ≤15,0 кг	≤9,0 кг ≤15,0 кг	1x 2x	2x
	300	≤6,0 кг ≤12,0 кг	≤7,5 кг ≤15,0 кг	1x 2x	2x
	350	≤5,0 кг ≤10,0 кг	≤6,5 кг ≤13,0 кг	1x 2x	2x
	400	≤4,5 кг ≤9,0 кг	≤6,0 кг ≤11,5 кг	1x 2x	2x
	450	≤4,0 кг ≤8,0 кг	≤5,0 кг ≤10,0 кг	1x 2x	2x
	500	≤3,5 кг ≤7,0 кг	≤4,5 кг ≤9,0 кг	1x 2x	2x
	200	≤7,5 кг ≤15,0 кг	≤9,5 кг ≤15,0 кг	1x 2x	2x
	250	≤6,0 кг ≤12,0 кг	≤7,5 кг ≤15,0 кг	1x 2x	2x
	300	≤5,0 кг ≤10,0 кг	≤6,0 кг ≤13,0 кг	1x 2x	2x
	350	≤4,0 кг ≤8,5 кг	≤5,5 кг ≤11,0 кг	1x 2x	2x
	400	≤3,5 кг ≤7,0 кг	≤5,0 кг ≤10,0 кг	1x 2x	2x
	450	≤3,5 кг ≤6,5 кг	≤4,5 кг ≤8,5 кг	1x 2x	2x
	500	≤3,0 кг ≤6,0 кг	≤4,0 кг ≤7,5 кг	1x 2x	2x
	200	≤6,0 кг ≤12,0 кг	≤8,0 кг ≤15,0 кг	1x 2x	2x
	250	≤5,0 кг ≤9,5 кг	≤6,0 кг ≤12,0 кг	1x 2x	2x
	300	≤4,0 кг ≤8,0 кг	≤5,0 кг ≤10,0 кг	1x 2x	2x
	350	≤3,5 кг ≤7,0 кг	≤4,0 кг ≤9,0 кг	1x 2x	2x
	400	≤3,0 кг ≤6,0 кг	≤4,0 кг ≤7,5 кг	1x 2x	2x
	450	≤2,5 кг ≤5,5 кг	≤3,5 кг ≤7,0 кг	1x 2x	2x
	500	≤2,0 кг ≤5,0 кг	≤3,0 кг ≤6,0 кг	1x 2x	2x

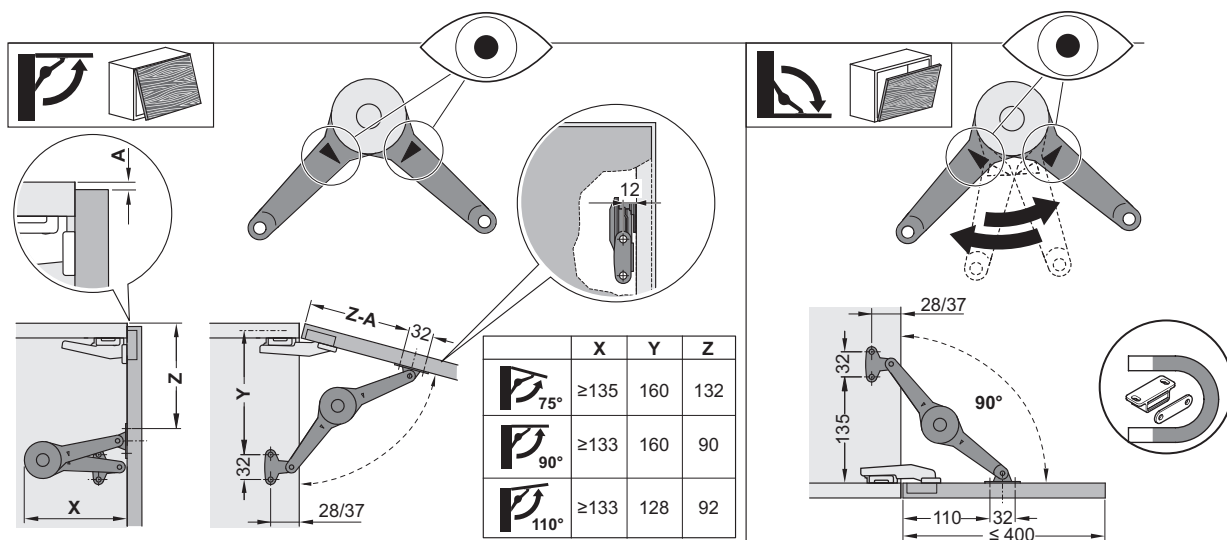



# ПОДЪЕМНИК ДУО / ДУО форте

ТАБЛИЦА ПОДБОРА МЕХАНИЗМА ДУО форте

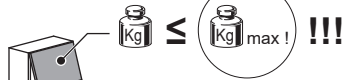
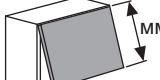
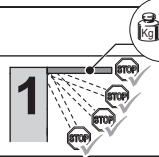
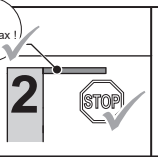
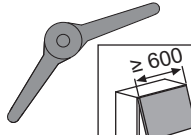
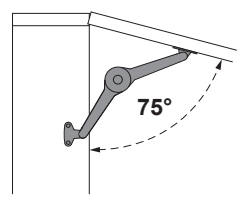
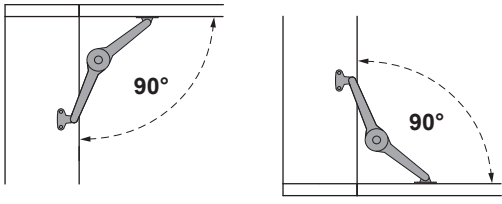
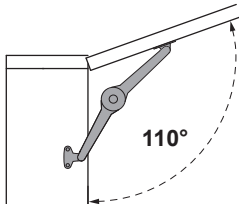
					
	200	≤14,0 кг ≤15,0 кг	≤15,0 кг ≤15,0 кг	1x 2x	2x
	250	≤11,5 кг ≤15,0 кг	≤15,0 кг ≤15,0 кг	1x 2x	2x
	300	≤9,0 кг ≤15,0 кг	≤12,0 кг ≤15,0 кг	1x 2x	2x
	350	≤8,0 кг ≤15,0 кг	≤11,0 кг ≤15,0 кг	1x 2x	2x
	400	≤7,0 кг ≤14,0 кг	≤9,0 кг ≤15,0 кг	1x 2x	2x
	450	≤6,0 кг ≤12,5 кг	≤8,0 кг ≤15,0 кг	1x 2x	2x
	500	≤5,5 кг ≤11,0 кг	≤7,0 кг ≤15,0 кг	1x 2x	2x
	550	≤5,0 кг ≤10,0 кг	≤6,5 кг ≤13,0 кг	1x 2x	2x
	600	≤5,0 кг ≤9,5 кг	≤6,0 кг ≤12,0 кг	1x 2x	2x
	650	≤4,0 кг ≤8,5 кг	≤5,5 кг ≤11,0 кг	1x 2x	2x
	700	≤4,0 кг ≤8,0 кг	≤5,0 кг ≤10,5 кг	1x 2x	2x
		200	≤12,5 кг ≤15,0 кг	≤15,0 кг ≤15,0 кг	1x 2x
250		≤9,5 кг ≤15,0 кг	≤12,0 кг ≤15,0 кг	1x 2x	2x
300		≤8,0 кг ≤15,0 кг	≤10,0 кг ≤15,0 кг	1x 2x	2x
350		≤7,0 кг ≤13,5 кг	≤9,0 кг ≤15,0 кг	1x 2x	2x
400		≤6,0 кг ≤12,0 кг	≤8,0 кг ≤15,0 кг	1x 2x	2x
450		≤5,0 кг ≤11,0 кг	≤7,0 кг ≤14,0 кг	1x 2x	2x
500		≤5,0 кг ≤9,5 кг	≤6,0 кг ≤12,0 кг	1x 2x	2x
550		≤4,0 кг ≤8,5 кг	≤5,5 кг ≤11,0 кг	1x 2x	2x
600		≤4,0 кг ≤8,0 кг	≤5,0 кг ≤10,0 кг	1x 2x	2x
650		≤3,5 кг ≤7,0 кг	≤5,0 кг ≤9,5 кг	1x 2x	2x
700		≤3,0 кг ≤7,0 кг	≤4,0 кг ≤9,0 кг	1x 2x	2x
		200	≤9,5 кг ≤15,0 кг	≤12,5 кг ≤15,0 кг	1x 2x
	250	≤7,5 кг ≤15,0 кг	≤10,0 кг ≤15,0 кг	1x 2x	2x
	300	≤6,5 кг ≤12,5 кг	≤8,0 кг ≤15,0 кг	1x 2x	2x
	350	≤5,5 кг ≤11,0 кг	≤7,0 кг ≤14,0 кг	1x 2x	2x
	400	≤4,5 кг ≤9,5 кг	≤6,0 кг ≤12,5 кг	1x 2x	2x
	450	≤4,0 кг ≤8,5 кг	≤5,5 кг ≤11,0 кг	1x 2x	2x
	500	≤4,0 кг ≤7,5 кг	≤5,0 кг ≤10,0 кг	1x 2x	2x
	550	≤3,5 кг ≤7,0 кг	≤4,0 кг ≤9,0 кг	1x 2x	2x
	600	≤3,0 кг ≤6,0 кг	≤4,0 кг ≤9,0 кг	1x 2x	2x
	650	≤3,0 кг ≤5,5 кг	≤4,0 кг ≤7,5 кг	1x 2x	2x
	700	≤3,0 кг ≤5,0 кг	≤3,5 кг ≤7,0 кг	1x 2x	2x

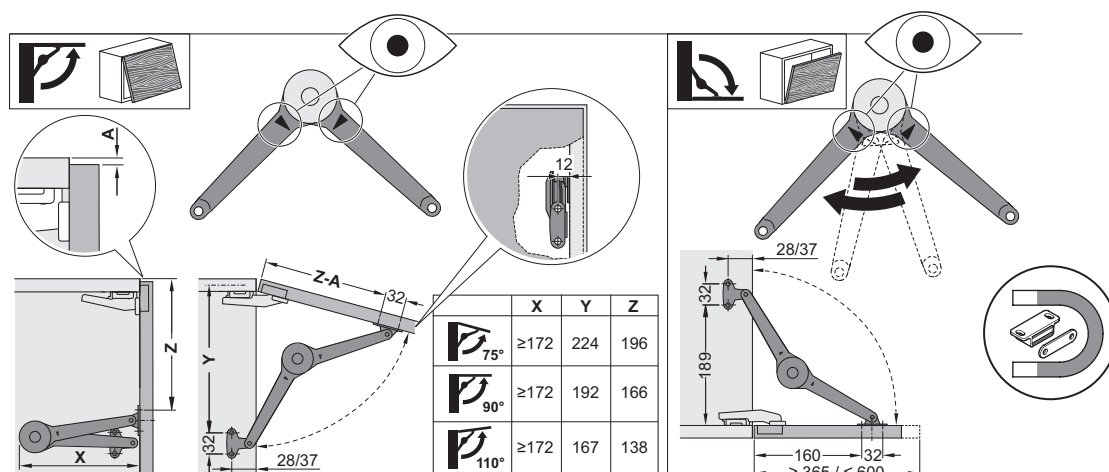

# ПОДЪЕМНИК ДУО / ДУО форте

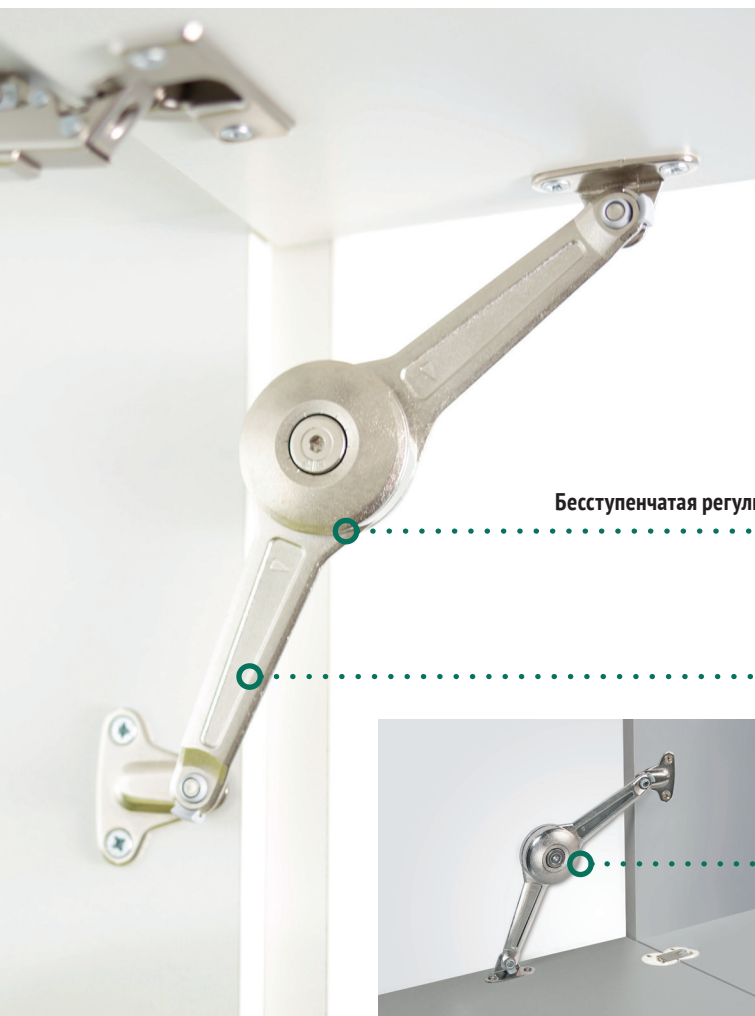

Артикул

2716920006

**ДУО**

Комплект состоит из:

- 1 механизм
- 1 крепление к корпусу (37 мм)
- 1 крепление к фасаду

Угол открывания 75°, 90° и 110°

Для высоты фасада до 500 мм

Бесступенчатая регулировка усилия. Фиксация фасада в любом положении

Универсальный механизм - левый/правый



Назначение: для откидных фасадов

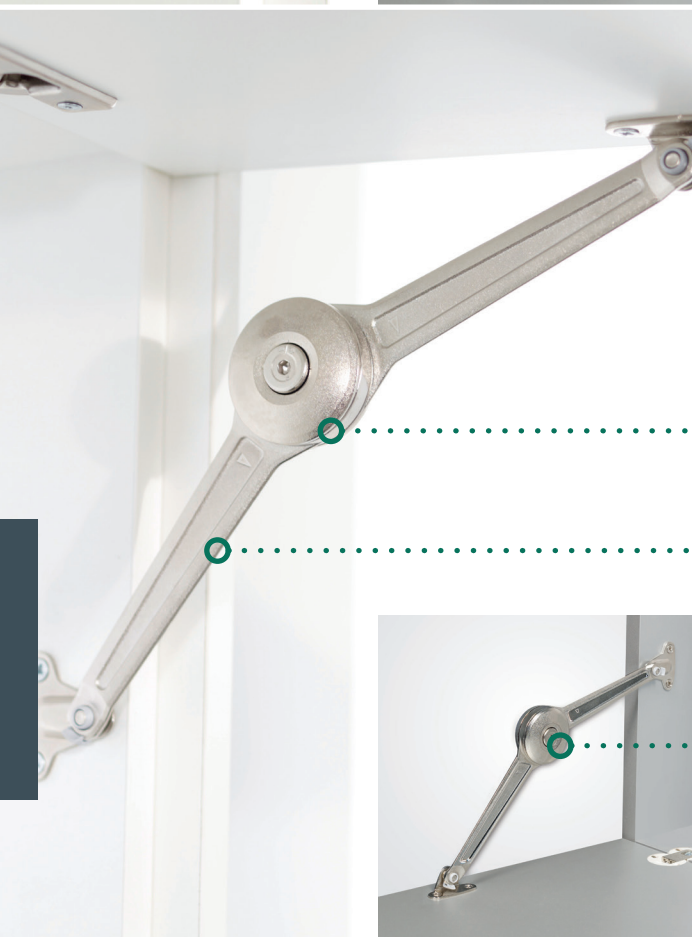

2717020006

**ДУО форте**

Комплект состоит из:

- 1 механизм
- 1 крепление к корпусу
- 1 крепление к фасаду

Угол открывания 75°, 90° и 110°

Для высоты фасада до 700 мм

Бесступенчатая регулировка усилия. Фиксация фасада в любом положении

Универсальный механизм - левый/правый



Назначение: для откидных фасадов

КРЕПЛЕНИЕ ПО СИСТЕМЕ







# Maxi

САМЫЙ СИЛЬНЫЙ



Информация о продукте

# ПОДЪЕМНИК Макси

ТАБЛИЦА ПОДБОРА МЕХАНИЗМА МАКСИ

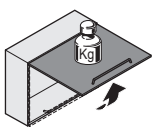

**Maxi 1**

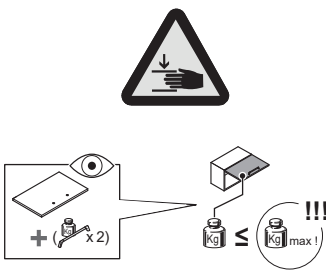

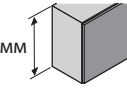

мм

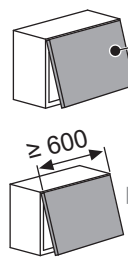

≥ 600

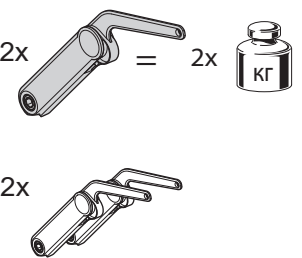

2x = 2x

Артикул 2717100006    Артикул 2717130006    Артикул 2717210006    Артикул 2717200006

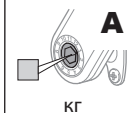
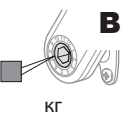
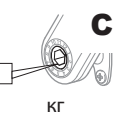
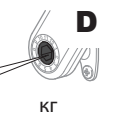
мм	 <b>A</b> кг	 <b>B</b> кг	 <b>C</b> кг	 <b>D</b> кг
300	3,8 - 7,1	6,7 - 13,7	11,9 - 21,0	15,4 - 27,3
400	2,8 - 5,3	5,0 - 10,3	8,9 - 15,8	11,6 - 20,5
500	2,3 - 4,3	4,1 - 8,3	7,2 - 12,5	9,4 - 16,2
600	1,9 - 3,5	3,3 - 7,0	5,9 - 10,6	7,6 - 13,7
700	1,6 - 3,0	2,8 - 5,7	5,0 - 8,8	6,5 - 11,4
800	1,4 - 2,7	2,5 - 5,1	4,4 - 7,9	5,7 - 10,4
900	1,3 - 2,4	2,2 - 4,6	4,0 - 7,0	5,2 - 9,1
1000	1,1 - 2,1	2,0 - 4,1	3,6 - 6,3	4,6 - 8,2

300	3,0 - 5,3	5,1 - 10,2	9,1 - 15,8	11,9 - 20,8
400	2,3 - 4,0	3,8 - 7,6	6,9 - 11,9	8,9 - 15,6
500	1,8 - 3,2	3,1 - 6,1	5,5 - 9,6	7,2 - 12,5
600	1,5 - 2,7	2,6 - 5,1	4,6 - 7,9	6,0 - 10,4
700	1,3 - 2,2	2,1 - 4,2	3,8 - 6,6	4,9 - 8,7
800	1,1 - 2,0	1,9 - 3,9	3,4 - 5,9	4,4 - 7,8
900	1,0 - 1,8	1,7 - 3,4	3,0 - 5,2	3,9 - 6,9
1000	0,6 - 1,6	1,5 - 3,0	2,7 - 4,7	3,6 - 6,2

300	2,4 - 4,0	3,9 - 7,5	6,8 - 11,6	9,2 - 15,0
400	1,8 - 3,0	2,9 - 5,6	5,1 - 8,7	6,9 - 11,2
500	1,4 - 2,4	2,4 - 4,5	4,0 - 7,1	5,7 - 9,0
600	1,2 - 2,0	1,9 - 3,8	3,3 - 5,9	4,5 - 7,6
700	1,0 - 1,7	1,7 - 3,1	2,9 - 4,8	3,8 - 6,2
800	0,9 - 1,4	1,4 - 2,8	2,6 - 4,3	3,4 - 5,6
900	0,8 - 1,3	1,3 - 2,5	2,3 - 3,8	3,0 - 5,0
1000	0,7 - 1,2	1,1 - 2,2	2,0 - 3,5	2,7 - 4,5

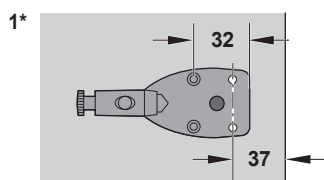

Артикул  
2706660000

Смягчитель удара



# ПОДЪЕМНИК Макси

ТАБЛИЦА ПОДБОРА МЕХАНИЗМА МАКСИ

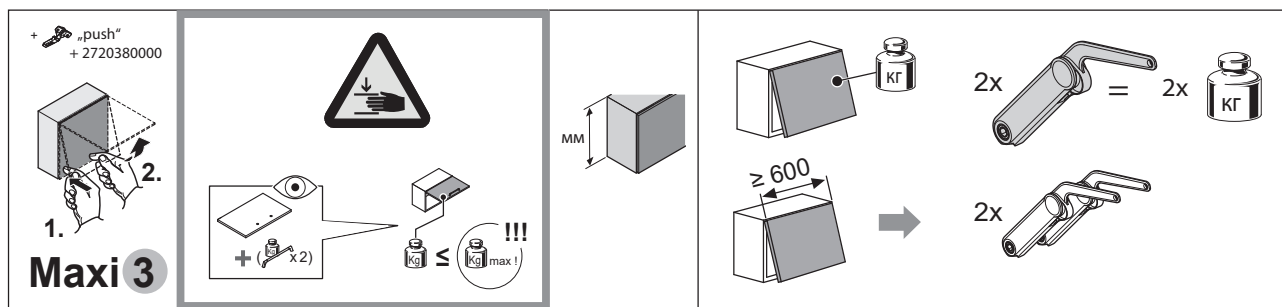

Артикул 2717100006    Артикул 2717130006    Артикул 2717210006    Артикул 2717200006

\* 2706180000 / 37 мм

мм	А	В	С	Д
300	2,0 - 3,8	4,0 - 7,7	7,0 - 14,0	—
400	1,6 - 3,1	3,0 - 6,3	5,0 - 11,5	7,0 - 12,5
500	1,3 - 2,5	2,7 - 5,2	4,7 - 8,4	5,5 - 10,5
600	—	2,4 - 4,5	4,3 - 7,8	4,7 - 8,4
700	—	2,2 - 4,0	4,0 - 7,5	4,3 - 8,0
800	—	—	3,6 - 6,2	3,9 - 7,3
900	—	—	3,4 - 5,8	3,5 - 6,7
1000	—	—	—	—

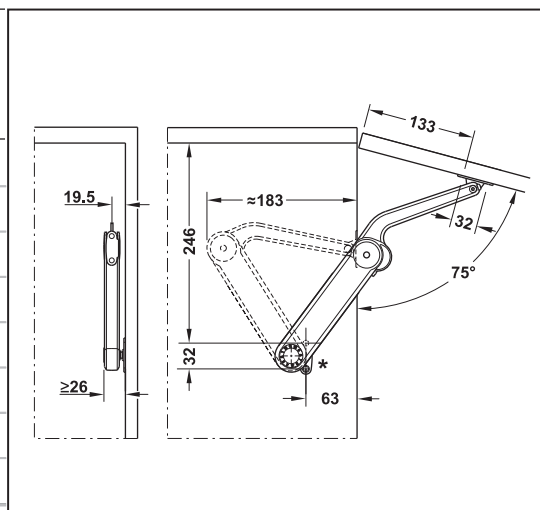

300	2,0 - 3,5	3,3 - 6,7	6,0 - 10,3	7,8 - 13,6
400	1,5 - 2,6	2,5 - 5,0	5,5 - 7,8	5,8 - 10,2
500	1,2 - 2,1	2,0 - 4,0	3,6 - 6,3	4,7 - 8,2
600	1,0 - 1,8	1,7 - 3,3	3,0 - 5,2	3,9 - 6,8
700	0,9 - 1,4	1,4 - 2,7	2,5 - 4,3	3,2 - 5,7
800	0,7 - 1,3	1,2 - 2,6	2,2 - 3,9	2,9 - 5,1
900	0,7 - 1,2	1,1 - 2,2	2,0 - 3,4	2,6 - 4,5
1000	0,6 - 1,0	1,0 - 2,0	1,8 - 3,1	2,4 - 4,1

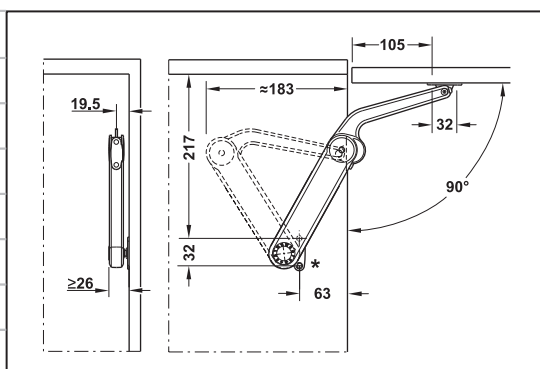

300	1,2 - 2,9	2,6 - 5,5	4,6 - 9,5	—
400	0,9 - 2,2	2,0 - 4,4	3,8 - 7,0	4,6 - 8,7
500	0,7 - 1,8	1,7 - 3,4	3,1 - 5,8	3,7 - 6,5
600	—	1,4 - 3,0	2,6 - 4,7	3,1 - 5,8
700	—	—	2,3 - 4,1	2,8 - 4,5
800	—	—	2,0 - 3,8	2,4 - 4,1
900	—	—	—	2,1 - 3,9
1000	—	—	—	1,8 - 3,7

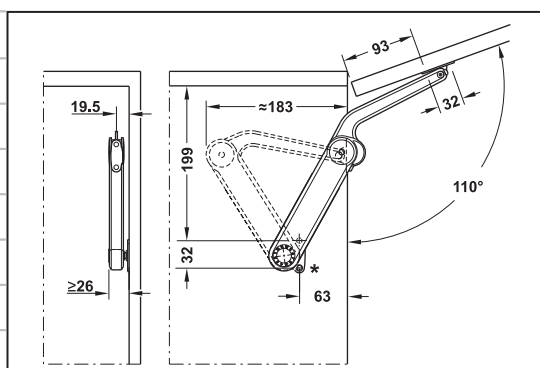

Толкатель магнитный

Артикул 2720380000

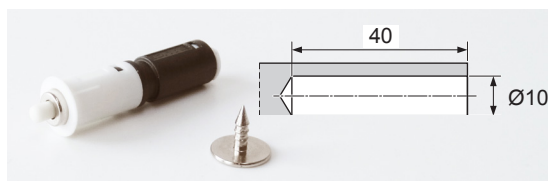

# ПОДЪЕМНИК Макси

ТАБЛИЦА ПОДБОРА МЕХАНИЗМА МАКСИ

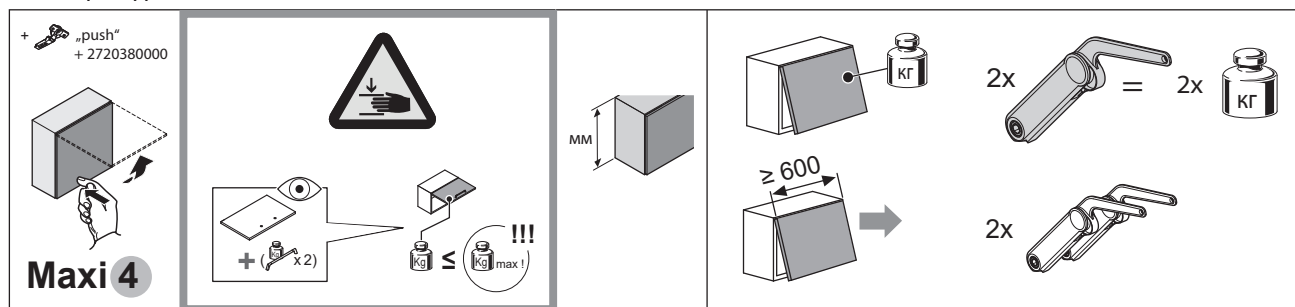

\* 2706180000 / 37 мм

	Артикул 2717100006	Артикул 2717130006	Артикул 2717210006	Артикул 2717200006
MM	КГ	КГ	КГ	КГ
300	2,4 - 3,3	4,5 - 6,8	5,5 - 9,5	8,6 - 11,8
400	1,7 - 2,3	3,6 - 5,3	4,6 - 7,7	6,0 - 10,1
500	—	2,7 - 4,7	4,3 - 7,0	5,8 - 9,2
600	—	2,1 - 3,3	2,9 - 5,1	3,9 - 6,6
700	—	2,1 - 3,0	2,6 - 4,5	3,4 - 5,8
800	—	—	2,5 - 4,2	3,3 - 5,5
900	—	—	2,1 - 3,7	2,8 - 4,8
1000	—	—	2,0 - 3,4	2,7 - 4,4

MM	КГ	КГ	КГ	КГ
300	1,7 - 2,4	3,1 - 4,6	3,8 - 7,0	5,8 - 9,8
400	—	2,4 - 3,7	3,1 - 5,5	4,2 - 7,1
500	—	1,6 - 2,9	2,6 - 4,5	3,4 - 5,8
600	—	1,5 - 2,4	2,1 - 3,6	2,9 - 4,8
700	—	1,2 - 2,1	1,5 - 3,2	2,5 - 4,0
800	—	—	1,3 - 2,9	2,2 - 3,8
900	—	—	1,1 - 2,6	1,9 - 3,3
1000	—	—	—	1,6 - 3,0

MM	КГ	КГ	КГ	КГ
300	—	2,7 - 4,0	3,5 - 6,1	5,1 - 7,8
400	—	1,8 - 3,0	2,7 - 4,6	3,4 - 5,0
500	—	1,7 - 2,4	2,3 - 3,7	3,0 - 4,9
600	—	1,4 - 2,1	1,8 - 3,1	2,5 - 4,2
700	—	—	1,6 - 2,7	2,2 - 3,5
800	—	—	—	1,8 - 3,1
900	—	—	—	1,4 - 2,9
1000	—	—	—	1,2 - 2,6

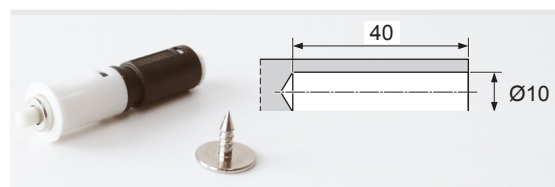

Артикул  
2720380000

Толкатель магнитный



# ПОДЪЕМНИК Макси ап

Артикул  
2797170006

## МАКСИ АП

Комплект состоит из:

1 механизм серия Н черный (арт 2717170006)

1 смягчитель удара (арт 2706660000)

1 крепление к фасаду (арт 2706330000)

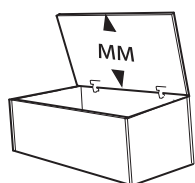
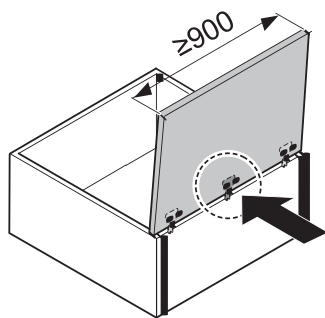
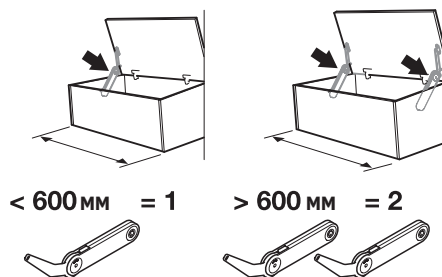

серия Н, черный  
кг

300 мм	5,2 - 9,4	10,4 - 18,8
400 мм	4,3 - 7,5	8,6 - 15,0
500 мм	4,0 - 6,7	8,0 - 13,4

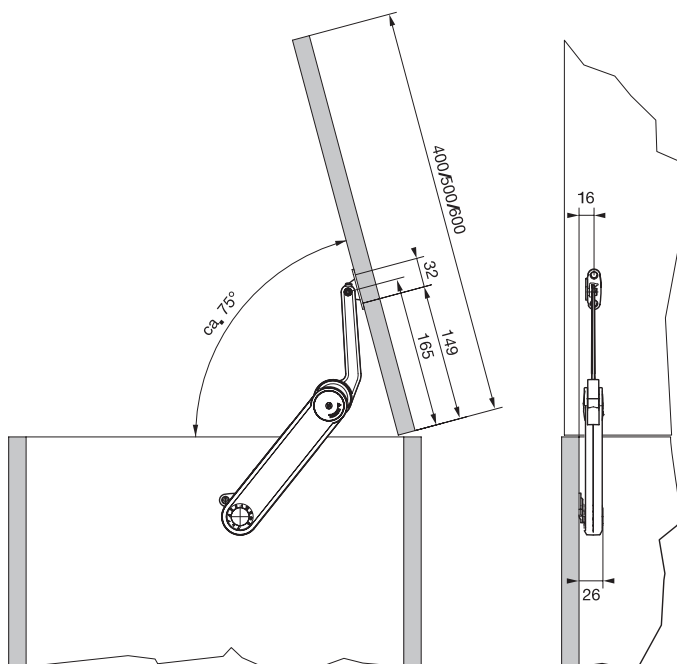
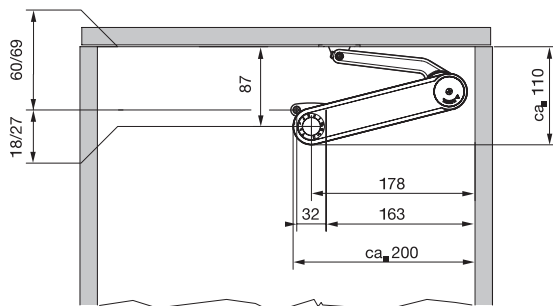

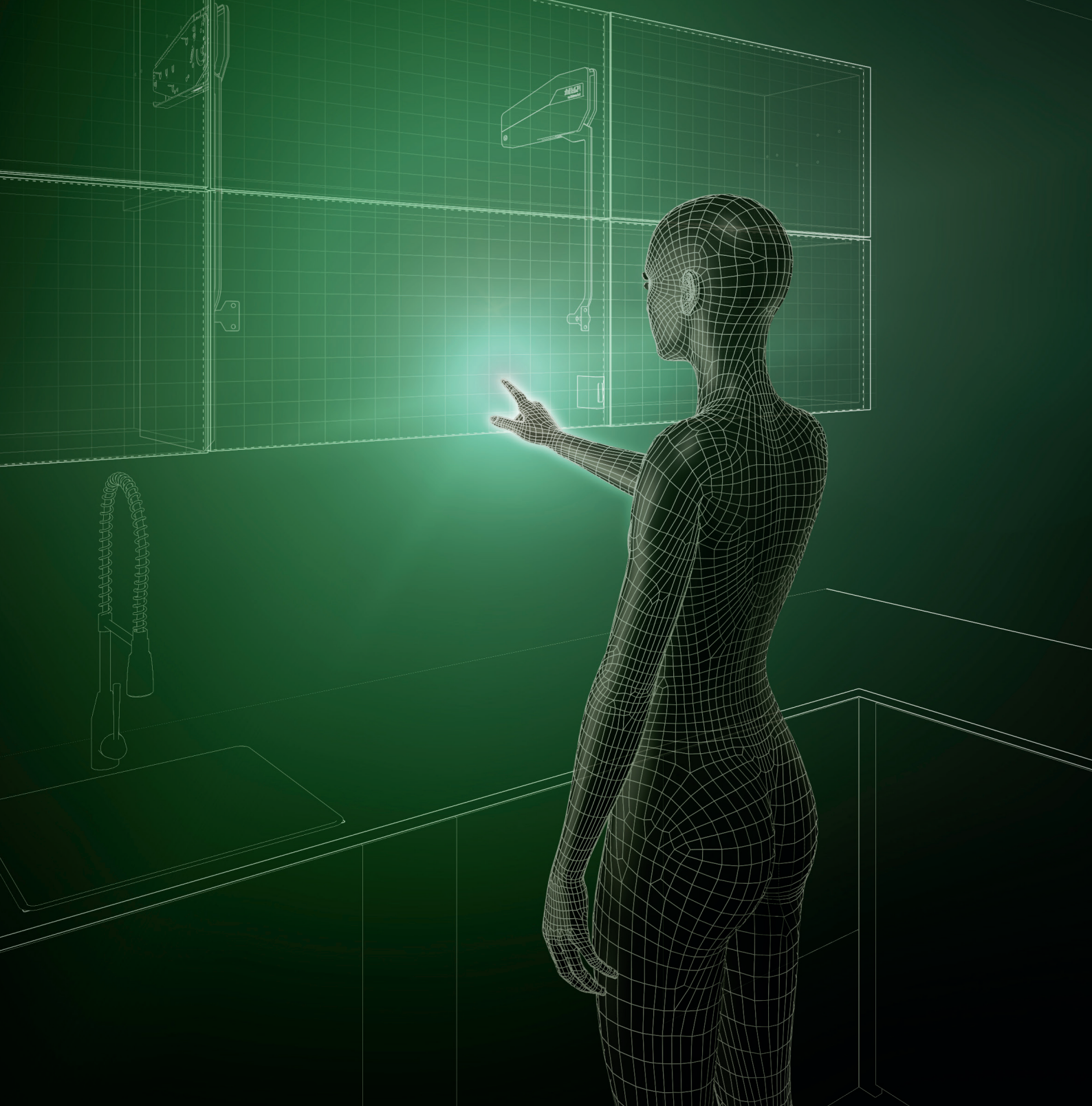

# eTouch для FREElift

ПРОСТО НАЖМИ



Информация о продукте





# еТач для ФРИфолд, ФРИсвинг, ФРИслайд

Установка датчика на корпусе

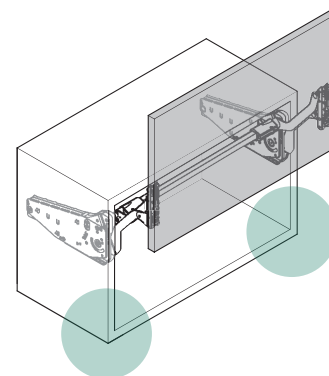
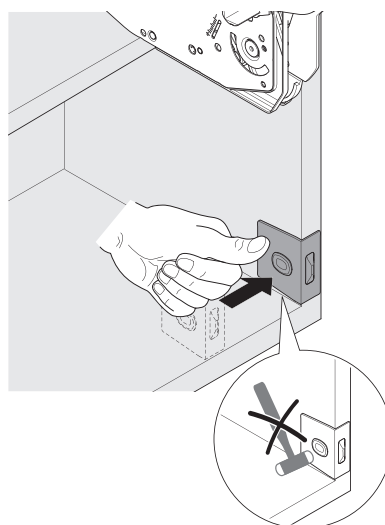
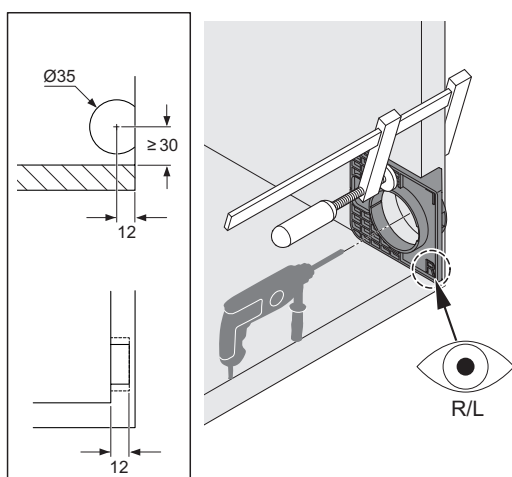

Установка сетевого шнура

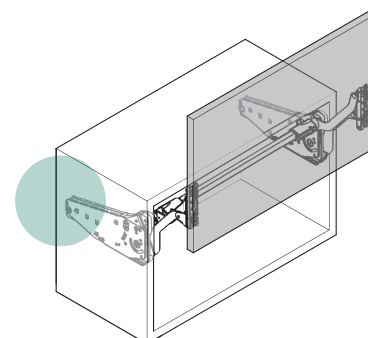
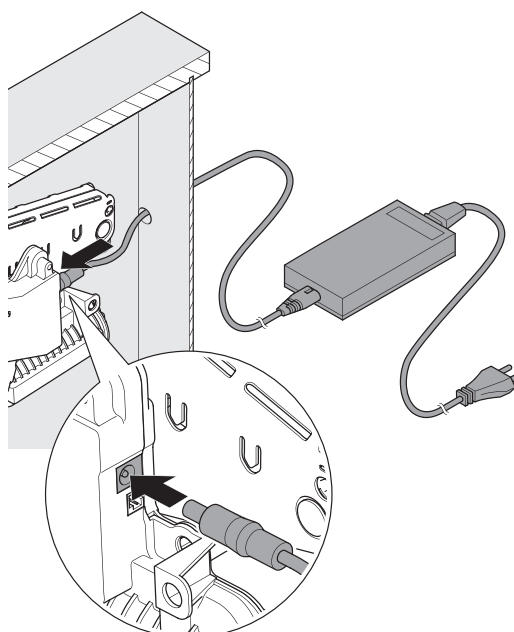
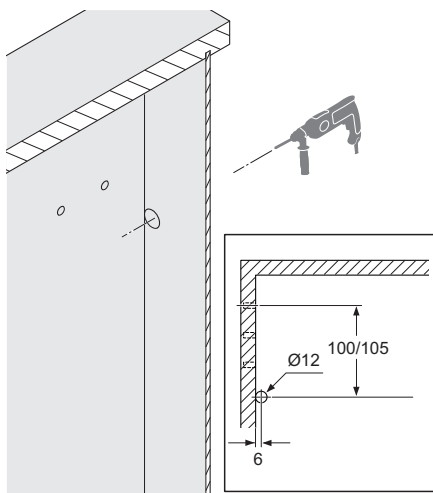



# еТач для ФРИфолд, ФРИсвинг, ФРИслайд

Замена рычага ФриСлайд и ФриСвинг

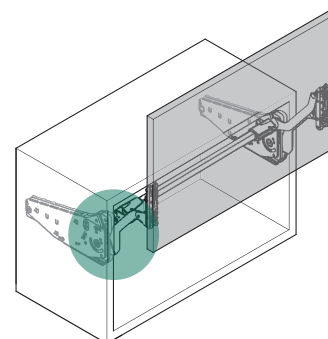
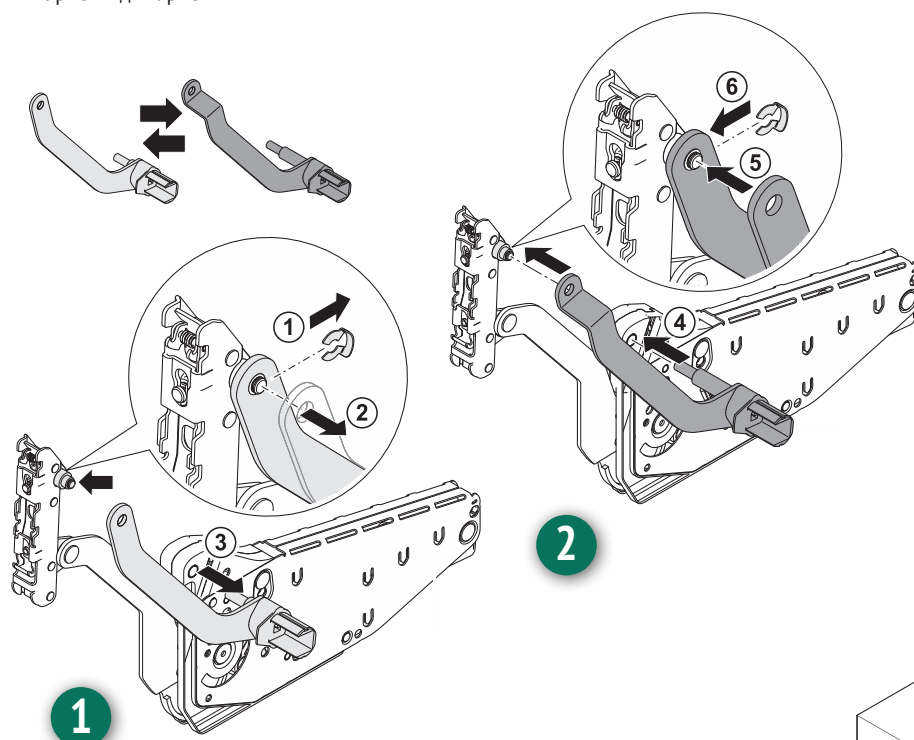

Установка привода

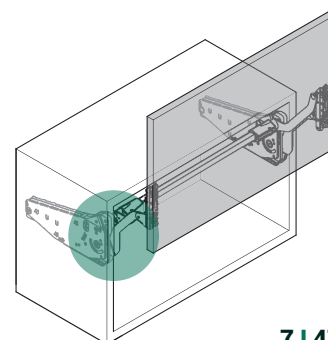
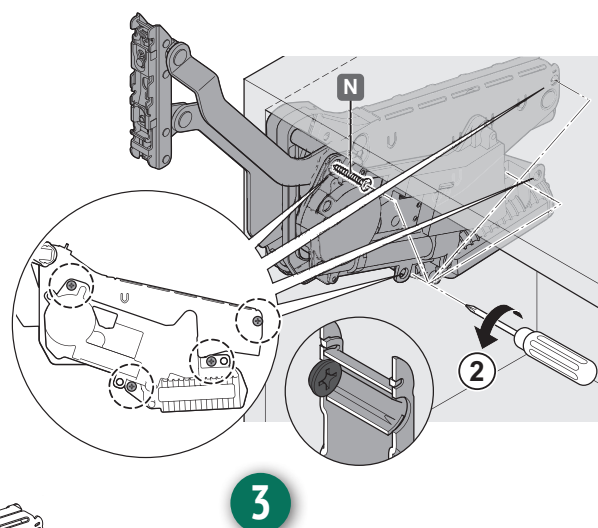
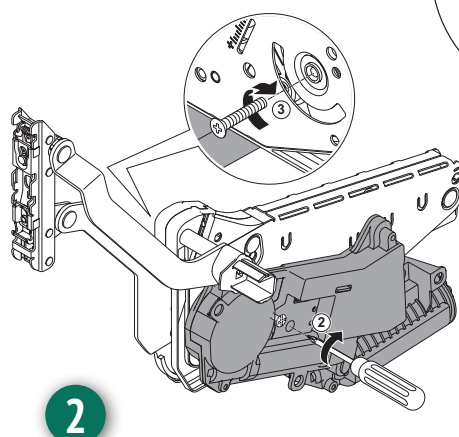
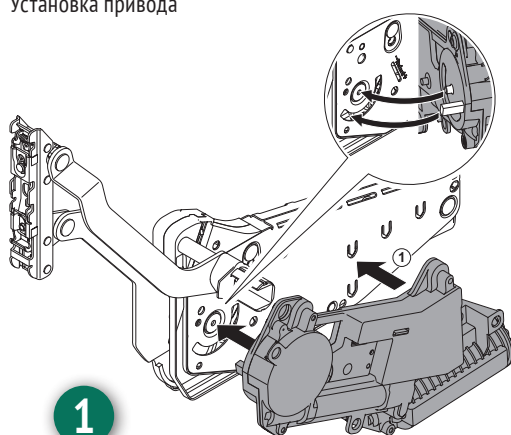

При отключении питания  
механизм не блокируется

Электрический привод  
помогает открыть фасад  
не прилагая усилий

Легкий монтаж

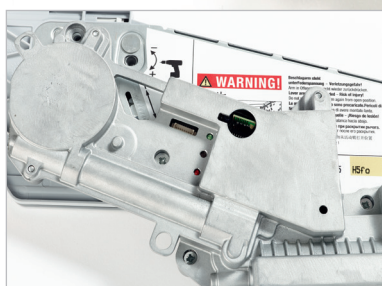

## МЫ ПОДУМАЛИ ОБО ВСЕМ ВСТРОЕННЫЙ КОНТРОЛЬ ПОДСВЕТКИ

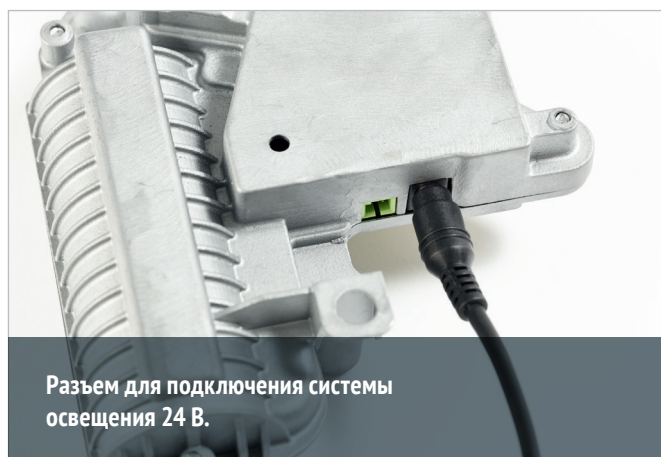

Разъем для подключения системы  
освещения 24 В.

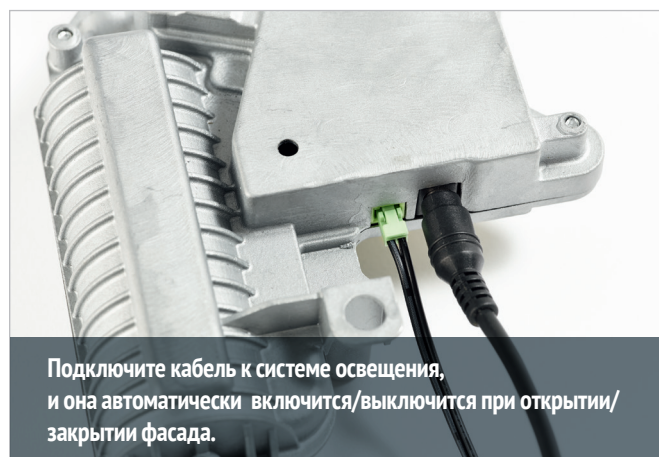

Подключите кабель к системе освещения,  
и она автоматически включится/выключится при открытии/  
закрытии фасада.



# еТач для ФРИфолд, ФРИсвинг, ФРИслайд

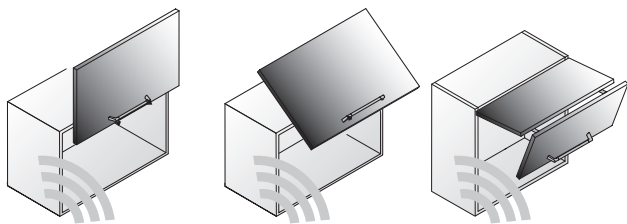

## Комплект еТач для подъемников ФРИфолд, ФРИсвинг, ФРИслайд (серый)

состоит из:

- 1х приводной блок (с 2 предварительно установленными винтами (для ДСП) 4х10 мм)
- 1х винт М4х8 мм
- 1х шуруп 4х 35 мм
- 1х кабель питания
- 2х радиосенсор с батареей
- 1х сверлильный шаблон для датчиков
- 1х зажим для фиксации провода
- 1х феррит
- 1х кабель питания

Артикул

2720547035\*

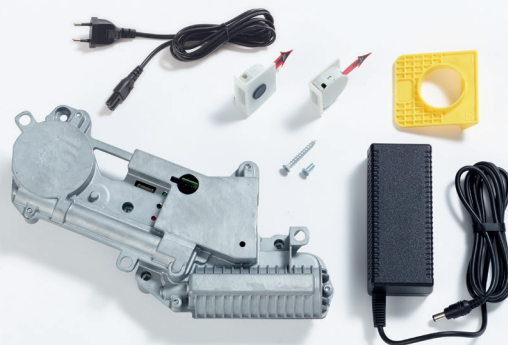

## Сменный рычаг (левый) для еТач, ФРИслайд покрытие никель

Тип подъемника:

O	2719640006*
P	2719650006*
Q	2719660006*
R	2719670006*



## Сменный рычаг (левый) для еТач, ФРИсвинг покрытие никель

2719680006\*



## Крышка декоративная для ФРИфолд Шорт (правая и левая) Серый Белый

2720417035\*  
2720419966\*



## Крышка декоративная для ФРИсвинг (правая и левая) Серый Белый

2719717035\*  
2719719966\*



## Крышка декоративная для ФРИслайд (правая и левая) Серый Белый

2719707035\*  
2719709966\*



\* уточнять наличие





# еТач для ФРИфлап

Легкий монтаж

При отключении питания механизм не блокируется

Электрический привод помогает открыть фасад не прилагая усилий

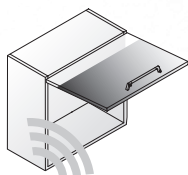

## Комплект еТач для подъемников ФРИфлап

состоит из:

- 1x приводной блок
- 1x крепление к фасаду (в качестве замены)
- 1x винт M4x 8 мм
- 1x шуруп 4x 50 мм
- 1x шуруп 4x 60 мм
- 1x кабель питания
- 2x радиосенсор с батареей
- 1x сверильный шаблон для датчиков
- 1x зажим для фиксации провода
- 1x феррит
- 1x кабель питания

## Крышка декоративная для ФРИфлап (правая и левая)

Серый  
Белый

Артикул

Серый

2720557035\*

2719727035\*

2719729966\*

\* уточнять наличие

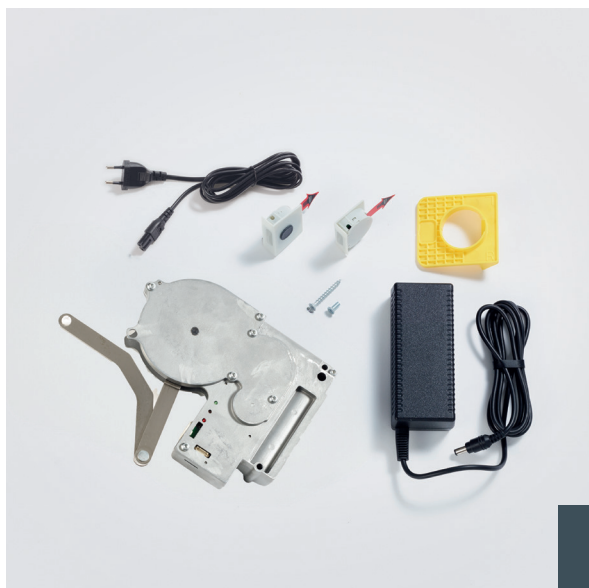





# СИСТЕМЫ ХРАНЕНИЯ

## СОДЕРЖАНИЕ

CONERO

8 | 2



YouK

8 | 38











# CONERO

## СТИЛЬНОЕ ХРАНЕНИЕ ОДЕЖДЫ



Информация о продукте





**Идеальная гардеробная — мечта многих.  
Сочетание порядка и комфорта стало возможным.**

**Система хранения Конеро** — комплексное решение, которое включает в себя все, что нужно для создания функциональных гардеробных и шкафов купе: полки, пантографы, штанги, брючницы, держатели для ремней, галстуков и наполнение для хранения ювелирных изделий.

Конеро позволяет эффективно использовать пространство, предоставляет превосходный обзор и доступ, делает хранение простым и красивым.

В каждом элементе данной системы чувствуется внимание к деталям: закругленные формы, тонкие боковины, сочетание дерева, металла и стекла.

Подобранные цветовые решения создают ощущение изысканности, элегантности и роскоши.





#### Элементы системы хранения Конеро:

- Полки
- Вставки для хранения аксессуаров
- Хранение обуви
- Держатели для брюк и юбок
- Держатели для галстуков и ремней
- Пантографы и штанги для одежды

#### ОСОБЕННОСТИ ПРОДУКТА

- **Индивидуальность:** хранение, которое подстраивается по ваши задачи
- **Порядок:** каждой вещи — свое место и все вещи в одном месте
- **Дизайн:** красиво и удобно
- **Надежность:** безопасность использования и бережное отношение к вещам
- **Эффективность:** каждый квадратный сантиметр будет полезен





# CONERO

## ПОЛКА

**КОНЕРО** – универсальное решение для ниш, шкафов, открытых гардеробных и островов. Полки полностью выдвигаются, обеспечивая удобный доступ и обзор содержимого.

Тонкие боковины имеют 2 типоразмера, 168 и 72 мм высотой, позволяя хранить разные вещи: от объемных свитеров, до тонких маек.

Нестандартное решение – полка с открытым передним краем, может использоваться не только для хранения, но и как выкатной столик, на котором удобно сортировать и складывать одежду.

Для хранения украшений и небольших предметов можно использовать универсальные лотки и флокированные коврики для выдвижных ящиков.



Черный



Шампань

### Размеры шкафа

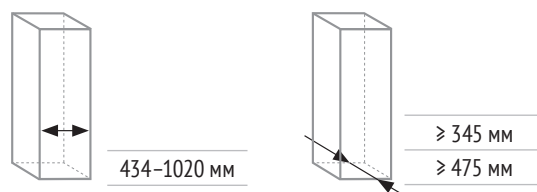

### Полки

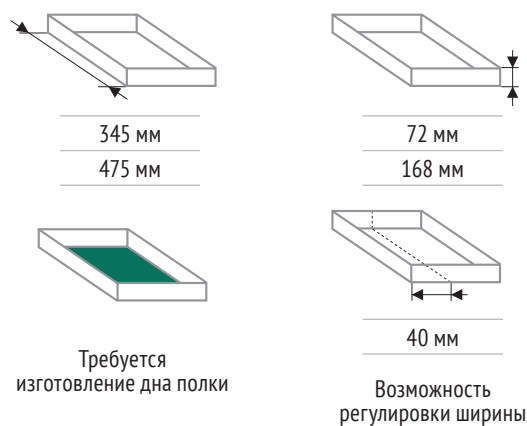

Плавно доводит до положения закрытия

### Монтаж

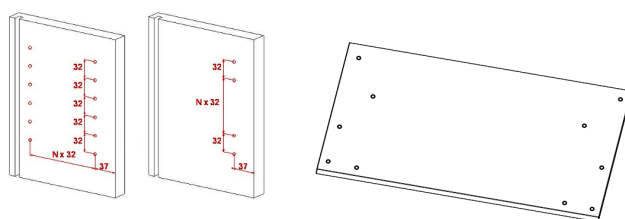

Монтаж по системе 32 мм

Для ЛДСП толщиной: 16-19 мм





Полное использование пространства шкафа, даже изготовленного на заказ, благодаря возможности регулировки ширины полки до 40 мм.

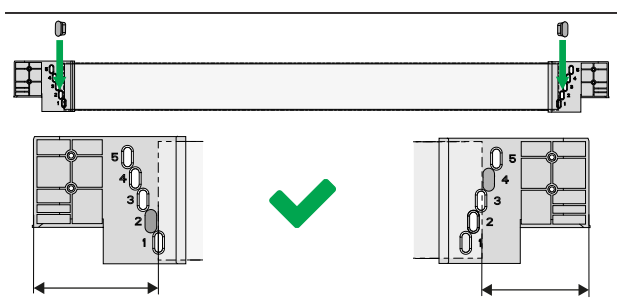

### Нагрузка

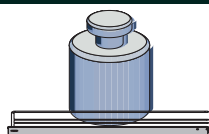

макс. 20 кг

### Аксессуары

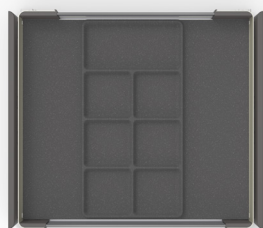

Подложка и лотки из флока для хранения украшений, часов и ремней



# КОМПЛЕКТ Конеро Полка выдвижная со стеклом H72

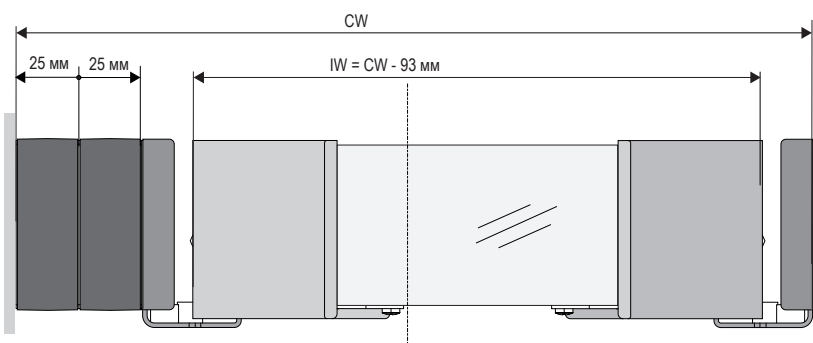
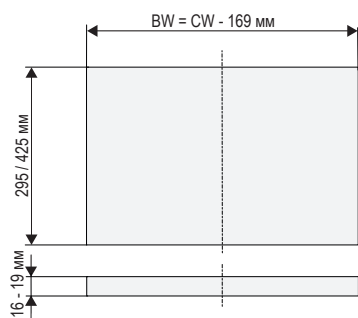
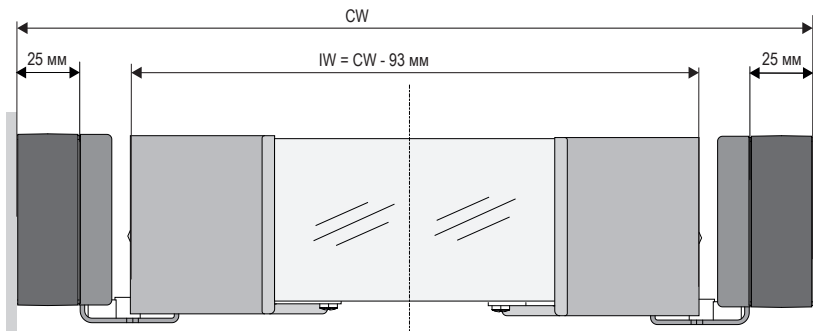
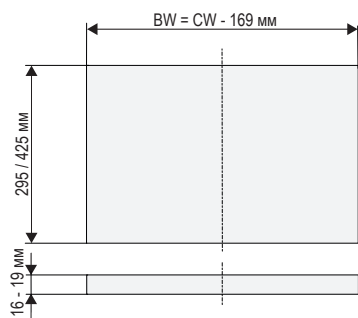
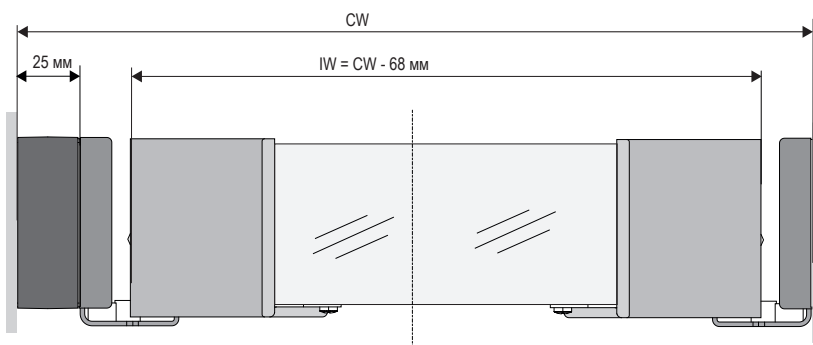
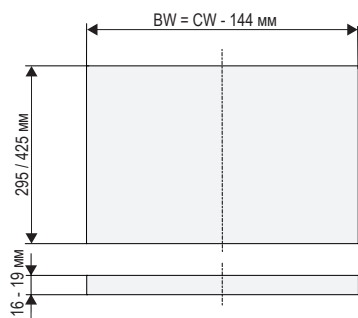
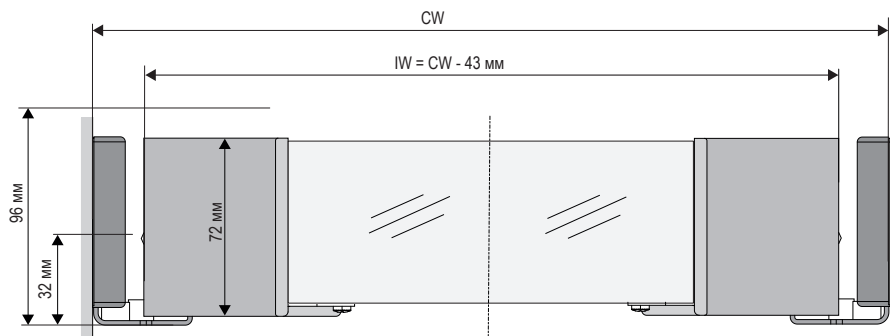
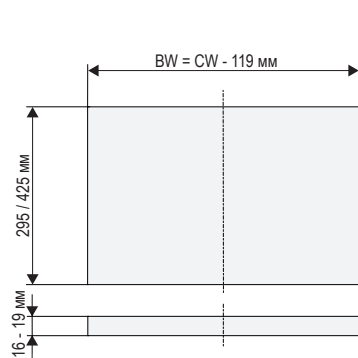



# КОМПЛЕКТ Конеро Полка выдвижная со стеклом Н72

**КОМПЛЕКТ Внутренняя полка выдвижная со стеклом Н72 Конеро**  
состоит из:

Полка внутренняя  
выдвижная Н72 Конеро



Направляющие полного выдвижения  
КВ-СХ NL левая и правая Конеро



Стекло тонированное закаленное для  
полки Н72, переднее и заднее Конеро

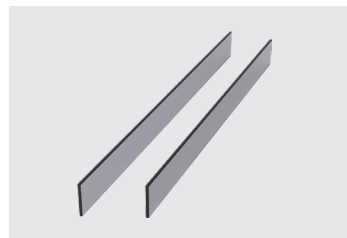

**Необходимо изготовление дна полки**



Минимальная глубина корпуса (CD) 345 мм  
Длина боковой стенки (NL) 320 мм

Минимальная глубина корпуса (CD) 475 мм  
Длина боковой стенки (NL) 450 мм

Внутренняя  
ширина корпуса (CW)\*

Черный

Шампань

Черный

Шампань

434-494 мм

7386877021

7386879853

7486877021

7486879853

484-544 мм

7386887021

7386889853

7486887021

7486889853

534-594 мм

7386897021

7386899853

7486897021

7486899853

552-612 мм

7386907021

7386909853

7486907021

7486909853

610-670 мм

7386917021

7386919853

7486917021

7486919853

660-720 мм

7386927021

7386929853

7486927021

7486929853

710-770 мм

7386937021

7386939853

7486937021

7486939853

760-820 мм

7386947021

7386949853

7486947021

7486949853

810-870 мм

7386957021

7386959853

7486957021

7486959853

860-920 мм

7386967021

7386969853

7486967021

7486969853

910-970 мм

7386977021

7386979853

7486977021

7486979853

960-1020 мм

7386987021

7386989853

7486987021

7486989853

\* Размер (CW) увеличивается на 25 (50) мм с помощью проставки CONERO



# КОМПЛЕКТ Конеро Полка со стеклом Н72 - Комплектующие



## Полка внутренняя выдвижная Н72 Конеро

состоит из:

- 1x боковины, левая и правая
- 1x крышки декоративные для направляющих, левая и правая
- 1x заглушки передние, левая и правая
- 1x заглушки задние, левая и правая
- 1x комплект крепежа

Совместима с направляющими KB-CX

**Необходимо изготовление дна полки**

Длина боковины	Минимальная глубина корпуса (CD)	Черный	Шампань
320 мм	345 мм	<b>2383907021</b>	<b>2383909853</b>
450 мм	475 мм	<b>2383887021</b>	<b>2383889853</b>

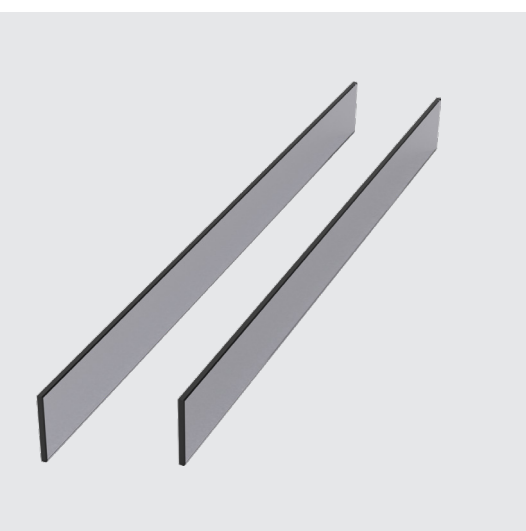

## Стекло закаленное для полки Н72, переднее и заднее, Конеро

Внутренняя ширина корпуса (CW)*	Размеры переднего стекла Ш x Т x В (мм)**	Размеры заднего стекла Ш x Т x В (мм)	Стекло матовое темное
434-494 мм	363 x 6 x 61	313 x 6 x 61	<b>4384780008</b>
484-544 мм	413 x 6 x 61	363 x 6 x 61	<b>4384790008</b>
534-594 мм	463 x 6 x 61	413 x 6 x 61	<b>4384800008</b>
552-612 мм	481 x 6 x 61	435 x 6 x 61	<b>4384810008</b>
610-670 мм	539 x 6 x 61	493 x 6 x 61	<b>4384820008</b>
660-720 мм	589 x 6 x 61	539 x 6 x 61	<b>4384830008</b>
710-770 мм	639 x 6 x 61	589 x 6 x 61	<b>4384840008</b>
760-820 мм	689 x 6 x 61	639 x 6 x 61	<b>4384850008</b>
810-870 мм	739 x 6 x 61	689 x 6 x 61	<b>4384860008</b>
860-920 мм	789 x 6 x 61	739 x 6 x 61	<b>4384870008</b>
910-970 мм	839 x 6 x 61	789 x 6 x 61	<b>4384880008</b>
960-1020 мм	889 x 6 x 61	839 x 6 x 61	<b>4384890008</b>

\* Размер (CW) увеличивается на 25 (50) мм с помощью проставки CONERO

\*\*Возможен заказ отдельно переднего и заднего стекла



## Направляющие полного выдвижения KB-CX NL, левая и правая, Конеро

Длина направляющей	Минимальная глубина корпуса (CD)	Серый
320 мм	345 мм	<b>2385060007</b>
450 мм	475 мм	<b>2385050007</b>



## Проставка Конеро (размещается между направляющей и корпусом)

Длина проставки	Минимальная глубина корпуса (CD)	Размеры Ш x Т x В	Черный
320 мм	345 мм	25 x 323 x 69 мм	<b>2386837818</b>
450 мм	475 мм	25 x 453 x 69 мм	<b>2386827818</b>



# КОМПЛЕКТ Конеро Полка-столик выдвижной Н72

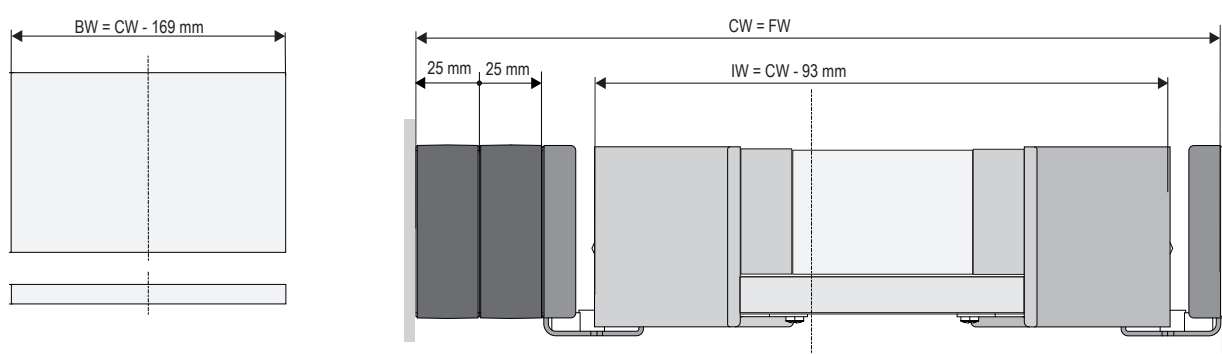
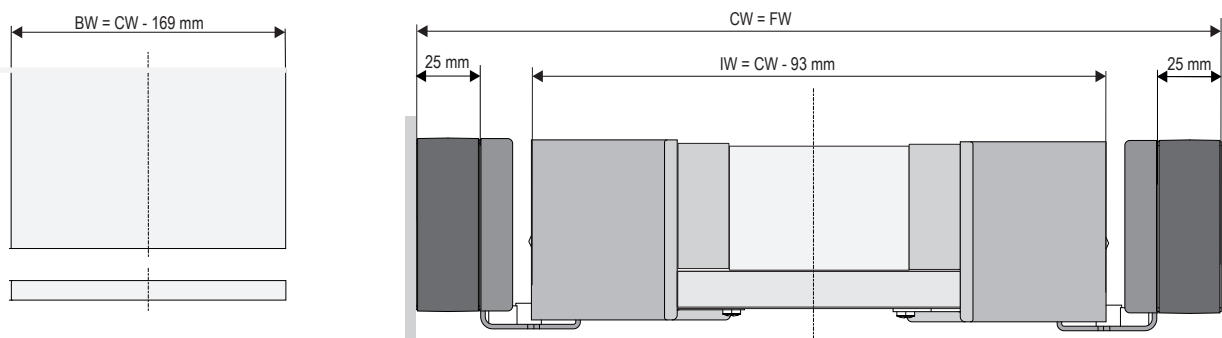
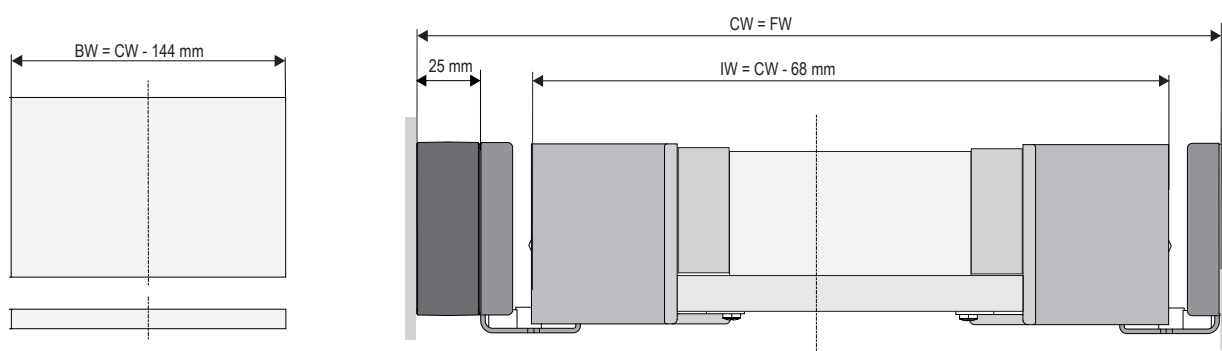
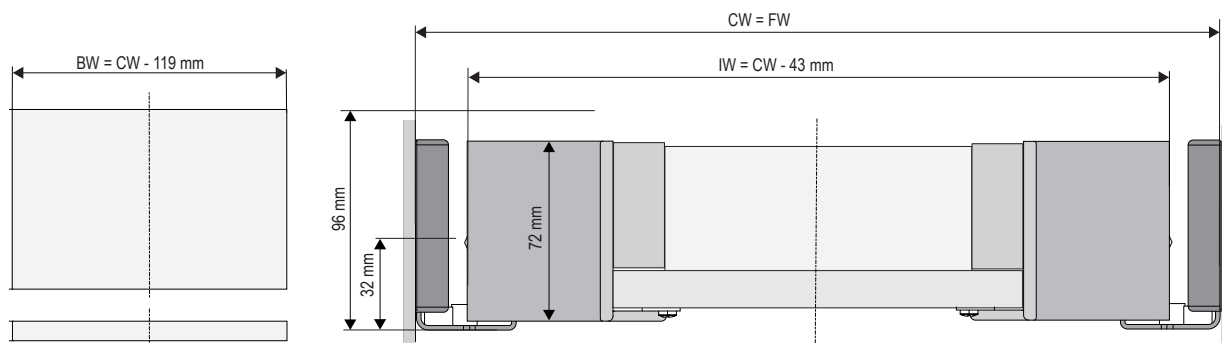
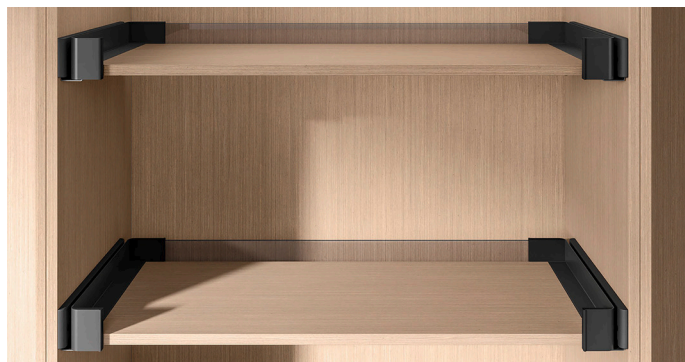

# КОМПЛЕКТ Конеро Полка-столик выдвижной Н72

## КОМПЛЕКТ Внутренняя полка выдвижная со стеклом Н72 Конеро

СОСТОИТ ИЗ:

Полка внутренняя  
выдвижная Н72 Конеро



Направляющие полного выдвижения  
КВ-СХ NL левая и правая Конеро



Стекло тонированное закаленное для  
полки Н72 Конеро

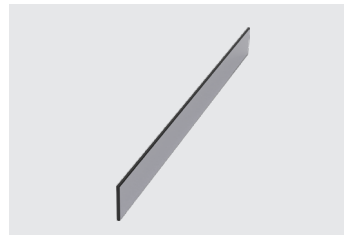

### Необходимо изготовление дна полки



Минимальная глубина корпуса (CD) 345 мм

Длина боковой стенки (NL) 320 мм

Минимальная глубина корпуса (CD) 475 мм

Длина боковой стенки (NL) 450 мм

Внутренняя  
ширина корпуса (CW)\*

Черный

Шампань

Черный

Шампань

434-494 мм

7376877021

7376879853

7476877021

7476879853

484-544 мм

7376887021

7376889853

7476887021

7476889853

534-594 мм

7376897021

7376899853

7476897021

7476899853

552-612 мм

7376907021

7376909853

7476907021

7476909853

610-670 мм

7376917021

7376919853

7476917021

7476919853

660-720 мм

7376927021

7376929853

7476927021

7476929853

710-770 мм

7376937021

7376939853

7476937021

7476939853

760-820 мм

7376947021

7376949853

7476947021

7476949853

810-870 мм

7376957021

7376959853

7476957021

7476959853

860-920 мм

7376967021

7376969853

7476967021

7476969853

910-970 мм

7376977021

7376979853

7476977021

7476979853

960-1020 мм

7376987021

7376989853

7476987021

7476989853

\* Размер (CW) увеличивается на 25 (50) мм с помощью проставки CONERO





# КОМПЛЕКТ Конеро Полка-столик выдвжной Н72 - Комплектующие

## Полка внутренняя выдвжная Н72 Конеро

состоит из:

1х боковины, левая и правая

1х крышки декоративные для направляющих, левая и правая

1х заглушки передние, левая и правая

1х заглушки задние, левая и правая

1х комплект крепежа

Совместима с направляющими KB-CX

**Необходимо изготовление дна полки**

Длина боковины	Минимальная глубина корпуса (CD)	Черный	Шампань
320 мм	345 мм	<b>2383907021</b>	<b>2383909853</b>
450 мм	475 мм	<b>2383887021</b>	<b>2383889853</b>



## Стекло закаленное для полки Н72, заднее, Конеро

Внутренняя ширина корпуса (CW)*	Размеры заднего стекла Ш x Т x В (мм)	Стекло матовое темное
434-494 мм	313 x 6 x 61	<b>0000061313</b>
484-544 мм	363 x 6 x 61	<b>0000061363</b>
534-594 мм	413 x 6 x 61	<b>0000061413</b>
552-612 мм	435 x 6 x 61	<b>0000061435</b>
610-670 мм	493 x 6 x 61	<b>0000061493</b>
660-720 мм	539 x 6 x 61	<b>0000061539</b>
710-770 мм	589 x 6 x 61	<b>0000061589</b>
760-820 мм	639 x 6 x 61	<b>0000061639</b>
810-870 мм	689 x 6 x 61	<b>0000061689</b>
860-920 мм	739 x 6 x 61	<b>0000061739</b>
910-970 мм	789 x 6 x 61	<b>0000061789</b>
960-1020 мм	839 x 6 x 61	<b>0000061839</b>

\* Размер (CW) увеличивается на 25 (50) мм с помощью проставки CONERO

\*\*Возможен заказ отдельно переднего и заднего стекла

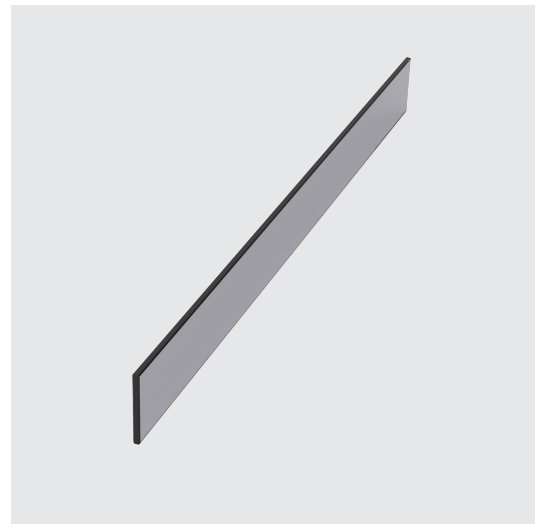

## Направляющие полного выдвижения KB-CX NL, левая и правая, Конеро



Длина направляющей	Минимальная глубина корпуса (CD)	Серый
320 мм	345 мм	<b>2385060007</b>
450 мм	475 мм	<b>2385050007</b>



## Проставка Конеро (размещается между направляющей и корпусом)

Длина проставки	Минимальная глубина корпуса (CD)	Размеры Ш x Т x В	Черный
320 мм	345 мм	25 x 323 x 69 мм	<b>2386837818</b>
450 мм	475 мм	25 x 453 x 69 мм	<b>2386827818</b>



# КОМПЛЕКТ Конеро Полка выдвижная со стеклом H168

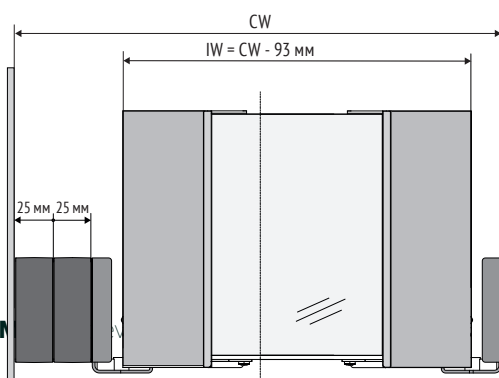
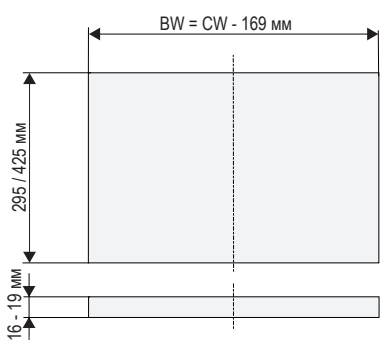
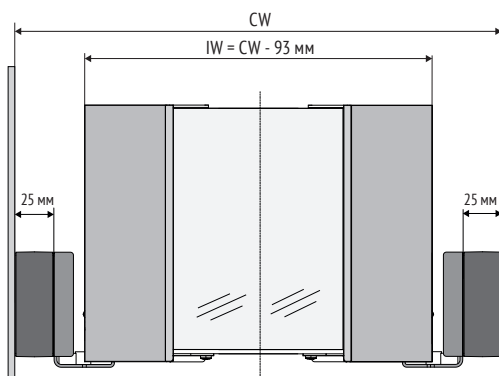
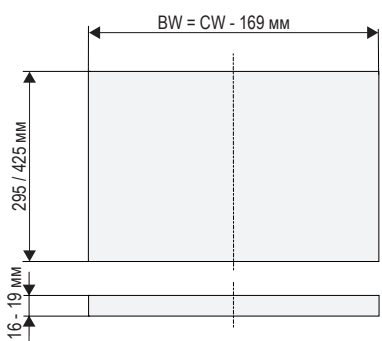
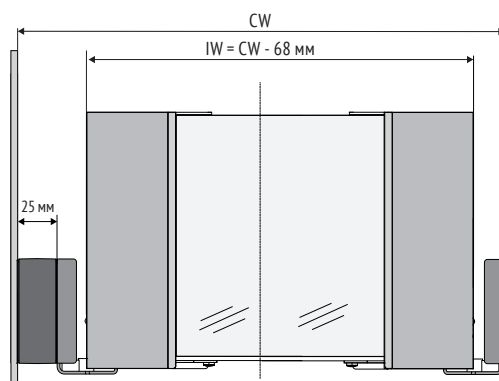
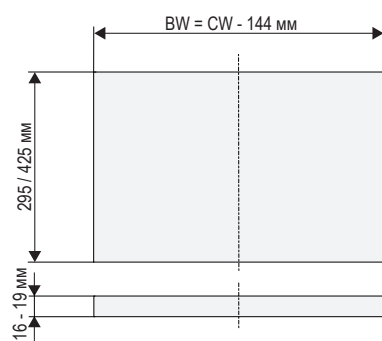
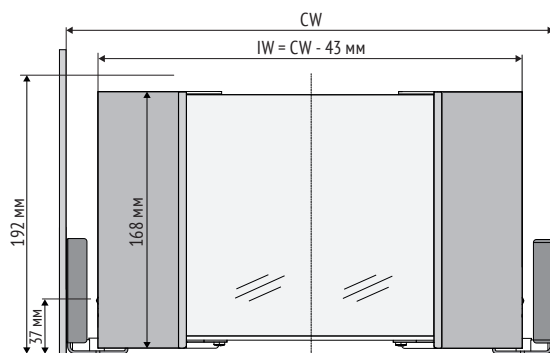
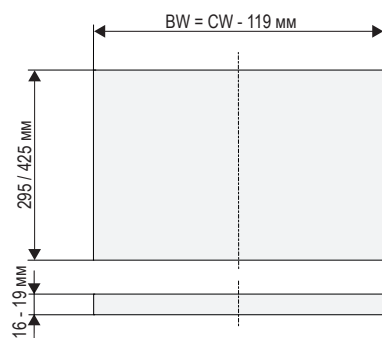
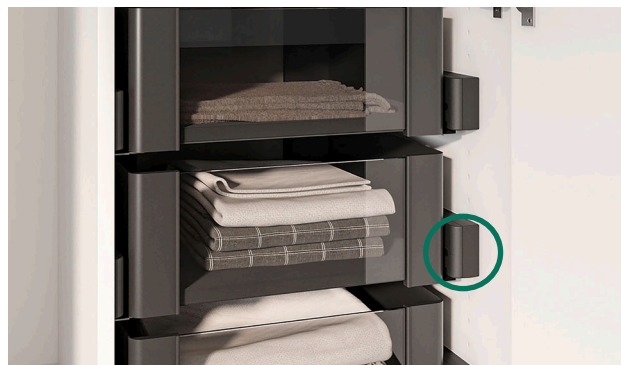



# КОМПЛЕКТ Конеро Полка выдвижная со стеклом H168

## КОМПЛЕКТ Внутренняя полка выдвижная со стеклом H168 Конеро

СОСТОИТ ИЗ:

Полка внутренняя  
выдвижная H168 Конеро

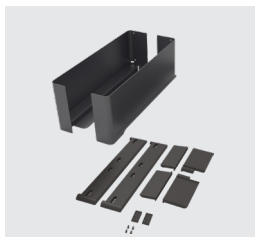

Направляющие полного выдвижения  
KB-CX NL левая и правая Конеро



Стекло тонированное закаленное для  
полки H168, переднее и заднее Конеро

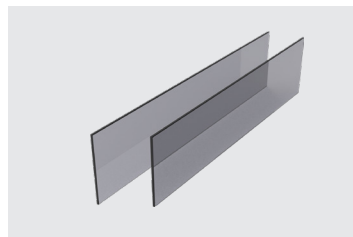

Необходимо изготовление дна полки



Минимальная глубина корпуса (CD) 345 мм

Длина боковой стенки (NL) 320 мм

Минимальная глубина корпуса (CD) 475 мм

Длина боковой стенки (NL) 450 мм

Внутренняя  
ширина корпуса (CW)\*

Черный

Шампань

Черный

Шампань

434-494 мм	8386877021	8386879853	8486877021	8486879853
484-544 мм	8386887021	8386889853	8486887021	8486889853
534-594 мм	8386897021	8386899853	8486897021	8486899853
552-612 мм	8386907021	8386909853	8486907021	8486909853
610-670 мм	8386917021	8386919853	8486917021	8486919853
660-720 мм	8386927021	8386929853	8486927021	8486929853
710-770 мм	8386937021	8386939853	8486937021	8486939853
760-820 мм	8386947021	8386949853	8486947021	8486949853
810-870 мм	8386957021	8386959853	8486957021	8486959853
860-920 мм	8386967021	8386969853	8486967021	8486969853
910-970 мм	8386977021	8386979853	8486977021	8486979853
960-1020 мм	8386987021	8386989853	8486987021	8486989853

\* Размер (CW) увеличивается на 25 (50) мм с помощью проставки CONERO



# КОМПЛЕКТ Конеро Полка со стеклом H168 - Комплектующие



## Полка внутренняя выдвижная H168 Конеро

состоит из:

- 1x боковины, левая и правая
- 1x крышки декоративные для направляющих, левая и правая
- 1x заглушки передние, левая и правая
- 1x заглушки задние, левая и правая
- 1x комплект крепежа

Совместима с направляющими KB-CX

**Необходимо изготовление дна полки**

Длина боковины	Минимальная глубина корпуса (CD)	Черный	Шампань
320 мм	345 мм	<b>2383917021</b>	<b>2383919853</b>
450 мм	475 мм	<b>2383897021</b>	<b>2383899853</b>

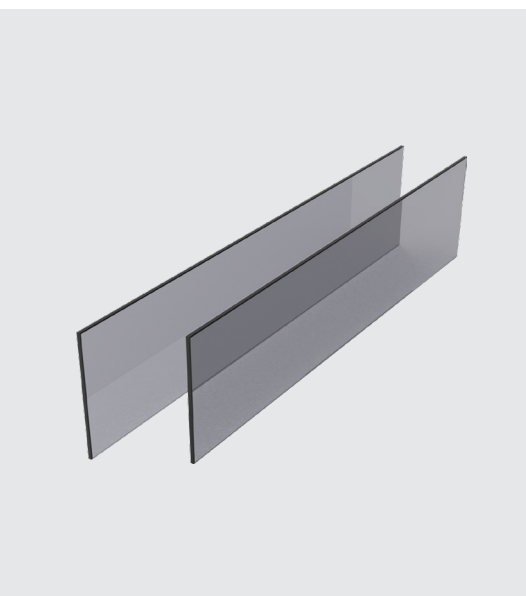

## Стекло закаленное для полки H168, переднее и заднее, Конеро

Внутренняя ширина корпуса (CW)*	Размеры переднего стекла Ш x Т x В (мм)**	Размеры заднего стекла Ш x Т x В (мм)	Стекло матовое темное
434-494 мм	363 x 6 x 157	313 x 6 x 157	<b>4384930008</b>
484-544 мм	413 x 6 x 157	363 x 6 x 157	<b>4384940008</b>
534-594 мм	463 x 6 x 157	413 x 6 x 157	<b>4384950008</b>
552-612 мм	481 x 6 x 157	435 x 6 x 157	<b>4384960008</b>
610-670 мм	539 x 6 x 157	493 x 6 x 157	<b>4384970008</b>
660-720 мм	589 x 6 x 157	539 x 6 x 157	<b>4384980008</b>
710-770 мм	639 x 6 x 157	589 x 6 x 157	<b>4384990008</b>
760-820 мм	689 x 6 x 157	639 x 6 x 157	<b>4385000008</b>
810-870 мм	739 x 6 x 157	689 x 6 x 157	<b>4385010008</b>
860-920 мм	789 x 6 x 157	739 x 6 x 157	<b>4385020008</b>
910-970 мм	839 x 6 x 157	789 x 6 x 157	<b>4385030008</b>
960-1020 мм	889 x 6 x 157	839 x 6 x 157	<b>4385040008</b>

\* Размер (CW) увеличивается на 25 (50) мм с помощью проставки CONERO

\*\*Возможен заказ отдельно переднего и заднего стекла



## Направляющие полного выдвижения KB-CX NL, левая и правая, Конеро

Длина направляющей	Минимальная глубина корпуса (CD)	Серый
320 мм	345 мм	<b>2385060007</b>
450 мм	475 мм	<b>2385050007</b>



## Проставка Конеро (размещается между направляющей и корпусом)

Длина проставки	Минимальная глубина корпуса (CD)	Размеры Ш x Т x В (мм)	Черный
320 мм	345 мм	25 x 323 x 69	<b>2386837818</b>
450 мм	475 мм	25 x 453 x 69	<b>2386827818</b>



# CONERO

## ОРГАНИЗЕР ДЛЯ ХРАНЕНИЯ АКСЕССУАРОВ



Сочетание классического подхода к хранению и современных материалов позволяет создать особое место для хранения ювелирных изделий, часов и ремней.

Бархатное напыление надежно оберегает изделия от царапин и повреждений, обеспечивая не только удобный обзор и доступ, но и безопасность хранения.

Размещение вставок под стеклом может стать не только удобным решением, но и аналогом ювелирного магазина у себя дома.

**Рекомендованное количество лотков для хранения в зависимости от ширины полки:**

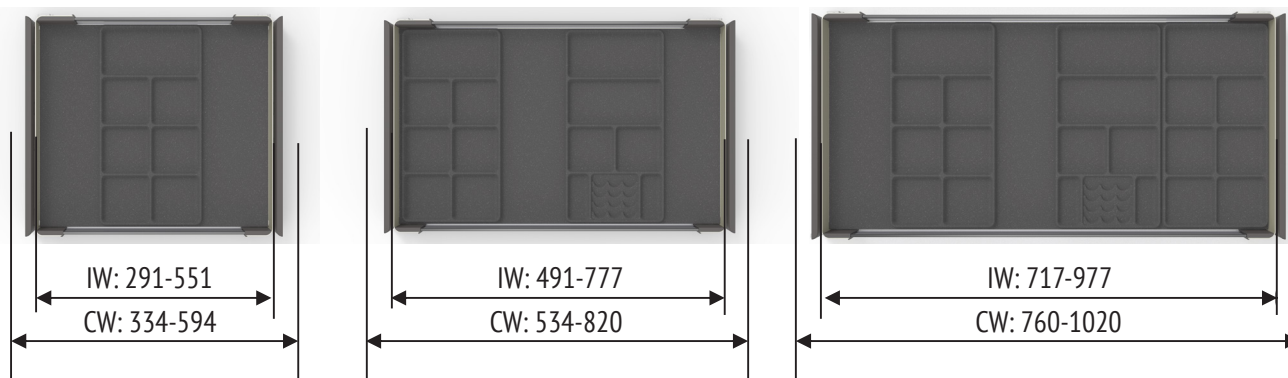

IW: Внутренняя ширина полки

CW: Внутренняя ширина корпуса (без проставки)

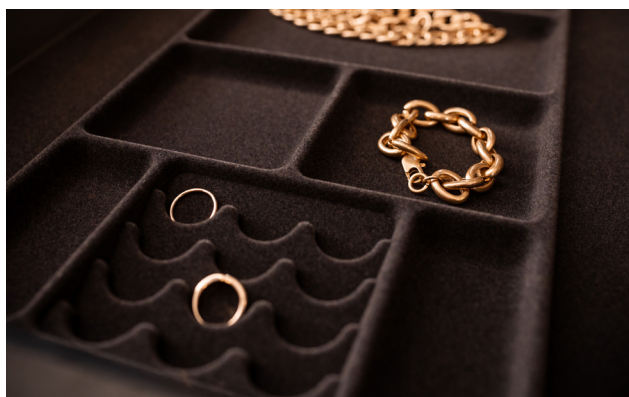
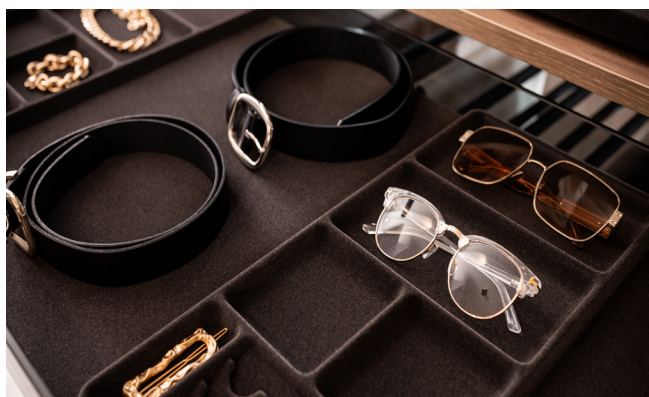

# Конеро Организация внутреннего пространства полок

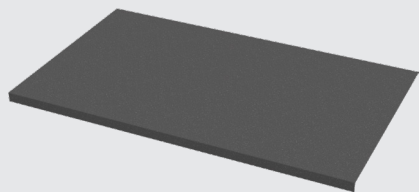

Подложка из флока в полку,  
Конеро

Минимальная глубина корпуса (CD)	Максимальная ширина корпуса	Размеры Ш x Г x В	Черный
475 мм	762 мм	715 x 425 x 20 мм	<b>2385847817*</b>
475 мм	1020 мм	973 x 425 x 20 мм	<b>2385857817*</b>
345 мм	762 мм	715 x 295 x 20 мм	<b>2385867817*</b>
345 мм	1020 мм	973 x 295 x 20 мм	<b>2385877817*</b>

Подложку можно легко обрезать до желаемого внутреннего размера (cut-to-size).

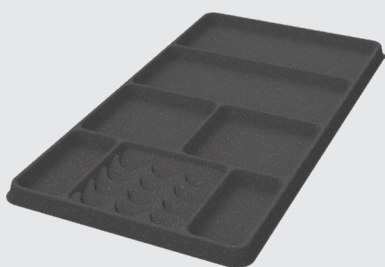

Лоток 7 ячеек для колец и украшений,  
Конеро

Глубина корпуса	Размеры Ш x Г x В	Черный
475 мм	223 x 425 x 14 мм	<b>2385937817*</b>



Лоток 6 ячеек для колец и украшений,  
Конеро

Глубина корпуса	Размеры Ш x Г x В	Черный
345 мм	223 x 295 x 14 мм	<b>2385957817</b>



Лоток 7 ячеек для ремней и галстуков,  
Конеро

Глубина корпуса	Размеры Ш x Г x В	Черный
475 мм	223 x 425 x 14 мм	<b>2385947817*</b>

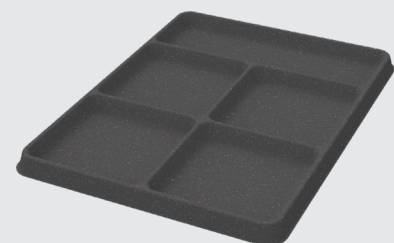

Лоток 5 ячеек для ремней и галстуков,  
Конеро

Глубина корпуса	Размеры Ш x Г x В	Черный
345 мм	223 x 295 x 14 мм	<b>2385967817*</b>

\* уточнять наличие



# CONERO

## ХРАНЕНИЕ ОБУВИ



Эффективное хранение обуви подразумевает не только правильную организацию пространства, но и бережное отношение и долгий срок ее службы.

Решения Кессебёмер позволяют использовать максимальную глубину корпуса с использованием ящиков и подставки для обуви, а также оптимально организовать хранение в неглубоких секциях при помощи ограничительных бортиков.

### Конеро Подставка для обуви



Подставку для обуви **КОНЕРО** можно использовать для хранения обуви в выдвижном ящике или на полке.

Поскольку профиль подставки для обуви можно устанавливать на двух уровнях, система хранения подходит для обуви любого размера, начиная с 35.

Алюминиевый профиль подставки можно легко укоротить до необходимого внутреннего размера.

#### Подставка для обуви, Конеро

Максимальная внутренняя ширина корпуса	Размеры Ш x Г x В	Черный	Шампань
762 мм	715 x 211 x 142 мм	<b>2395847021</b>	<b>2395849853*</b>
1020 мм	973 x 211 x 142 мм	<b>2395857021</b>	<b>2395859853*</b>

Для оснащения выдвижного ящика CD 475 мм требуется 2 штуки

\* уточнять наличие

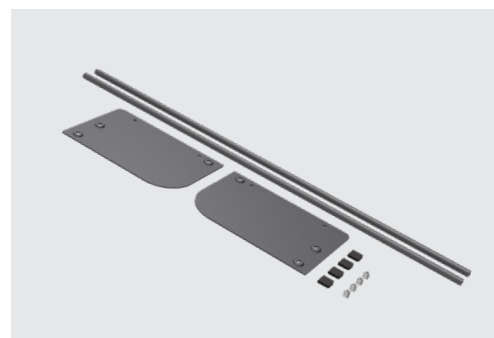

## Конеро Бортик для обуви



**Бортик для обуви КОНЕРО** идеально подходит для размещения обуви на полках небольшой глубины. Ограждение для обуви можно обрезать до требуемой ширины ниши или удлинить без ограничения размера, соединив несколько бортиков для обуви вместе.



- Простой вариант хранения обуви на полке.
- Подходит для любой обуви.

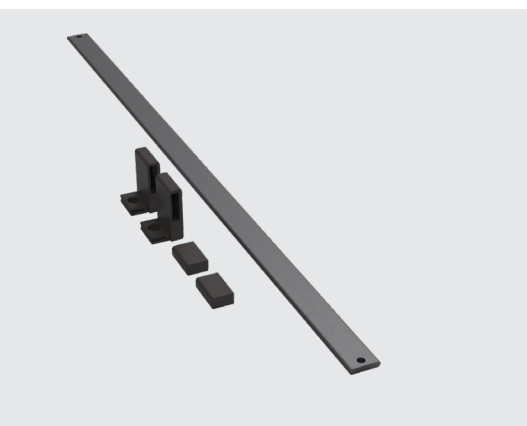

### Бортик для обуви 582 мм,

#### Конеро

состоит из:

2 x держатель

1 x профиль

Максимальные размеры Ш x Г x В	Максимальная внутренняя ширина корпуса	Черный	Шампань
582 x 24 x 38 мм	582 мм	<b>2387237021</b>	<b>2387239853</b>

Бортик для обуви можно удлинить, соединив несколько бортиков для обуви вместе.

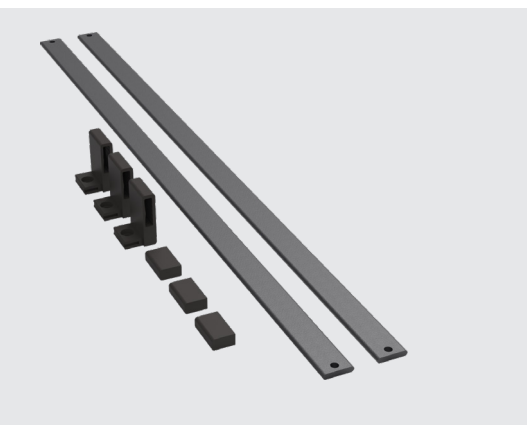

### Бортик для обуви 1114 мм,

#### Конеро

состоит из:

3 x держатель

2 x профиль

Максимальные размеры Ш x Г x В	Максимальная внутренняя ширина корпуса	Черный	Шампань
1114 x 24 x 38 мм	1114 мм	<b>2384387021</b>	<b>2384389853</b>

Бортик для обуви можно удлинить, соединив несколько бортиков для обуви вместе.



## A close-up view of a modern wardrobe interior. A black leather handbag with a silver zipper and handle is placed on a light-colored wooden shelf. Above the shelf, a row of black metal hangers is visible. The wardrobe has a bright green illuminated base, and the overall design is sleek and contemporary.

Особенность этого способа хранения заключается в инновационной системе, которая обеспечивает легкий доступ к вещам, позволяя полностью выдвинуть механизм и снять каждую вешалку отдельно.

410-1020 мм

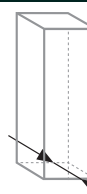
 $\geq 345 \text{ mm}$  $\geq 475$  mm

40 mm

Возможность  
регулировки ширины

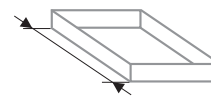

320 MM

450 mm

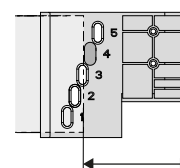
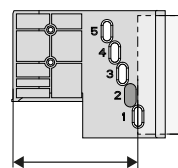
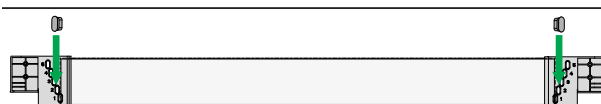

Плавное доводит до  
положения закрытия

## /

## Нагрузка

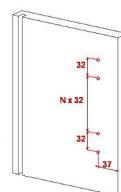
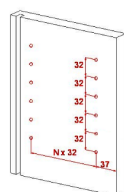

Монтаж по системе 32 мм



20 кг

# КОМПЛЕКТ Конеро Держатель для брюк и юбок

## КОМПЛЕКТ Держатель для брюк и юбок выдвижной Конеро

состоит из:

Рама-Держатель выдвижная Конеро



Направляющие полного выдвижения KB-CX NL левая и правая Конеро



Вешалка двухуровневая съемная Конеро (в зависимости от ширины рамы)



Внутренняя ширина корпуса (CW)*	Количество вешалок	Минимальная глубина корпуса (CD) 345 мм Длина боковой стенки (NL) 320 мм		Минимальная глубина корпуса (CD) 475 мм Длина боковой стенки (NL) 450 мм	
		Черный	Шампань	Черный	Шампань
410-470 мм	5	5386997021	5386999853	5486867021	5486869853
434-494 мм	5	5387007021	5387009853	5486877021	5486879853
484-544 мм	6	5387017021	5387019853	5486887021	5486889853
534-594 мм	7	5387027021	5387029853	5486897021	5486899853
552-612 мм	7	5387037021	5387039853	5486907021	5486909853
610-670 мм	7	5387047021	5387049853	5486917021	5486919853
660-720 мм	10	5387057021	5387059853	5486927021	5486929853
710-770 мм	10	5387067021	5387069853	5486937021	5486939853
760-820 мм	11	5387077021	5387079853	5486947021	5486949853
810-870 мм	11	5387087021	5387089853	5486957021	5486959853
860-920 мм	12	5387097021	5387099853	5486967021	5486969853
910-970 мм	13	5387107021	5387109853	5486977021	5486979853
960-1020 мм	14	5387117021	5387119853	5486987021	5486989853

\* Размер (CW) увеличивается на 25 (50) мм с помощью проставки CONERO





# Конеро Держатель для брюк и юбок - Комплектующие

## Рама-Держатель выдвижная Конеро

состоит из:

- 1х стенки боковые, левая и правая
- 1х крышки декоративные для направляющих, левая и правая
- 1х заглушки передние, левая и правая
- 1х заглушки для штанги, левая и правая
- 1х комплект крепежа
- 1х штанга для вешалок

Совместим с KB-CX



Внутренняя ширина корпуса (CW)*	Минимальная глубина корпуса (CD) 345 мм		Минимальная глубина корпуса (CD) 475 мм		Рекомендованное количество вешалок
	Длина боковой стенки (NL) 320 мм	Шампань	Длина боковой стенки (NL) 450 мм	Шампань	
410-470 мм	2386997021	2386999853	2386867021	2386869853	5
434-494 мм	2387007021	2387009853	2386877021	2386879853	5
484-544 мм	2387017021	2387019853	2386887021	2386889853	6
534-594 мм	2387027021	2387029853	2386897021	2386899853	7
552-612 мм	2387037021	2387039853	2386907021	2386909853	7
610-670 мм	2387047021	2387049853	2386917021	2386919853	7
660-720 мм	2387057021	2387059853	2386927021	2386929853	10
710-770 мм	2387067021	2387069853	2386937021	2386939853	10
760-820 мм	2387077021	2387079853	2386947021	2386949853	11
810-870 мм	2387087021	2387089853	2386957021	2386959853	11
860-920 мм	2387097021	2387099853	2386967021	2386969853	12
910-970 мм	2387107021	2387109853	2386977021	2386979853	13
960-1020 мм	2387117021	2387119853	2386987021	2386989853	14

\* Размер (CW) увеличивается на 25 (50) мм с помощью проставки КОНЕРО

## Вешалка двухуровневая съемная, Конеро

Длина боковой стенки (NL)	Минимальная глубина корпуса (CD)	Размеры Ш x Г x В	Черный
320 мм	345 мм	30 x 310 x 93 мм	2387177818
450 мм	475 мм	30 x 380 x 93 мм	2387147818



## Направляющие полного выдвижения KB-CX NL, левая и правая, Конеро



Длина направляющей	Минимальная глубина корпуса (CD)	Серый
320 мм	345 мм	2385060007
450 мм	475 мм	2385050007



## Проставка Конеро (размещается между направляющей и корпусом)

Длина боковой стенки (NL)	Минимальная глубина корпуса (CD)	Размеры Ш x Г x В (мм)	Черный
320 мм	345 мм	25 x 323 x 69 мм	2386837818
450 мм	475 мм	25 x 453 x 69 мм	2386827818



# КОМПЛЕКТ Конеро Держатель для брюк и юбок односторонний



Односторонний выдвижной держатель для брюк и юбок **КОНЕРО** является идеальным простым решением для хранения одежды.

Он имеет компактный размер с 7 двухуровневыми легко снимающимися вешалками, что позволяет устанавливать его под штангой для одежды и хранить до 14 пар брюк.

Держатель оснащен полностью скрытой направляющей выдвижения, тем самым обеспечивая бережное хранение одежды.

Держатель подходит для ниш с шириной 457 мм или более, и глубиной от 475 мм.

Он может быть легко установлен на левой или правой боковой стенке шкафа.

## Монтаж

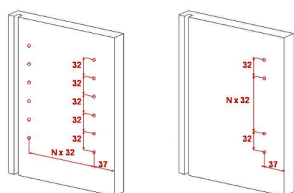

Монтаж по системе 32 мм

## Размеры шкафа

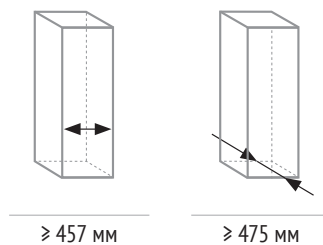

## Нагрузка



10 кг

## Размещение в шкафу

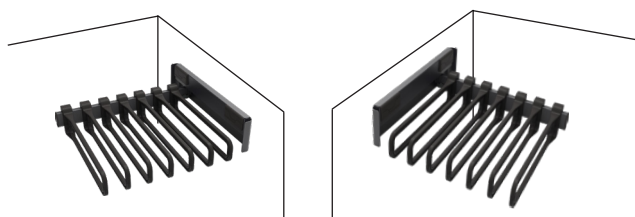



## КОМПЛЕКТ Конеро Держатель для брюк и юбок односторонний

Держатель для брюк и юбок односторонний выдвижной,  
Конеро

Минимальная глубина (CD)	Внутренняя ширина корпуса (CW)	Количество вешалок	Черный	Шампань
475 мм	457 мм	7	2383837021	2383839853
Размер вешалок: 30 x 380 x 93 мм				





# CONERO

## ДЕРЖАТЕЛЬ ДЛЯ РЕМНЕЙ И ГАЛСТУКОВ

Держатели для ремней и галстуков — решение, которое создает дополнительное пространство для хранения под вешалками для одежды или на внутренней стороне фасада.

Держатели изготовлены из материала с антискользящим покрытием, позволяющим безопасно хранить деликатные вещи.

Дополнительно оснащаются полочками для хранения мелочей: запонок, брошей и других аксессуаров.



### Размеры шкафа

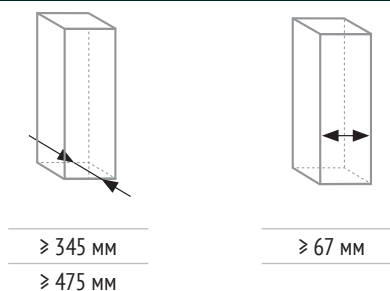

### Размеры держателя

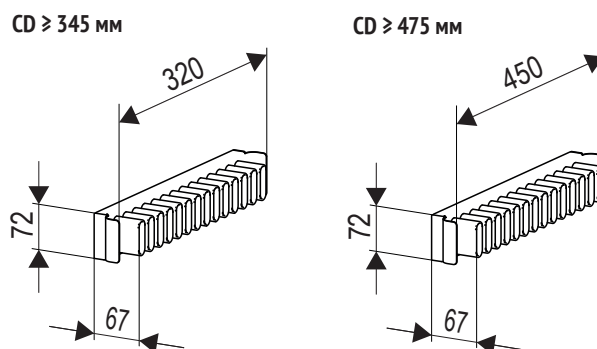

### Размещение в шкафу

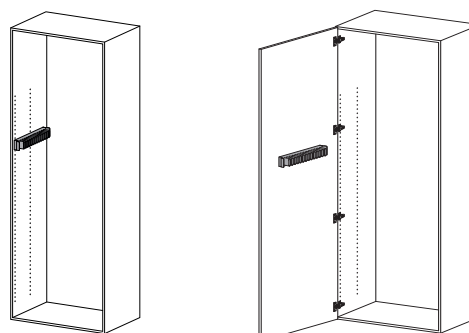



## Конеро Держатель для ремней и галстуков выдвижной

### Держатель для ремней и галстуков выдвижной

#### Конеро

Минимальная глубина корпуса (CD)	Размеры Ш x Г x В	Черный	Шампань
475 мм	67 x 450 x 72 мм	<b>2383797021</b>	<b>2383799853</b>
345 мм	67 x 320 x 72 мм	<b>2383807021</b>	<b>2383809853</b>

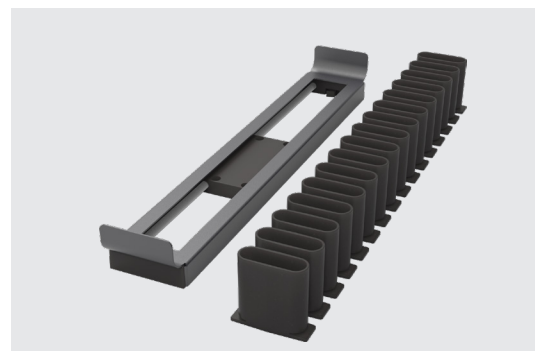

### Держатель для ремней и галстуков с полочкой, выдвижной

#### Конеро

Минимальная глубина корпуса (CD)	Размеры Ш x Г x В	Черный	Шампань
475 мм	67 x 450 x 72 мм	<b>2383817021</b>	<b>2383819853</b>
345 мм	67 x 320 x 72 мм	<b>2383827021</b>	<b>2383829853</b>

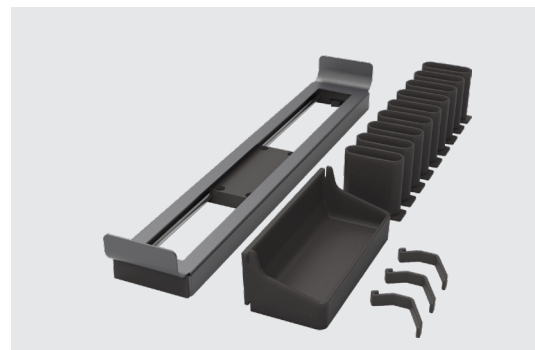

### Проставка Конеро (размещается между направляющей и корпусом)

Длина проставки	Минимальная глубина корпуса (CD)	Размеры Ш x Г x В	Черный
320 мм	345 мм	25 x 323 x 69 мм	<b>2386837818</b>
450 мм	475 мм	25 x 453 x 69 мм	<b>2386827818</b>



## Конеро Держатель для ремней и галстуков фасадный

### Держатель для ремней и галстуков, фасадный

#### Конеро

Минимальная ширина фасада	Размеры Ш x Г x В	Черный	Шампань
475 мм	67 x 450 x 72 мм	<b>2383847021</b>	<b>2383849853</b>
345 мм	67 x 320 x 72 мм	<b>2383857021</b>	<b>2383859853</b>

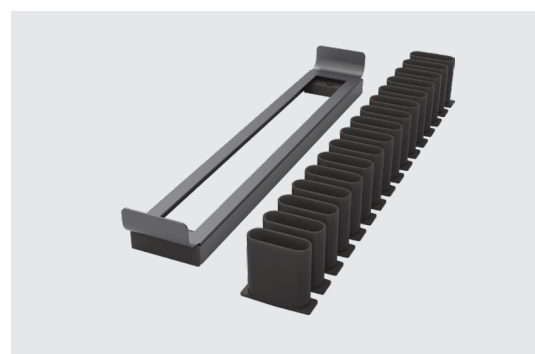

### Держатель для ремней и галстуков с полочкой, фасадный

#### Конеро

Минимальная ширина фасада	Размеры Ш x Г x В	Черный	Шампань
475 мм	67 x 450 x 72 мм	<b>2383867021</b>	<b>2383869853</b>
345 мм	67 x 320 x 72 мм	<b>2383877021</b>	<b>2383879853</b>

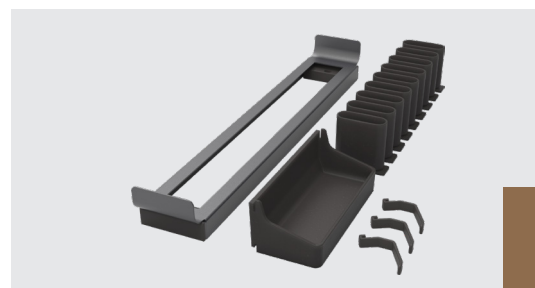

# CONERO

## ПАНТОГРАФ ДЛЯ ГАРДЕРОБНОЙ

**Пантограф для одежды** позволяет использовать для хранения всю высоту гардеробной и при этом иметь к вещам оптимальный легкий доступ.

Эта система обладает рядом уникальных преимуществ:

- Увеличение зоны хранения и удобства использования за счет опускания штанги с одеждой.
- Комфортное движение штанги при минимальных и при полных нагрузках.
- Фиксация штанги при **минимальной нагрузке!**
- Грузоподъемность до 15 кг, что позволяет размещать тяжелые куртки и пальто.
- Плавное и безопасное опускание при полной нагрузке благодаря равномерному распределению усилия.

### Нагрузка



0,5–12 кг  
4–15 кг

ФИКСАЦИЯ ПРИ МИНИМАЛЬНОЙ НАГРУЗКЕ

### Размеры шкафа

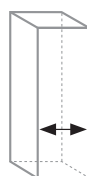

445–1168 мм



≥ 475 мм

### Пантограф

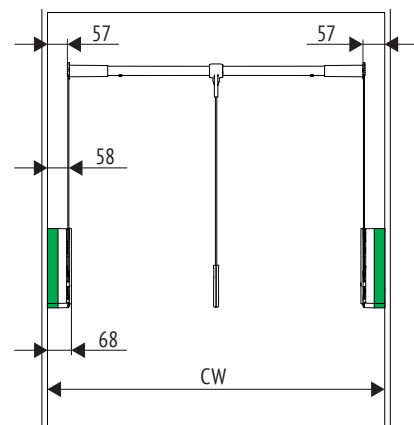
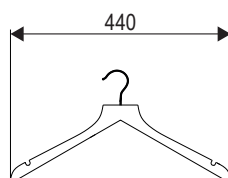
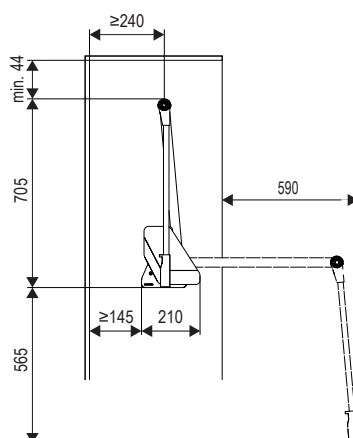
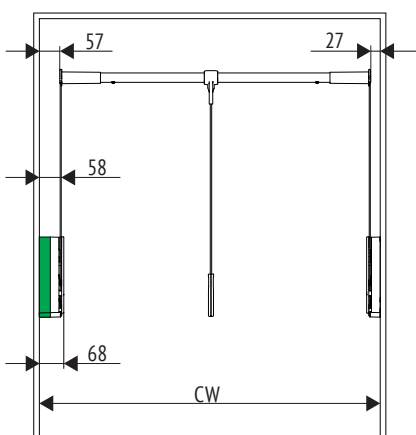
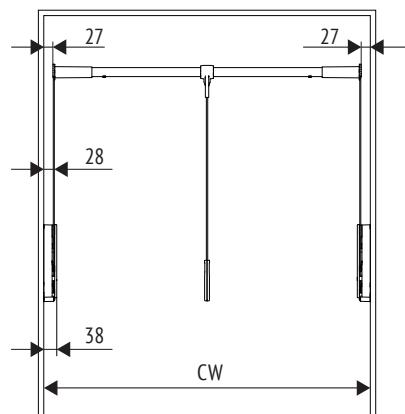



# Конеро Пантограф для гардеробной

## Пантограф для гардеробной Конеро

состоит из:

- 1 х механизмы движения, правый и левый
- 1 х штанга поперечная
- 1 х ручка-тяги (рычаг управления)
- 1 х заглушки декоративные, правая и левая
- 1 х фиксаторы штанги, правый и левый
- 1 х комплект крепежа

Внутренняя ширина корпуса (CW)*	Полезная нагрузка (кг)	Максимальная общая нагрузка на механизм** (кг)	Максимальный общий вес (кг)	Черный	Шампань
<b>Пантограф стандартный</b>					
445-628 мм	0.5-12	14	17.5	<b>2382787021</b>	<b>2382789853</b>
625-808 мм	0.5-12	14	17.5	<b>2382797021</b>	<b>2382799853</b>
805-988 мм	0.5-12	14	17.5	<b>2382807021</b>	<b>2382809853</b>
985-1168 мм	0.5-12	14	17.5	<b>2382817021</b>	<b>2382819853</b>
<b>Пантограф усиленный</b>					
805-988 мм	4.0-15	17	20.5	<b>2387207021</b>	<b>2387209853</b>
985-1168 мм	4.0-15	17	20.5	<b>2387217021</b>	<b>2387219853</b>

\*Использование проставок позволяет увеличить необходимую ширину шкафа на 30 (60) мм.

\*\*Общая нагрузка на механизм включает в себя:

полезная нагрузка + собственный вес механизма 2 кг (максимальный вес ручки-тяги и штанги для одежды).



## Проставка для пантографа

### Конеро

состоит из:

- 1 х проставка
- 1 х комплект крепежа

Размеры Ш x Г x В	Черный
30 x 213 x 229 мм	<b>2387227818</b>

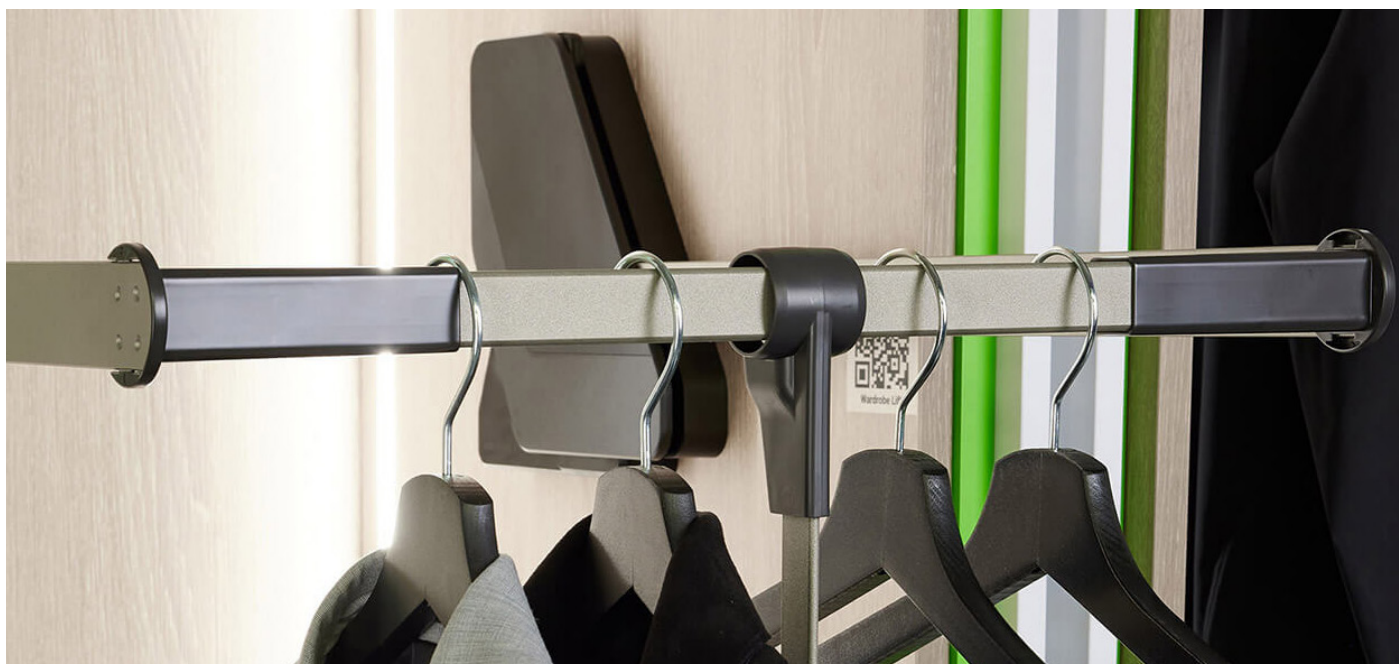

# CONERO

## ПАНТОГРАФ С ПОЛКОЙ ДЛЯ ГАРДЕРОБНОЙ

В дополнение к классической версии подъемного механизма для гардеробной Kesseböhmer выпускает **пантограф с верхней полкой**. Даже горизонтально расположенные вещи всегда находятся в пределах легкой досягаемости — при опускании все содержимое полки на виду. Рычаг управления обеспечивает подъем с полной нагрузкой практически без усилий по всей траектории подъема.

Пантограф с полкой обеспечивает:

- Дополнительное пространство для хранения, например, сумок, головных уборов и аксессуаров над штангой для одежды.
- Легкий доступ и использование всей высоты шкафа за счет опускания штанги с одеждой.
- Комфортную работу при низких и при полных нагрузках.
- Фиксация при **минимальной нагрузке!**
- Плавное и безопасное опускание при максимальной нагрузке благодаря равномерному распределению усилия.

### Нагрузка / Полка



Макс. 12 кг



Полка изготавливается отдельно

ФИКСАЦИЯ ПРИ МИНИМАЛЬНОЙ НАГРУЗКЕ

### Размеры

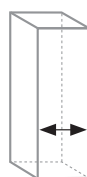

445–1168 мм

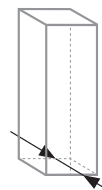

≥ 475 мм

### Пантограф

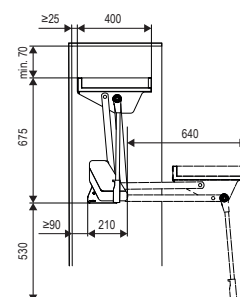
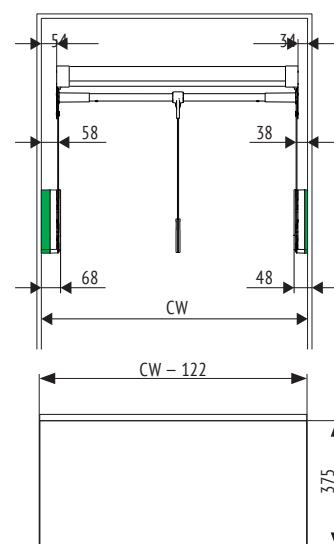
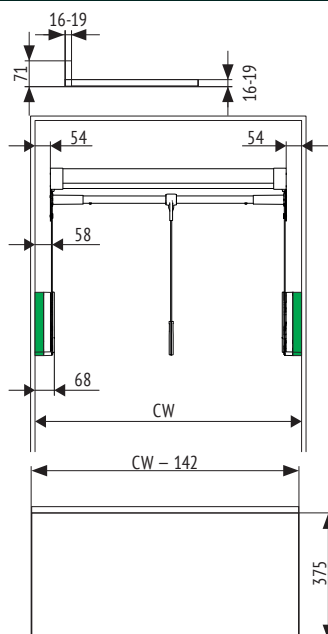
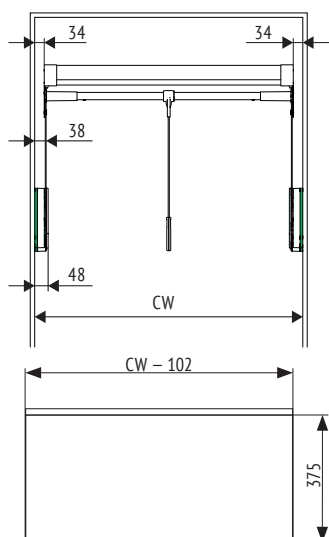



# Конеро Пантограф с полкой для гардеробной

## Пантограф с полкой в гардеробную Конеро

состоит из:

- 1 х механизмы движения, правый и левый
- 1 х штанга поперечная
- 1 х ручка-тяги (рычаг управления)
- 1 х заглушки декоративные, правая и левая
- 1 х фиксаторы штанги, правый и левый
- 1 х комплект крепежа

Внутренняя ширина корпуса (CW)*	Полезная нагрузка (кг)	Максимальная общая нагрузка на механизм** (кг)	Максимальный общий вес (кг)	Черный	Шампань
445-628 мм	***	20	25	<b>2382827021</b>	<b>2382829853</b>
625-808 мм	***	20	25	<b>2382837021</b>	<b>2382839853</b>
805-988 мм	***	20	25	<b>2382847021</b>	<b>2382849853</b>
985-1168 мм	***	20	25	<b>2382857021</b>	<b>2382859853</b>

\*Использование проставок позволяет увеличить необходимую ширину шкафа на 30 (60) мм.

\*\*Общая нагрузка на механизм включает в себя:

полезная нагрузка + собственный вес механизма 2 кг (максимальный вес ручки-тяги и штанги для одежды).

\*\*\* Полезная нагрузка = общая нагрузка - 2 кг - вес полки.

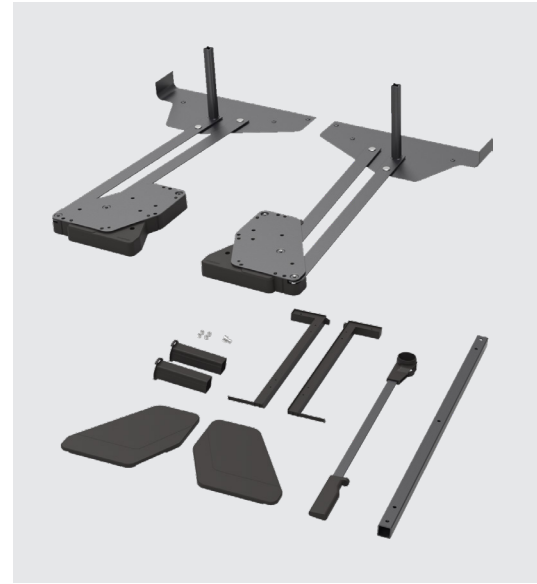

## Проставка для пантографа

### Конеро

состоит из:

- 1 х проставка
- 1 х комплект крепежа

Размеры Ш x Г x В	Черный
30 x 213 x 229 мм	<b>2387227818</b>



Размеры полки (изготавливается отдельно)

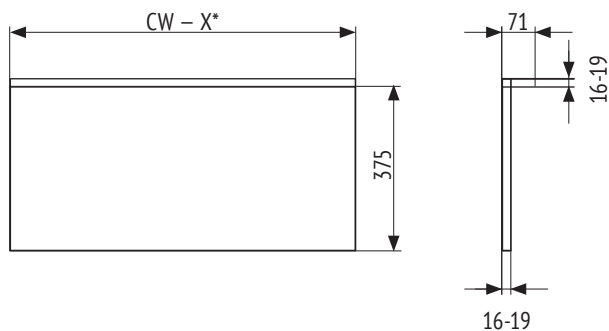

\*X = 102 мм (без проставок),  
122 мм (1 проставка),  
142 мм (2 проставки)



# CONERO

## ШТАНГА ДЛЯ ОДЕЖДЫ

- Высококачественное порошковое алюминиевое покрытие.
- Легкость установки.
- Помещается в шкаф шириной до 1220 мм.



### Штанга для одежды продольная

#### Конеро

состоит из:

- 1 x Профиль-штанга
- 1 x Опоры для штанги, левая и правая
- 1 x Скользящий профиль-вставка
- 1 x Комплект крепежа

Максимальная внутренняя ширина корпуса (CW)	Размеры* Ш x Г x В	Черный	Шампань
920 мм	919 x 15 x 30 мм	<b>2389017021</b>	<b>2389019853</b>
1220 мм	1219 x 15 x 30 мм	<b>2389027021</b>	<b>2389029853</b>

\* Можно легко укоротить до необходимого внутреннего размера (cut to size)

\*\* Уточнять наличие

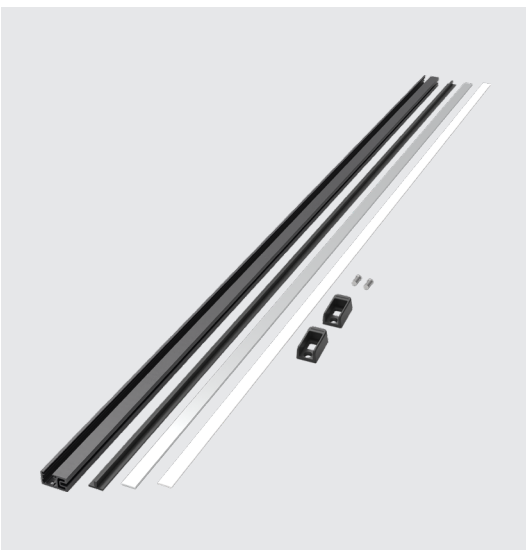

### Штанга для одежды с профилем для светодиодной ленты Конеро

состоит из:

- 1 x Профиль-штанга
- 1 x Опоры для штанги, левая и правая
- 1 x Скользящий профиль-вставка
- 1 x Профиль для светодиодной ленты
- 1 x Рассеиватель
- 1 x Комплект крепежа

Максимальная внутренняя ширина корпуса (CW)	Размеры* Ш x Г x В	Черный	Шампань
920 мм	919 x 15 x 30 мм	<b>2387247021</b>	<b>2387249853</b>
1220 мм	1219 x 15 x 30 мм	<b>2387257021</b>	<b>2387259853</b>

\* Можно легко укоротить до необходимого внутреннего размера (cut to size)

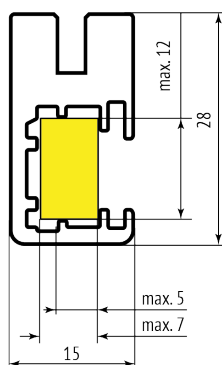

Допустимые размеры светодиодной ленты для использования с адаптационной пластиной для светодиодов

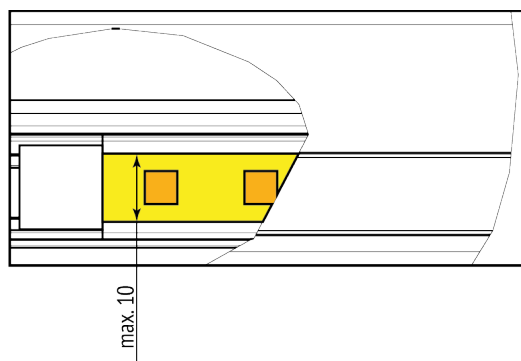







# CONERO

## МЕШОК ДЛЯ БЕЛЬЯ ВЫДВИЖНОЙ

- Инновационное решение для ванной комнаты.
- Интеграция мягкой выдвижной корзины для белья в нижнюю тумбу.
- Легкий доступ благодаря выдвигающимся съемным вешалкам.
- Удобная сортировка белья с использованием нескольких мешков в одном выдвижном блоке.
- Простое и удобное снятие мешка для белья.
- Помещается в нишу шириной от 410 мм.
- Полная функциональность даже при небольшой глубине установки.

### Размеры шкафа

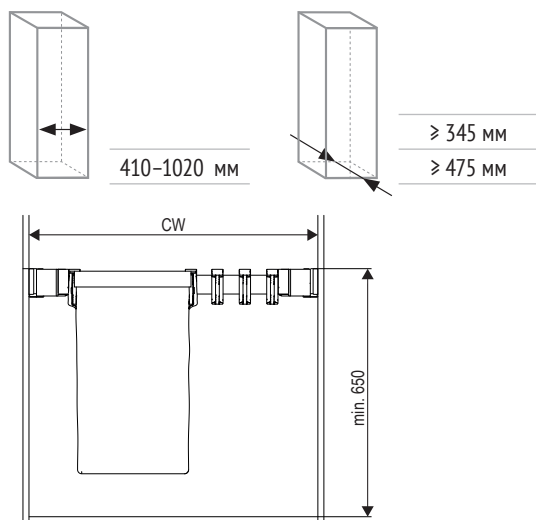

### Монтаж / Нагрузка

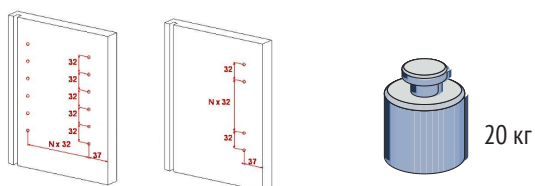

Монтаж по системе 32 мм

### Односторонний вариант



### Держатель

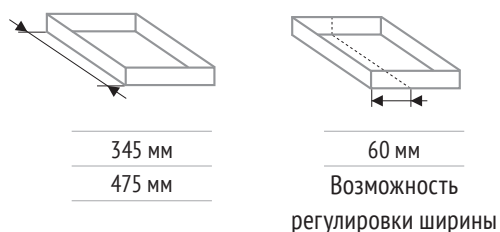

Плавно доводит до положения закрытия

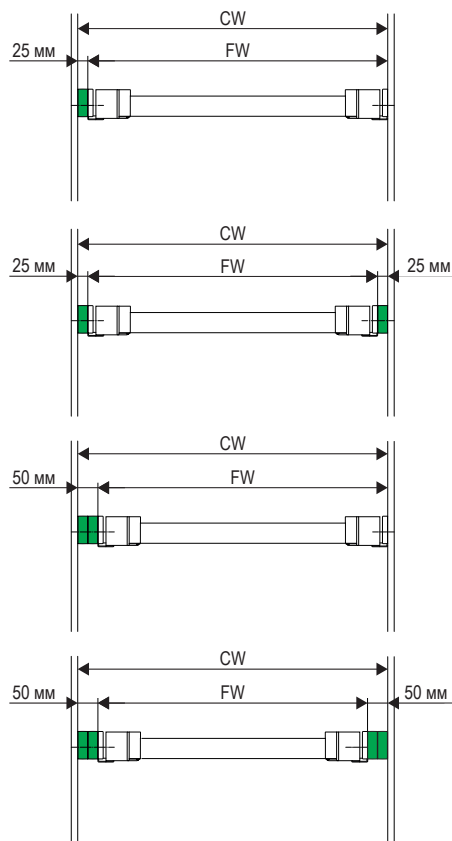



# КОМПЛЕКТ Конеро Мешок для белья

**КОМПЛЕКТ Держатель для брюк и юбок выдвижной Конеро**  
состоит из:

Рама-Держатель выдвижная Конеро



Направляющие полного  
выдвижения КВ-СХ NL левая  
и правая Конеро



Мешок для белья узкий  
и/или широкий (в  
зависимости от ширины  
рамы)



Вешалка  
двухуровневая съемная  
Конеро (в зависимости  
от ширины рамы)



Внутренняя ширина корпуса (CW)*	Минимальная глубина корпуса (CD) 475 мм		Минимальная глубина корпуса (CD) 345 мм		Количество мешков		Количество вешалок
	Черный	Шампань	Черный	Шампань	Узкий	Широкий	
410-470 мм	5496867021	5496869853	5396997021	5396999853	1	-	-
434-494 мм	5496877021	5496879853	5397007021	5397009853	1	-	-
484-544 мм	5496887021	5496889853	5397017021	5397019853	1	-	-
534-594 мм	5496897021	5496899853	5397027021	5397029853	-	1	-
552-612 мм	5496907021	5496909853	5397037021	5397039853	2	-	-
610-670 мм	5496917021	5496919853	5397047021	5397049853	2	-	-
	5497917021	5497919853	-	-	1	-	4
660-670 мм	5496927021	5496929853	5397057021	5397059853	2	-	-
	5497927021	5497929853	-	-	1	-	5
710-770 мм	5496937021	5496939853	5397067021	5397069853	1	1	-
	5497937021	5497939853	-	-	-	1	3
760-820 мм	5496947021	5496949853	5397077021	5397079853	1	1	-
	5497947021	5497949853	-	-	-	1	4
810-870 мм	5496957021	5496959853	5397087021	5397089853	3	-	-
	5497957021	5497959853	-	-	-	1	5
860-920 мм	5496967021	5496969853	5397097021	5397099853	3	-	-
	5497967021	5497969853	-	-	-	1	6
910-970 мм	5496977021	5496979853	5397107021	5397109853	-	2	-
	5497977021	5497979853	-	-	2	-	5
960-1020 мм	5496987021	5496989853	5397117021	5397119853	2	1	-
	5497987021	5497989853	-	-	2	-	6

\* Размер (CW) увеличивается на 25 (50) мм с помощью проставки CONERO



# КОМПЛЕКТ Конеро Мешок для белья выдвижной - Комплектующие



## Рама-Держатель выдвижной

### Конеро

состоит из:

- 1x стенки боковые, левая и правая
- 1x крышки декоративные для направляющих, левая и правая
- 1x заглушки передние, левая и правая
- 1x заглушки для штанги, левая и правая
- 1x комплект крепежа
- 1x штанга для вешалок

Совместим с KB-CX

Внутренняя ширина корпуса (CW)*	Минимальная глубина корпуса (CD) 345 мм Длина боковой стенки (NL) 320 мм		Минимальная глубина корпуса (CD) 475 мм Длина боковой стенки (NL) 450 мм		Рекомендованное количество мешков	
	Черный	Шампань	Черный	Шампань	Узкий	Широкий
410-470 мм	2386997021	2386999853	2386867021	2386869853	1	
434-494 мм	2387007021	2387009853	2386877021	2386879853	1	
484-544 мм	2387017021	2387019853	2386887021	2386889853	1	
534-594 мм	2387027021	2387029853	2386897021	2386899853		1
552-612 мм	2387037021	2387039853	2386907021	2386909853	2	
610-670 мм	2387047021	2387049853	2386917021	2386919853	2	
660-720 мм	2387057021	2387059853	2386927021	2386929853	2	
710-770 мм	2387067021	2387069853	2386937021	2386939853	1	1
760-820 мм	2387077021	2387079853	2386947021	2386949853	1	1
810-870 мм	2387087021	2387089853	2386957021	2386959853	3	
860-920 мм	2387097021	2387099853	2386967021	2386969853	3	
910-970 мм	2387107021	2387109853	2386977021	2386979853	2	1
960-1020 мм	2387117021	2387119853	2386987021	2386989853	2	1

\*Размер (CW) увеличивается на 25 (50) мм с помощью проставки CONERO



## Мешок для белья с креплением, Конеро

Мешок для белья	Размеры Ш x Г x В	Черный
Узкий мешок	190 x 280 x 530 мм	2387371943*
Широкий мешок	300 x 280 x 530 мм	2387381943*
Цвет мешка: серо-бежевый		



## Направляющие полного выдвижения KB-CX NL, левая и правая, Конеро

Длина направляющей	Минимальная глубина корпуса (CD)	Серый
320 мм	345 мм	2385060007
450 мм	475 мм	2385050007

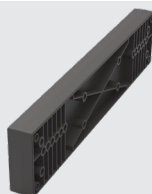

## Проставка Конеро (размещается между направляющей и корпусом)

Длина проставки	Минимальная глубина корпуса (CD)	Размеры Ш x Г x В	Черный
320 мм	345 мм	25 x 453 x 69 мм	2386837818
450 мм	475 мм	25 x 453 x 69 мм	2386827818



## Вешалка двухуровневая съемная, Конеро (дополнительно)

Длина боковой стенки (NL)	Минимальная глубина корпуса (CD)	Размеры Ш x Г x В	Черный
320 мм	345 мм	30 x 310 x 93 мм	2387177818
450 мм	475 мм	30 x 380 x 93 мм	2387147818

\* уточнять наличие



# КОМПЛЕКТ Конеро Мешок для белья односторонний выдвижной

- Простое инновационное решение для ванной комнаты.
- Удобное снятие мешка для белья.
- Быстрая установка с возможностью монтажа справа или слева.
- Помещается в любой корпус шириной от 457 мм или более, и глубиной от 475 мм.

## Размеры шкафа

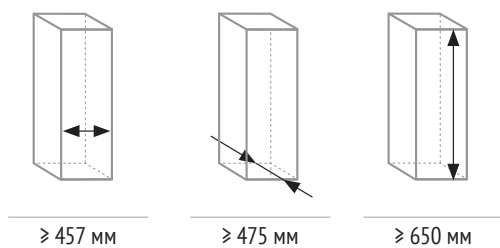

## Монтаж

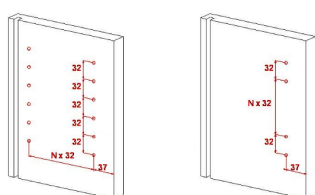

Монтаж по системе 32 мм

## Нагрузка



10 кг

## Комплект с мешком для белья односторонний выдвижной Конеро

Минимальная глубина корпуса (CD)	Внутренняя ширина корпуса (CW)	Количество мешков	Размер мешка	Черный	Шампань
475 мм	457 мм	1 x широкий	300 x 280 x 530 мм	2387367021*	2387369853*

Цвет мешка: серо-бежевый

\* уточнять наличие





# YouK

## ВАШ КЛЮЧ К ПРОСТРАНСТВУ



Информация о продукте





# YouK

## НОВЫЕ ПЕРСПЕКТИВЫ

### НОВАЯ ТЕНДЕНЦИЯ В ДИЗАЙНЕ – ОТКРЫТАЯ ЖИЛАЯ ПЛОЩАДЬ

Комнаты в современных квартирах сливаются в единое современное жилое пространство без границ. Промышленный стиль стеллажа Юкей добавляет функциональные преимущества в любую область дома или квартиры. Сочетая элементы профиля можно создавать любые конструкции. В качестве полок можно использовать различные материалы для создания индивидуального стиля.

Высокая устойчивость к царапинам, благодаря большой доле тефлона в покрытии поверхности, является огромным преимуществом для пользователя. Легкий монтаж обеспечивает быструю сборку конструкции. Благодаря своей гибкости Юкей может стать верхним шкафом на кухне, телевизионной тумбой, барной стойкой в гостиной, гардеробом в спальне или полками в ванной комнате и офисе.



Юкей можно закрепить винтами к стене или установить на полу. Стильный черный цвет профиля в сочетании с деревянными полками удивительно привлекателен.





#### ОСОБЕННОСТИ ПРОДУКТА

- Покрытие тефлоном, для максимальной стойкости к механическим повреждениям
- Модульная система, очень гибкая в применении

- Уникальная система быстрого монтажа
- Может устанавливаться как отдельно стоящий элемент или крепиться на стену
- Интерьерное решение в современном индустриальном стиле



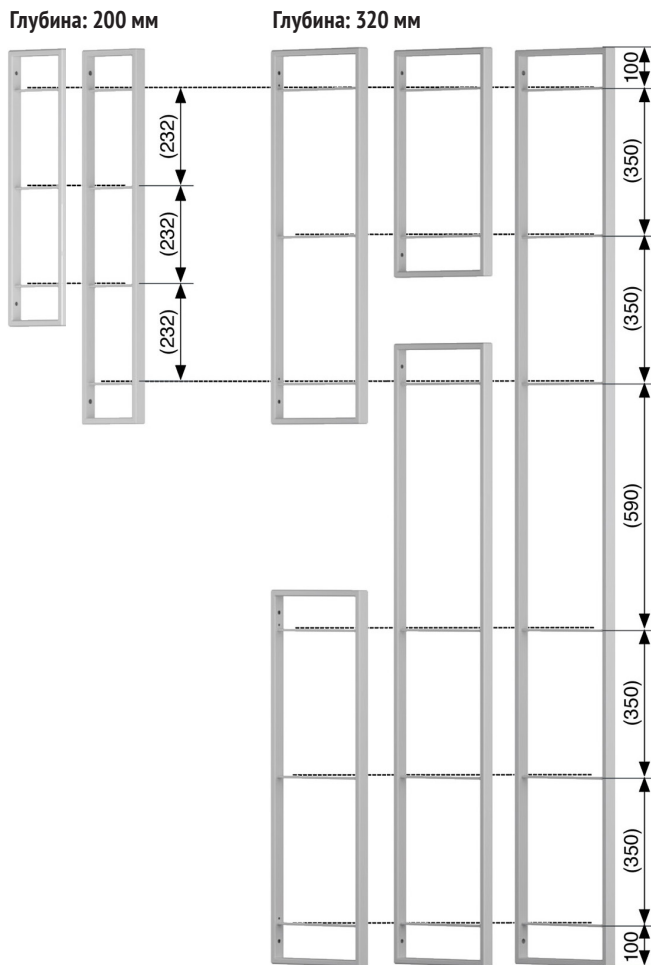

Разные размеры элементов обеспечивают больше возможностей для моделирования пространства по желанию пользователя.

Стеллажную систему Юкей можно установить на пол или прикрепить к стене с помощью винтов. Модули различных высот могут объединяться друг с другом.

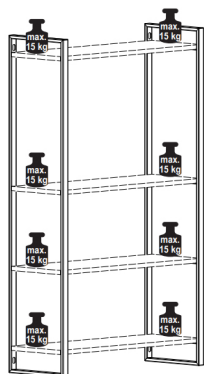

макс. 15 кг

Простое крепление к стене

Простое крепление полок, под прикручивание

Покрывтие устойчивое к царапинам

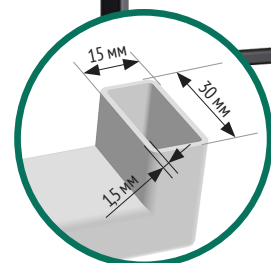

# Модули Юкей

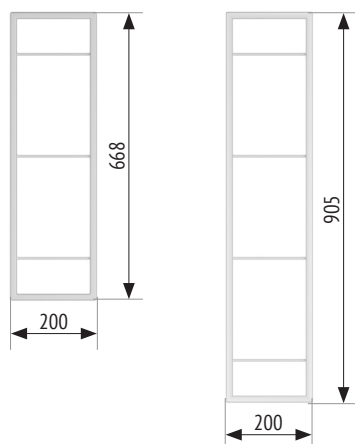

## Модули Юкей

Высота модуля	Глубина	Упаковка (шт.)	Черный
668 мм	200 мм	1	<b>2367469873</b>
905 мм	200 мм	1	<b>2367489873</b>

## Дополнительные элементы Юкей для модулей 200 мм



Артикул	Глубина модуля	
<b>0085369873*</b>	200 мм	<b>Планка боковая Юкей 200 мм с 3 крючками</b>
		Цвет: Черный



	Внутреннее расстояние между 2 модулями	
<b>0085389873*</b>	450 мм	<b>Планка внутренняя Юкей с крючками</b>
<b>0085399873*</b>	600 мм	
<b>0085409873*</b>	900 мм	Цвет: Черный
<b>0085419873*</b>	1200 мм	

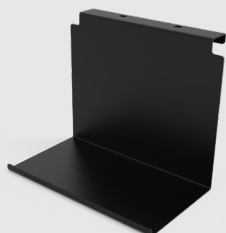
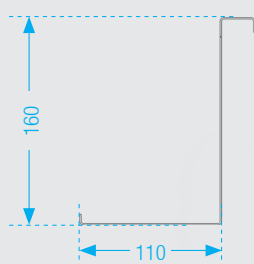

	Глубина модуля	
<b>0085429873*</b>	200 мм	<b>Полка боковая Юкей 200x110x160</b>
		Цвет: Черный

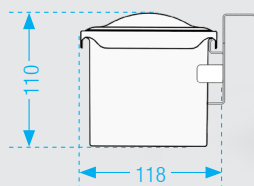

	Глубина модуля	
<b>0085449873*</b>	200 мм	<b>Юбокс №1 для Юкей</b>
		состоит из:
		1 держатель
		1 емкость 1,0 л
		1 крышка
		Цвет: Антрацит

\* уточнять наличие



## Дополнительные элементы Юкей для модулей 200 мм

**Юбокс №2 для Юкей**  
состоит из:  
1 держатель  
1 емкость 2,0 л  
1 крышка

Глубина модуля  
200 мм

Артикул  
**0085459873\***

Цвет: Антрацит

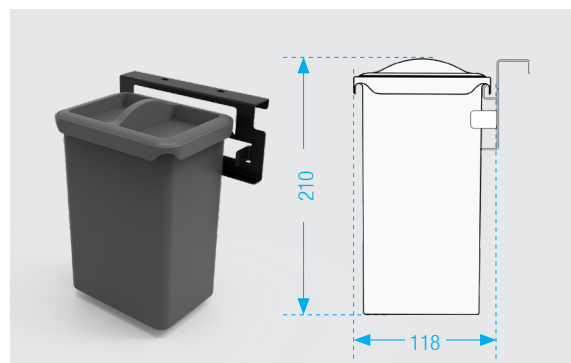

**Кронштейны внешние Юкей 200 мм для  
подвесной тумбы (правый и левый)**  
с монтажным набором

Цвет: Черный  
Тумба должна быть закреплена к стене

Глубина модуля  
200 мм

**0085579873\***

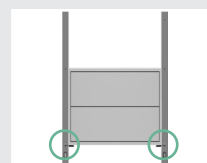

**Кронштейн центральный Юкей 200 мм для  
подвесной тумбы с монтажным набором**

Цвет: Черный  
Тумба должна быть закреплена к стене

Глубина модуля  
200 мм

**0085599873\***

\* уточнять наличие

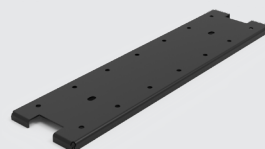
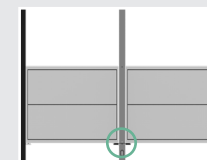

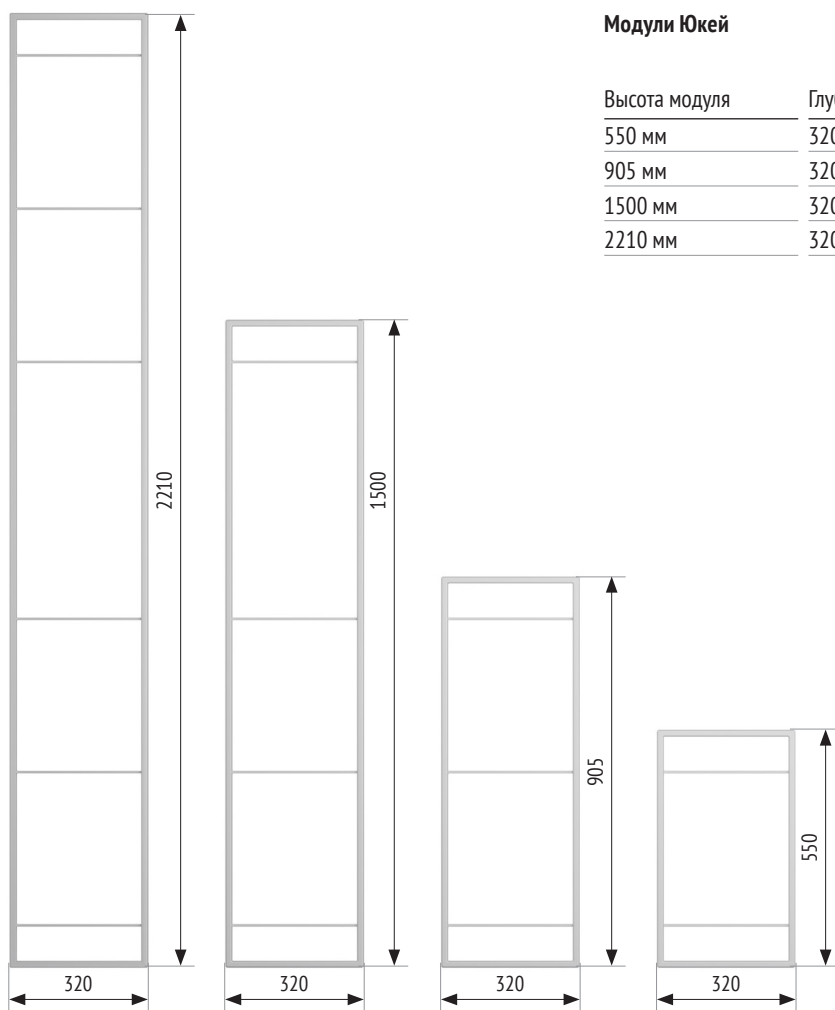

#### Модули Юкей

Высота модуля	Глубина	Упаковка (шт.)	Черный
550 мм	320 мм	1	<b>2367509873</b>
905 мм	320 мм	1	<b>2367549873</b>
1500 мм	320 мм	1	<b>2367589873</b>
2210 мм	320 мм	1	<b>2367629873</b>

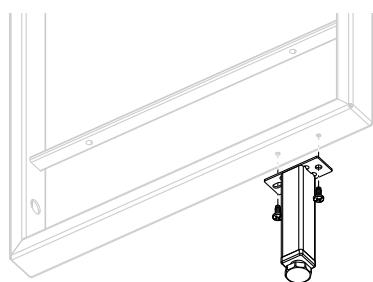

#### Регулируемая ножка

Высота ножки	Упаковка (шт.)	Черный
100 мм	1	<b>2370239873</b>
150 мм	1	<b>2373339873*</b>

\* уточнять наличие



## Дополнительные элементы Юкей

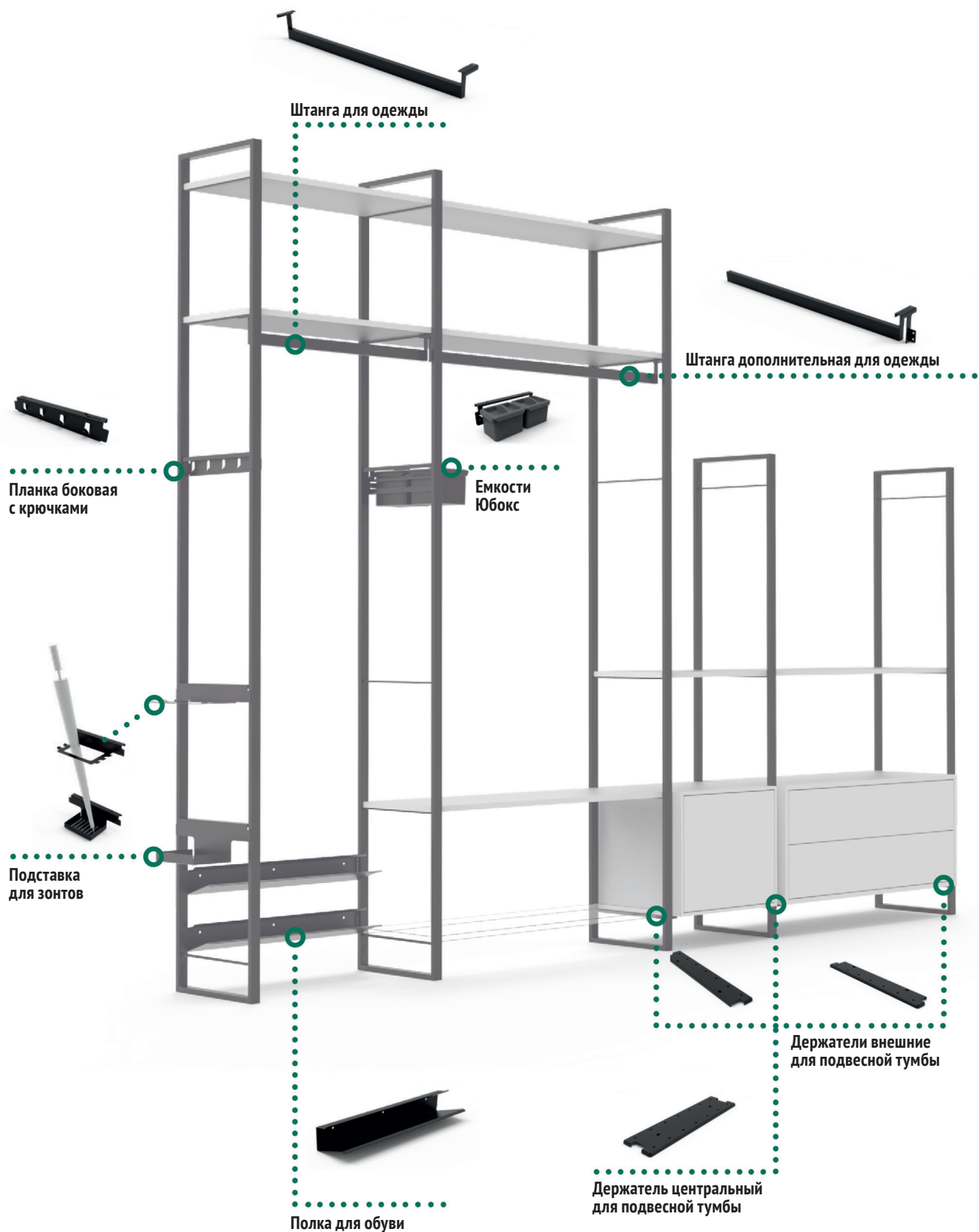

# Дополнительные элементы Юкей для модулей 320 мм

	<table><tr><td>Артикул</td><td>Внутреннее расстояние между 2 модулями</td><td></td></tr><tr><td>0085309873*</td><td>600 мм</td><td rowspan="3"><b>Штанга Юкей для одежды с 2 боковыми держателями</b></td></tr><tr><td>0085319873 *</td><td>900 мм</td></tr><tr><td>0085329873*</td><td>1200 мм</td></tr><tr><td></td><td></td><td>Цвет: Черный</td></tr></table>	Артикул	Внутреннее расстояние между 2 модулями		0085309873*	600 мм	<b>Штанга Юкей для одежды с 2 боковыми держателями</b>	0085319873 *	900 мм	0085329873*	1200 мм			Цвет: Черный											
Артикул	Внутреннее расстояние между 2 модулями																								
0085309873*	600 мм	<b>Штанга Юкей для одежды с 2 боковыми держателями</b>																							
0085319873 *	900 мм																								
0085329873*	1200 мм																								
		Цвет: Черный																							
	<table><tr><td></td><td>Внутреннее расстояние между 2 модулями</td><td></td></tr><tr><td>0085339873*</td><td>600 мм</td><td rowspan="3"><b>Штанга дополнительная Юкей для одежды с центральным держателем</b></td></tr><tr><td>0085349873*</td><td>900 мм</td></tr><tr><td>0085359873*</td><td>1200 мм</td></tr><tr><td></td><td></td><td>Цвет: Черный</td></tr></table>		Внутреннее расстояние между 2 модулями		0085339873*	600 мм	<b>Штанга дополнительная Юкей для одежды с центральным держателем</b>	0085349873*	900 мм	0085359873*	1200 мм			Цвет: Черный											
	Внутреннее расстояние между 2 модулями																								
0085339873*	600 мм	<b>Штанга дополнительная Юкей для одежды с центральным держателем</b>																							
0085349873*	900 мм																								
0085359873*	1200 мм																								
		Цвет: Черный																							
	<table><tr><td></td><td>Глубина модуля</td><td></td></tr><tr><td>0085379873*</td><td>320 мм</td><td><b>Планка боковая Юкей 320 мм с 5 крючками</b></td></tr><tr><td></td><td></td><td>Цвет: Черный</td></tr></table>		Глубина модуля		0085379873*	320 мм	<b>Планка боковая Юкей 320 мм с 5 крючками</b>			Цвет: Черный															
	Глубина модуля																								
0085379873*	320 мм	<b>Планка боковая Юкей 320 мм с 5 крючками</b>																							
		Цвет: Черный																							
	<table><tr><td>Артикул</td><td>Внутреннее расстояние между 2 модулями</td><td></td></tr><tr><td>0085389873*</td><td>450 мм</td><td rowspan="4"><b>Планка внутренняя Юкей с крючками</b></td></tr><tr><td>0085399873*</td><td>600 мм</td></tr><tr><td>0085409873*</td><td>900 мм</td></tr><tr><td>0085419873*</td><td>1200 мм</td></tr><tr><td></td><td></td><td>Цвет: Черный</td></tr></table>	Артикул	Внутреннее расстояние между 2 модулями		0085389873*	450 мм	<b>Планка внутренняя Юкей с крючками</b>	0085399873*	600 мм	0085409873*	900 мм	0085419873*	1200 мм			Цвет: Черный									
Артикул	Внутреннее расстояние между 2 модулями																								
0085389873*	450 мм	<b>Планка внутренняя Юкей с крючками</b>																							
0085399873*	600 мм																								
0085409873*	900 мм																								
0085419873*	1200 мм																								
		Цвет: Черный																							
	<table><tr><td></td><td>Глубина модуля</td><td></td></tr><tr><td>0085439873*</td><td>320 мм</td><td><b>Полка боковая Юкей 320x110x160</b></td></tr><tr><td></td><td></td><td>Цвет: Антрацит</td></tr></table>		Глубина модуля		0085439873*	320 мм	<b>Полка боковая Юкей 320x110x160</b>			Цвет: Антрацит															
	Глубина модуля																								
0085439873*	320 мм	<b>Полка боковая Юкей 320x110x160</b>																							
		Цвет: Антрацит																							
	<table><tr><td></td><td>Глубина модуля</td><td></td></tr><tr><td>0085469873*</td><td>320 мм</td><td><b>Юбокс №3 для Юкей</b></td></tr><tr><td></td><td></td><td>состоит из:</td></tr><tr><td></td><td></td><td>1 держатель</td></tr><tr><td></td><td></td><td>1 емкость 2,1 л</td></tr><tr><td></td><td></td><td>2 крышки</td></tr><tr><td></td><td></td><td>1 разделитель</td></tr><tr><td></td><td></td><td>Цвет: Антрацит</td></tr></table>		Глубина модуля		0085469873*	320 мм	<b>Юбокс №3 для Юкей</b>			состоит из:			1 держатель			1 емкость 2,1 л			2 крышки			1 разделитель			Цвет: Антрацит
	Глубина модуля																								
0085469873*	320 мм	<b>Юбокс №3 для Юкей</b>																							
		состоит из:																							
		1 держатель																							
		1 емкость 2,1 л																							
		2 крышки																							
		1 разделитель																							
		Цвет: Антрацит																							

\* уточнять наличие



# Дополнительные элементы Юкей для модулей 320 мм

## Юбокс №4 для Юкей

состоит из:

- 1 держатель
- 2 емкости 1,0 л
- 2 крышки

Цвет: Антрацит

Глубина модуля  
320 мм

Артикул

0085479873\*

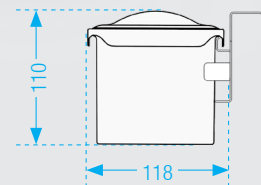

## Юбокс №5 для Юкей

состоит из:

- 1 держатель
- 2 емкости 1,0 л
- 2 крышки

Цвет: Антрацит

Глубина модуля  
320 мм

0085489873\*

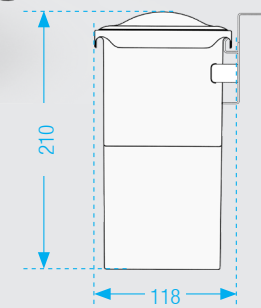
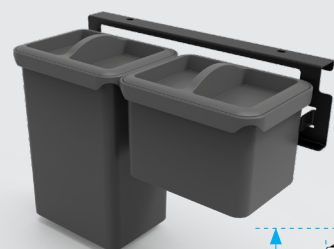

## Кронштейн центральный Юкей 320 мм для подвесной тумбы (правый и левый) с монтажным набором

Цвет: Черный

Тумба должна быть закреплена к стене

Глубина модуля  
320 мм

0085589873\*

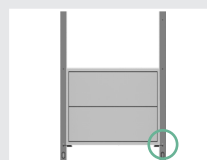

## Кронштейн центральный Юкей 320 мм для подвесной тумбы с монтажным набором

Цвет: Черный

Тумба должна быть закреплена к стене

Глубина модуля  
320 мм

0085609873\*

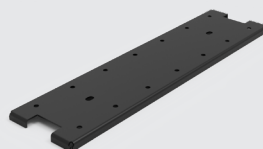

## Полка подвесная Юкей глубиной 289 мм

Цвет: Черный

Внутреннее расстояние  
между 2 модулями

450 мм

600 мм

900 мм

1200 мм

0085619873\*

0085629873\*

0085639873\*

0085649873\*

\* уточнять наличие

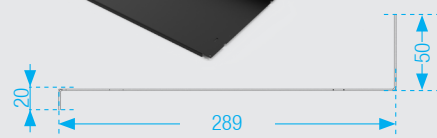
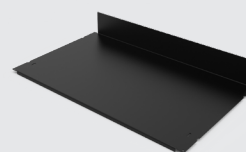

# Дополнительные элементы Юкей для модулей 320 мм

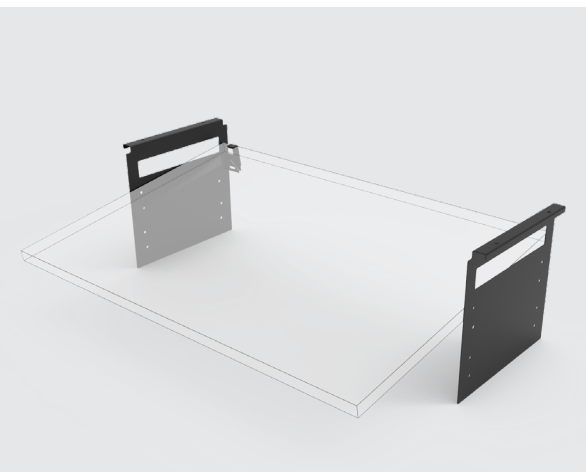

Артикул

0085519873\*

Глубина модуля

320 мм

**Набор Юкей 320 мм для рабочей поверхности**

состоит из:

2 держателя

2 опоры

2 ограничителя

Цвет: Черный

Рекомендуется использовать в модулях с напольной установкой

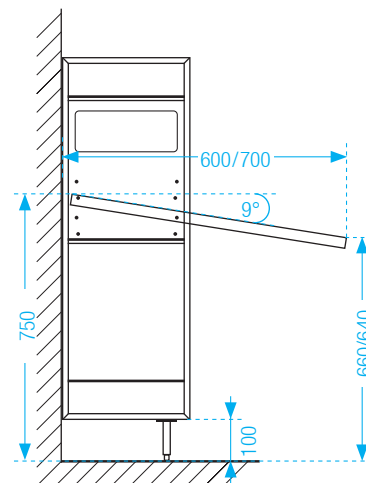
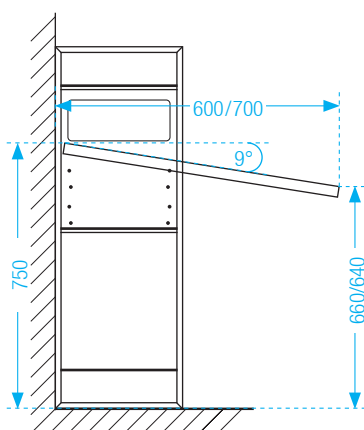
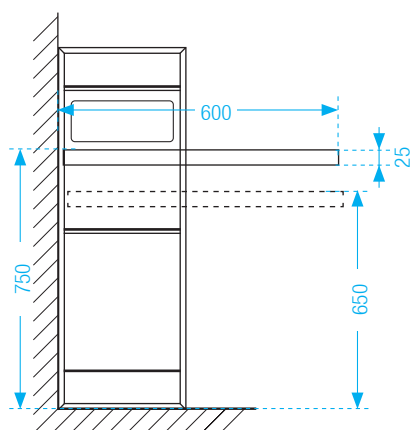

Рост пользователя	Высота сидения	Высота стола	
1430	383	650	мм
1730	460	750	мм

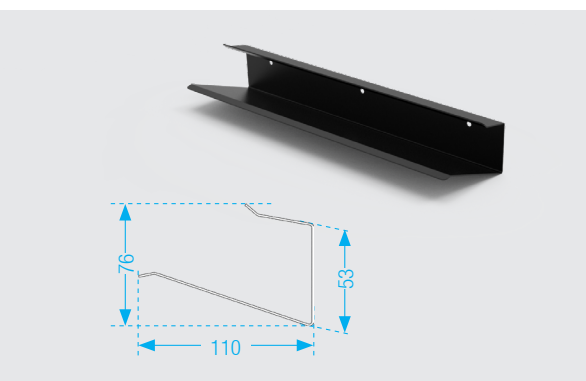

Внутреннее расстояние между 2 модулями

0085539873\*

450 мм (2 пары)

0085549873\*

600 мм (3 пары)

0085559873\*

900 мм (4 пары)

0085569873\*

1200 мм (5 пар)

**Полка для обуви Юкей**

Цвет: Черный

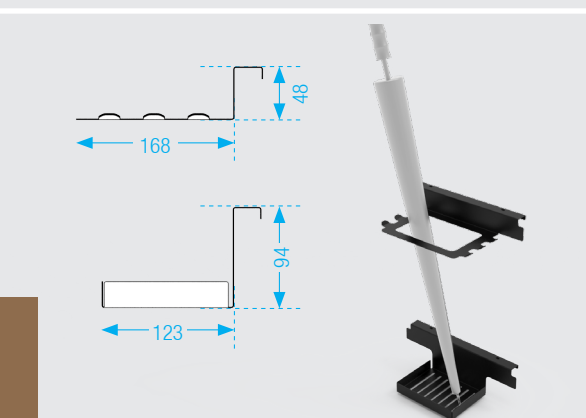

Глубина модуля

320 мм

008565987\*

**Подставка для зонтов Юкей 320 мм**

состоит из:

1 верхний держатель

1 нижний поддон

Цвет: Черный

Поставляется без зонта



